Firmato digitalmente da:
Firmato il 26/09/2023 09:27
Serial#: Certificato: 3507667
Valido dal 27/04/2023 al 27/04/2024
InfoCamere Qualified Electronic Signature CA

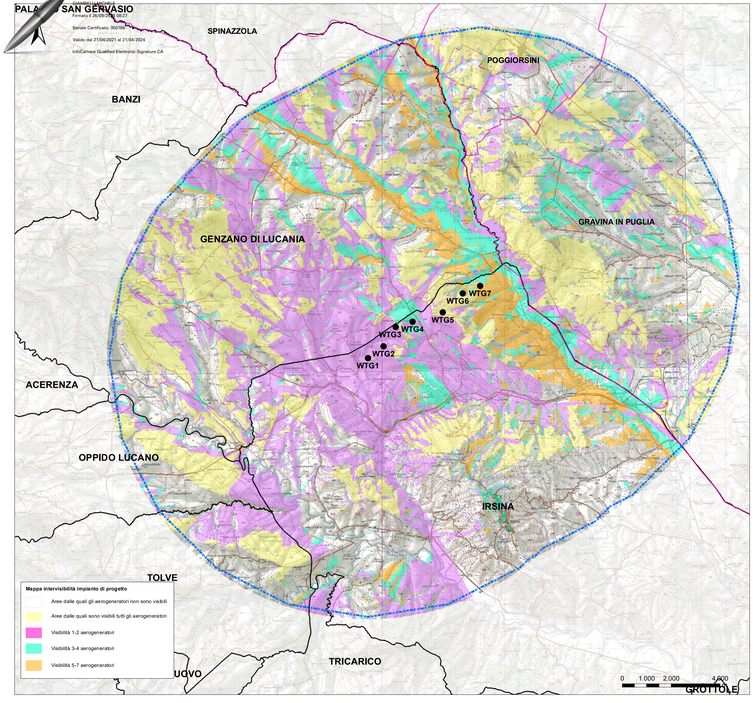

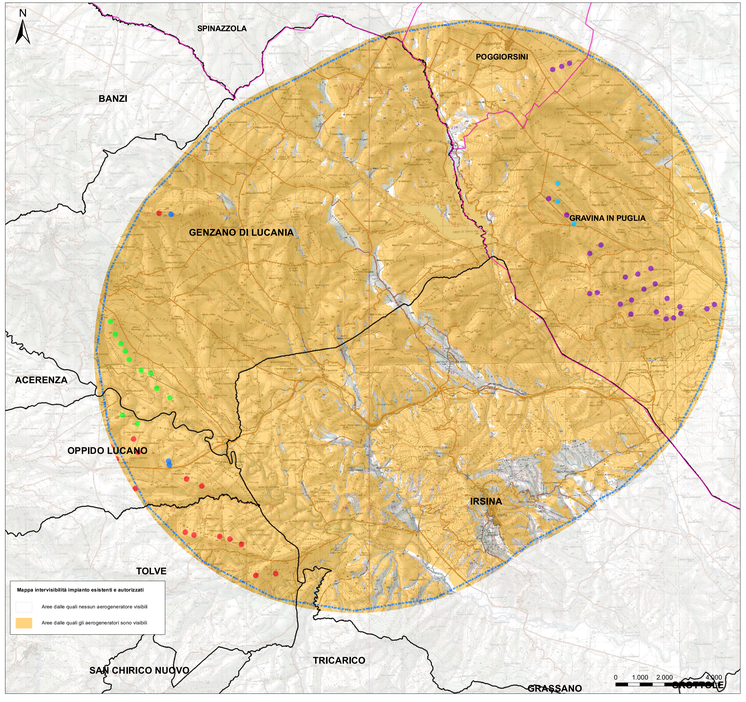

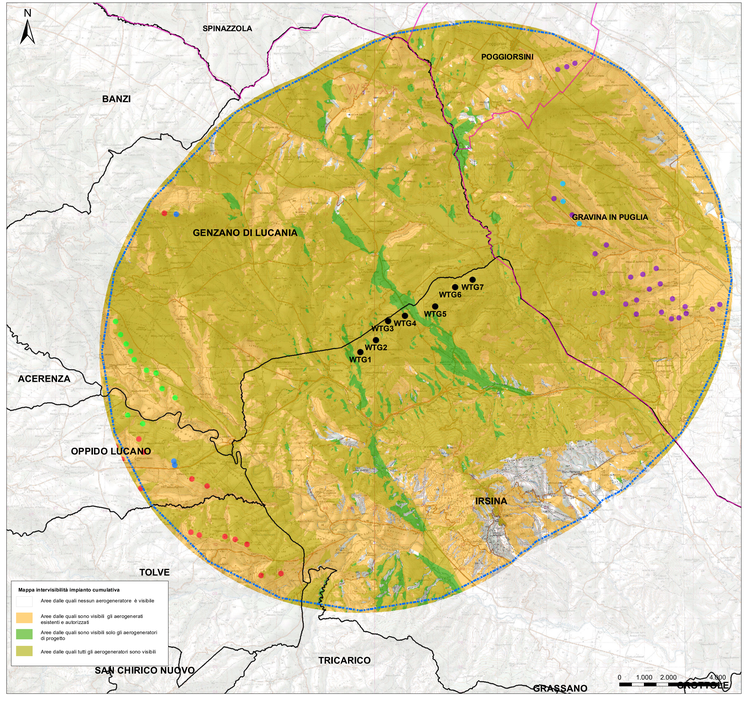

Legenda

- Limiti comunali Basilicata
- Limiti comunali Puglia
- Area Vasta 10.55 km

Impianti esistenti, autorizzati e in corso di autorizzazione (Basilicata)

- Minieolico
- Aerogeneratori esistenti
- Aerogeneratori autorizzati

Progetto

- Aerogeneratori di progetto

Impianti esistenti, autorizzati e in corso di autorizzazione (Puglia)

- Aerogeneratori esistenti
- Aerogeneratori autorizzati

Regione BASILICATA
Provincia di Matera
COMUNE di IRSINA

IMPIANTO EOLICO
"Sant'Eufemia"

PROGETTO DEFINITIVO

Cod. Prog.: IRS 2
Cod. Elab.: A.16.a.24.1
SCALA: =1:35.000
DATA: Agosto 2023

Carta dell'intervisibilità

PROPONENTE
WINDERG s.r.l.
via Trento, 1
Via Enrico Fermi, 38
Monteroberto (AN)
P.IVA 02452020968

INCARICO
A.D.R. srls
Via Enrico Fermi, 38
Monteroberto (AN)
Tel. 0971.706617
mail: ad_srl@virgilio.it
A.U.: Ing. Rocco Silea

PROGETTISTA:
Dott. ing. Rocco SILEO

Rev	Data	Descrizione	Elaborato	Controllato	Approvato
00	01/08/2023	I emissione	Romanello	Sileo	Winderg S.r.l.