

**Legenda**

- Geologia**
- Depositi alluvionali  
Costituiti da conglomerati poligenici eterometrici immersi in matrice sabbioso limoso argillosa di colore beige. Questi depositi affiorano estesamente nei pressi del fiume Bradano e dei suoi affluenti.
  - Argille Subappennine  
Argille limoso sabbiosa di colore variabile dal beige al grigio-azzurro a luoghi manosa con livelli centimetrici di sabbie
  - Traccia di sezione geologica
- Opere in Progetto**
- Elettrodotto
  - Elettromeccanico
  - Fondazione
  - piazzola permanente
  - Pista permanente
  - Raccordi stradali temporanei
  - retino piazzola permanente
  - Strada da sottoporre a manutenzione
- indagini eseguite**
- Prove Penetrometriche Dinamiche Dpsh
  - Indagini sismiche di tipo Masw

Regione BASILICATA  
Provincia di Matera  
COMUNE di IRSINA



**IMPIANTO EOLICO  
"Sant'Eufemia"**

**PROGETTO DEFINITIVO**

Cod. Prog : IRS 2	<p>CARTA GEOLOGICA AREA PARCO</p>														
Cod. Elab.:A.16.a.8.1															
Scala 1:2.000															
<p><b>PROPONENTE</b></p> <p><b>WINDERG</b> Winderg s.r.l. via Trento, 64 20871 - Vimercate (MB) P.IVA 04702520968</p>	<p><b>INCARICO</b></p> <p><b>A.d.R. srls</b> INGEGNERIA - ARCHITETTURA TOPOGRAFIA Via Enrico Fermi, 38 85021 Avigliano (PZ) Tel. 0971.700637 mail: adr_srls@virgilio.it A.U : Ing. Rocco Sileo</p>	<p><b>PROGETTISTA:</b> Ing. Rocco SILEO</p> <p><b>IL GEOLOGO:</b> Dott. Geol. Raffaele NARDONE</p>													
<table border="1" style="width: 100%; border-collapse: collapse;"> <thead> <tr> <th>Rev</th> <th>Data</th> <th>Descrizione</th> <th>Elaborato</th> <th>Controllato</th> <th>Approvato</th> </tr> </thead> <tbody> <tr> <td>00</td> <td>01/08/23</td> <td>I emissione</td> <td>Lotito</td> <td>Nardone</td> <td>Winderg S.r.l</td> </tr> </tbody> </table>	Rev	Data	Descrizione	Elaborato	Controllato	Approvato	00	01/08/23	I emissione	Lotito	Nardone	Winderg S.r.l			
Rev	Data	Descrizione	Elaborato	Controllato	Approvato										
00	01/08/23	I emissione	Lotito	Nardone	Winderg S.r.l										

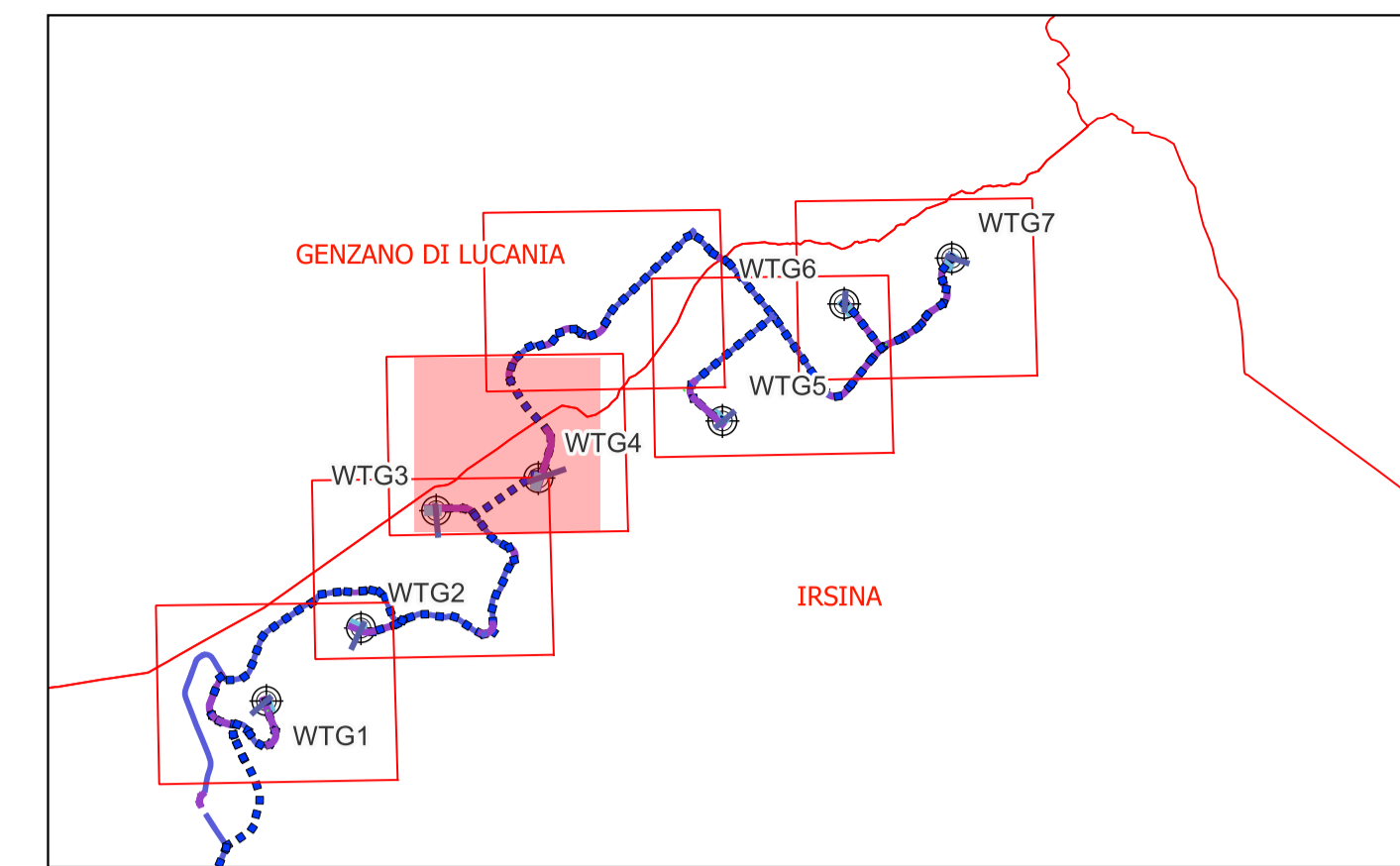
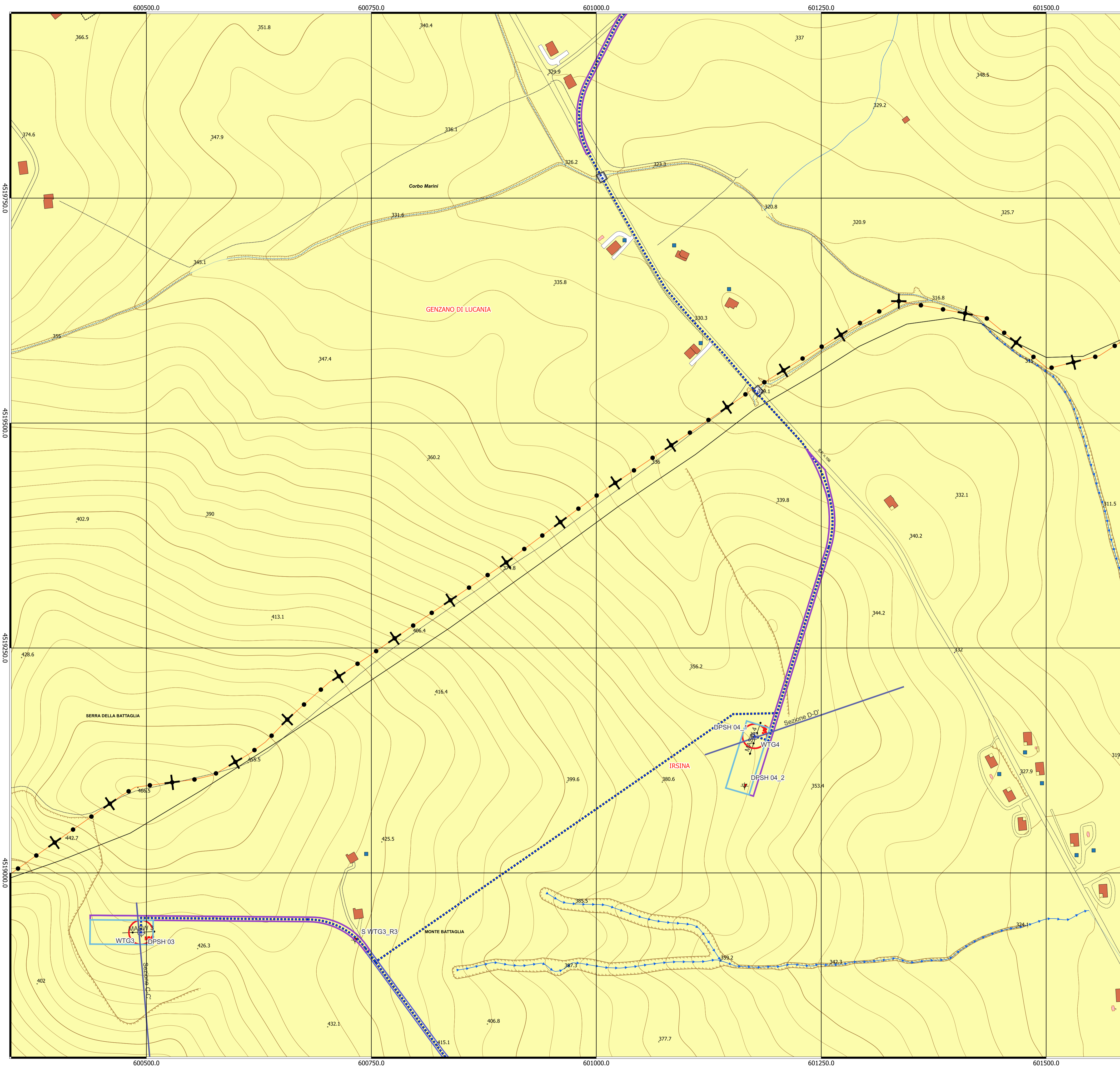

**Legenda**

- Geologia**
- Depositi alluvionali  
Costituiti da conglomerati poligenici eterometrici immersi in matrice sabbioso limoso argillosa di colore beige. Questi depositi affiorano estesamente nei pressi del fiume Bradano e dei suoi affluenti.
  - Argille Subappennine  
Argille limoso sabbiosa di colore variabile dal beige al grigio-azzurro a luoghi manosa con livelli centimetrici di sabbie
  - Traccia di sezione geologica
- Opere in Progetto**
- Elettrodotto
  - Elettromeccanico
  - Fondazione
  - piazzola permanente
  - Pista permanente
  - Raccordi stradali temporanei
  - retino piazzola permanente
  - Strada da sottoporre a manutenzione
- indagini eseguite**
- Prove Penetrometriche Dinamiche Dpsh
  - Indagini sismiche di tipo Masw

Regione BASILICATA  
Provincia di Matera  
COMUNE di IRSINA



**IMPIANTO EOLICO  
"Sant'Eufemia"**

**PROGETTO DEFINITIVO**

Cod. Prog : IRS 2																									
Cod. Elab.:A.16.a.8.1																									
Scala 1:2.000																									
<b>CARTA GEOLOGICA AREA PARCO</b>																									
<p><b>PROPRONENTE</b></p> <p><b>WINDERG</b></p> <p><b>Winderg s.r.l.</b> via Trento, 64 20871 - Vimercate (MB) P.IVA 04702520968</p>	<p><b>INCARICO</b></p> <p><b>A.d.R. s.r.l.s.</b> INGEGNERIA - ARCHITETTURA TOPOGRAFIA</p> <p>Via Enrico Fermi, 38 85021 Avigliano (PZ) Tel. 0971.700637 mail: <a href="mailto:adr_srls@virgilio.it">adr_srls@virgilio.it</a> A.U : Ing. Rocco Sileo</p>																								
<p><b>PROGETTISTA:</b> Dott. Ing. Rocco SILEO</p> <p><b>IL GEOLOGO:</b> Dott. Geol. Raffaele NARDONE</p>	<p><b>A.d.R. srls</b> Via Enrico Fermi, 38 85021 AVIGLIANO (PZ) C.F. e P.IVA 0 2 0 2 2 8 0 7 8 5</p>																								
<table border="1" style="width: 100%; border-collapse: collapse;"> <thead> <tr> <th>Rev</th> <th>Data</th> <th>Descrizione</th> <th>Elaborato</th> <th>Controllato</th> <th>Approvato</th> </tr> </thead> <tbody> <tr> <td>00</td> <td>01/08/23</td> <td>1 emissione</td> <td>Lotito</td> <td>Nardone</td> <td>Winderg S.r.l</td> </tr> <tr> <td> </td> <td> </td> <td> </td> <td> </td> <td> </td> <td> </td> </tr> <tr> <td> </td> <td> </td> <td> </td> <td> </td> <td> </td> <td> </td> </tr> </tbody> </table>	Rev	Data	Descrizione	Elaborato	Controllato	Approvato	00	01/08/23	1 emissione	Lotito	Nardone	Winderg S.r.l													
Rev	Data	Descrizione	Elaborato	Controllato	Approvato																				
00	01/08/23	1 emissione	Lotito	Nardone	Winderg S.r.l																				

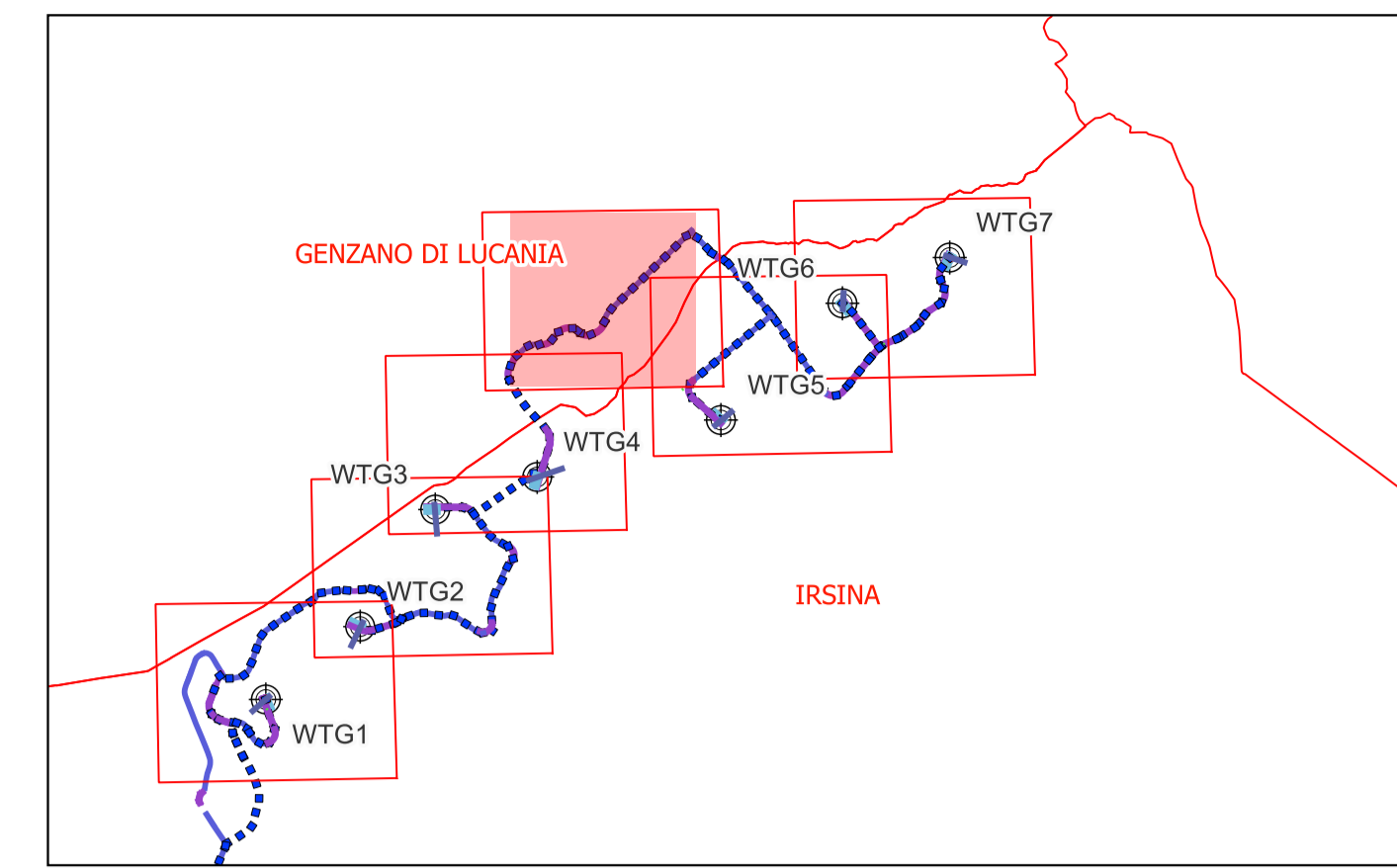
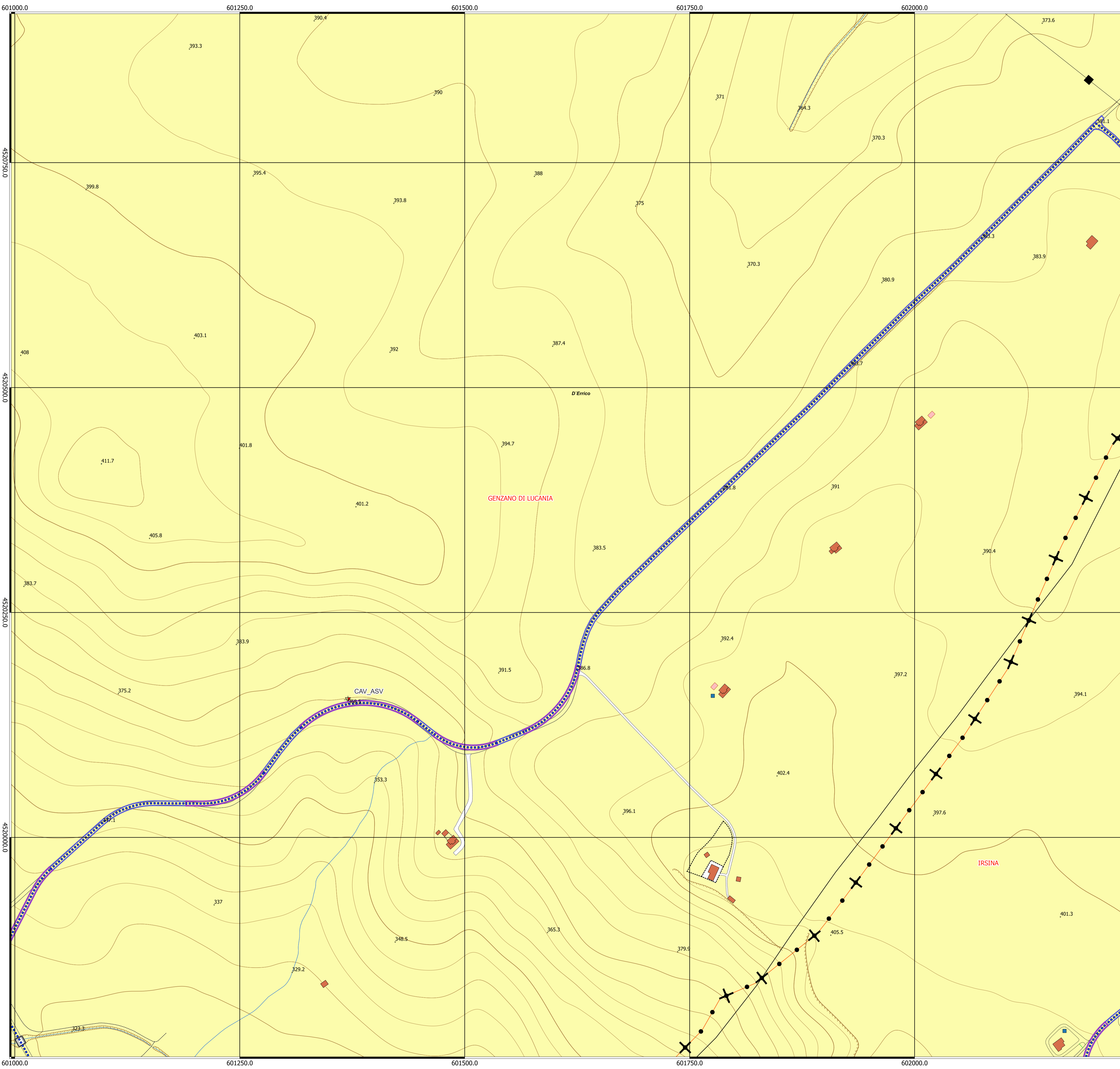

**Legenda**

- Geologia**
- Depositi alluvionali  
Costituiti da conglomerati poligenici eterometrici immersi in matrice sabbioso limoso argilloso di colore beige. Questi depositi affiorano estesamente nei pressi del fiume Bradano e dei suoi affluenti.
  - Argille Subappennine  
Argille limoso sabbiosa di colore variabile dal beige al grigio-azzurro a luoghi manosa con livelli centimetrici di sabbie
  - Traccia di sezione geologica
- Opere in Progetto**
- Elettrodotto
  - Elettromeccanico
  - Fondazione
  - piazzola permanente
  - Pista permanente
  - Raccordi stradali temporanei
  - retino piazzola permanente
  - Strada da sottoporre a manutenzione
- indagini eseguite**
- Prove Penetrometriche Dinamiche Dpsh
  - Indagini sismiche di tipo Masw

Regione BASILICATA  
Provincia di Matera  
COMUNE di IRSINA



**IMPIANTO EOLICO  
"Sant'Eufemia"**

**PROGETTO DEFINITIVO**

Cod. Prog : IRS 2	<p>CARTA GEOLOGICA AREA PARCO</p>				
Cod. Elab.:A.16.a.8.1					
Scala 1:2.000 DATA: Agosto 2023					
<p>PROPONENTE</p> <p><b>WINDERG</b> Winderg s.r.l. via Trento, 64 20871 - Vimercate (MB) P.IVA 04702520968</p>	<p>INCARICO</p> <p>A.d.R. s.r.l.s. INGEGNERIA ARCHITETTURA TORONKAWA Via Enrico Fermi, 38 85021 Avigliano (PZ) Tel. 0971.700637 mail: adr_srls@virgilio.it A.U : Ing. Rocco Sileo</p>	<p><b>PROGETTISTA:</b> Dott. Ing. Rocco SILEO</p> <p><b>IL GEOLOGO:</b> Dott. Geol. Raffaele NARDONE</p>			
<p>Rev</p>	<p>Data</p>	<p>Descrizione</p>	<p>Elaborato</p>	<p>Controllato</p>	<p>Approvato</p>
00	01/08/23	1 emissione	Lotito	Nardone	Winderg S.r.l

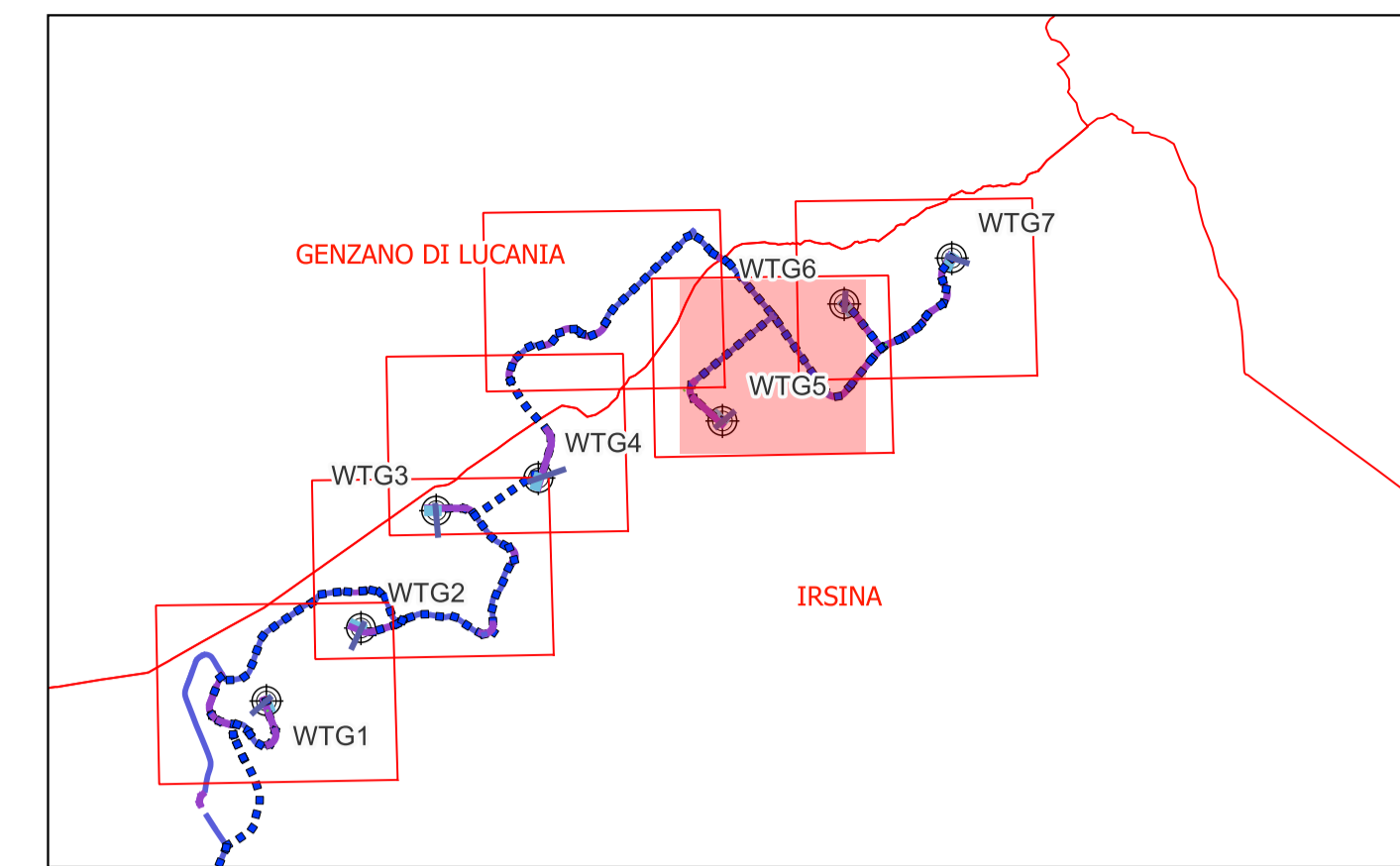
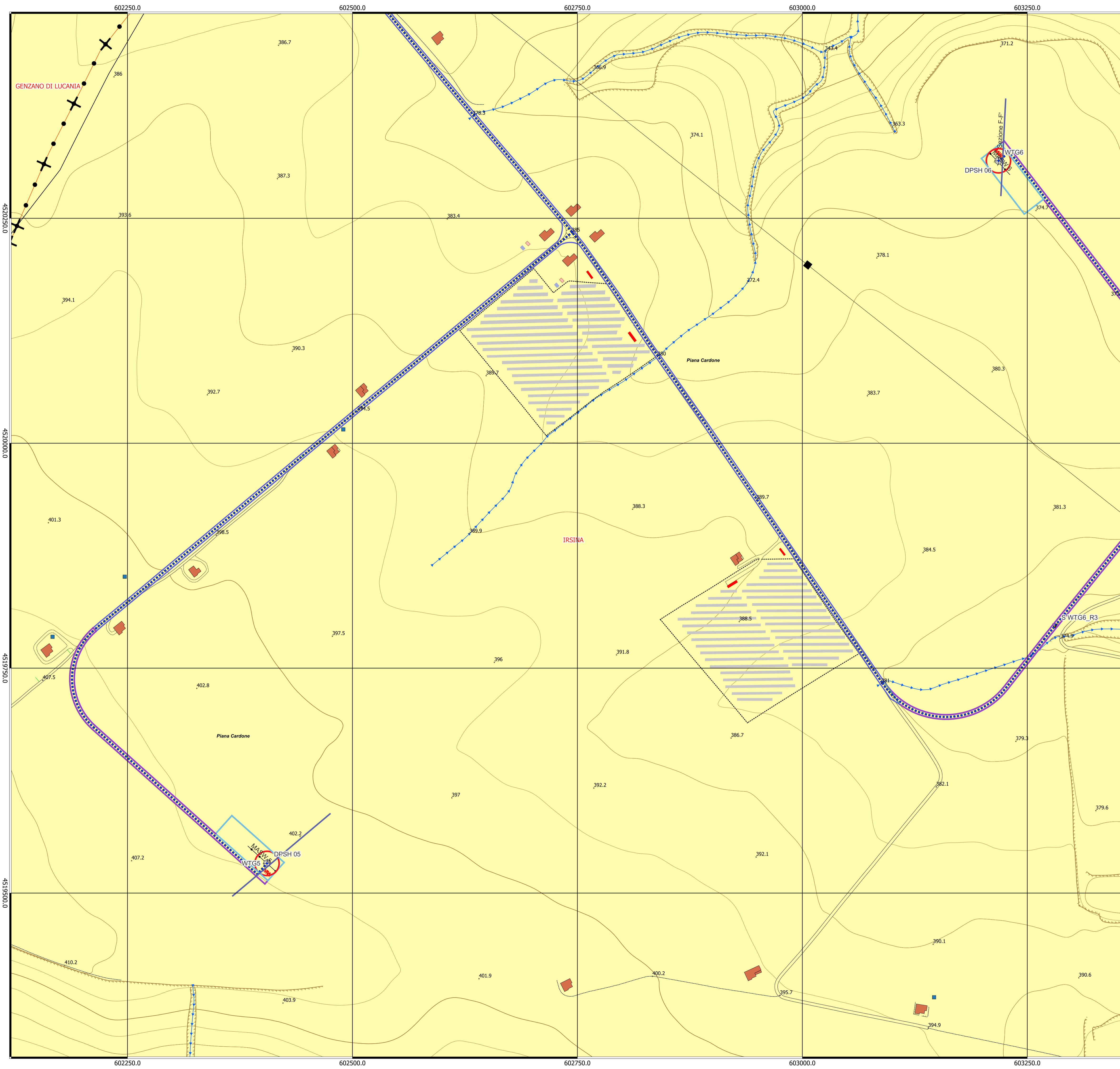

**Legenda**

- Geologia**
- Depositi alluvionali  
Costituiti da conglomerati poligenici eterometrici immersi in matrice sabbioso limoso argillosa di colore beige. Questi depositi affiorano estesamente nei pressi del fiume Bradano e dei suoi affluenti.
  - Argille Subappennine  
Argille limoso sabbiosa di colore variabile dal beige al grigio-azzurro a luoghi manosa con livelli centimetrici di sabbie
  - Traccia di sezione geologica
- Opere in Progetto**
- Elettrodotto
  - Elettromeccanico
  - Fondazione
  - piazzola permanente
  - Pista permanente
  - Raccordi stradali temporanei
  - retino piazzola permanente
  - Strada da sottoporre a manutenzione
- indagini eseguite**
- Prove Penetrometriche Dinamiche Dpsh
  - Indagini sismiche di tipo Masw

Regione BASILICATA  
Provincia di Matera  
COMUNE di IRSINA



**IMPIANTO EOLICO  
"Sant'Eufemia"**

**PROGETTO DEFINITIVO**

Cod. Prog : IRS 2	<p><b>CARTA GEOLOGICA AREA PARCO</b></p>																									
Cod. Elab.: A.16.a.8.1																										
Scala 1:2.000																										
<p><b>PROPONENTE</b></p> <p><b>WINDERG</b> Winderg s.r.l. via Trento, 64 20871 - Vimercate (MB) P.IVA 04702520968</p>	<p><b>INCARICO</b></p> <p><b>A.d.R. s.r.l.s.</b> INGEGNERIA - ARCHITETTURA TOPOGRAFIA Via Enrico Fermi, 38 85021 Avigliano (PZ) Tel. 0971.700637 mail: adr_srls@virgilio.it A.U. : Ing. Rocco Sileo</p>	<p><b>PROGETTISTA:</b> Dott. Ing. Rocco SILEO</p> <p><b>IL GEOLOGO:</b> Dott. Geol. Raffaele NARDONE</p>																								
<table border="1" style="width: 100%; border-collapse: collapse;"> <thead> <tr> <th>Rev</th> <th>Data</th> <th>Descrizione</th> <th>Elaborato</th> <th>Controllato</th> <th>Approvato</th> </tr> </thead> <tbody> <tr> <td>00</td> <td>01/08/23</td> <td>1 emissione</td> <td>Lotito</td> <td>Nardone</td> <td>Winderg S.r.l</td> </tr> <tr> <td> </td> <td> </td> <td> </td> <td> </td> <td> </td> <td> </td> </tr> <tr> <td> </td> <td> </td> <td> </td> <td> </td> <td> </td> <td> </td> </tr> </tbody> </table>	Rev	Data	Descrizione	Elaborato	Controllato	Approvato	00	01/08/23	1 emissione	Lotito	Nardone	Winderg S.r.l														
Rev	Data	Descrizione	Elaborato	Controllato	Approvato																					
00	01/08/23	1 emissione	Lotito	Nardone	Winderg S.r.l																					

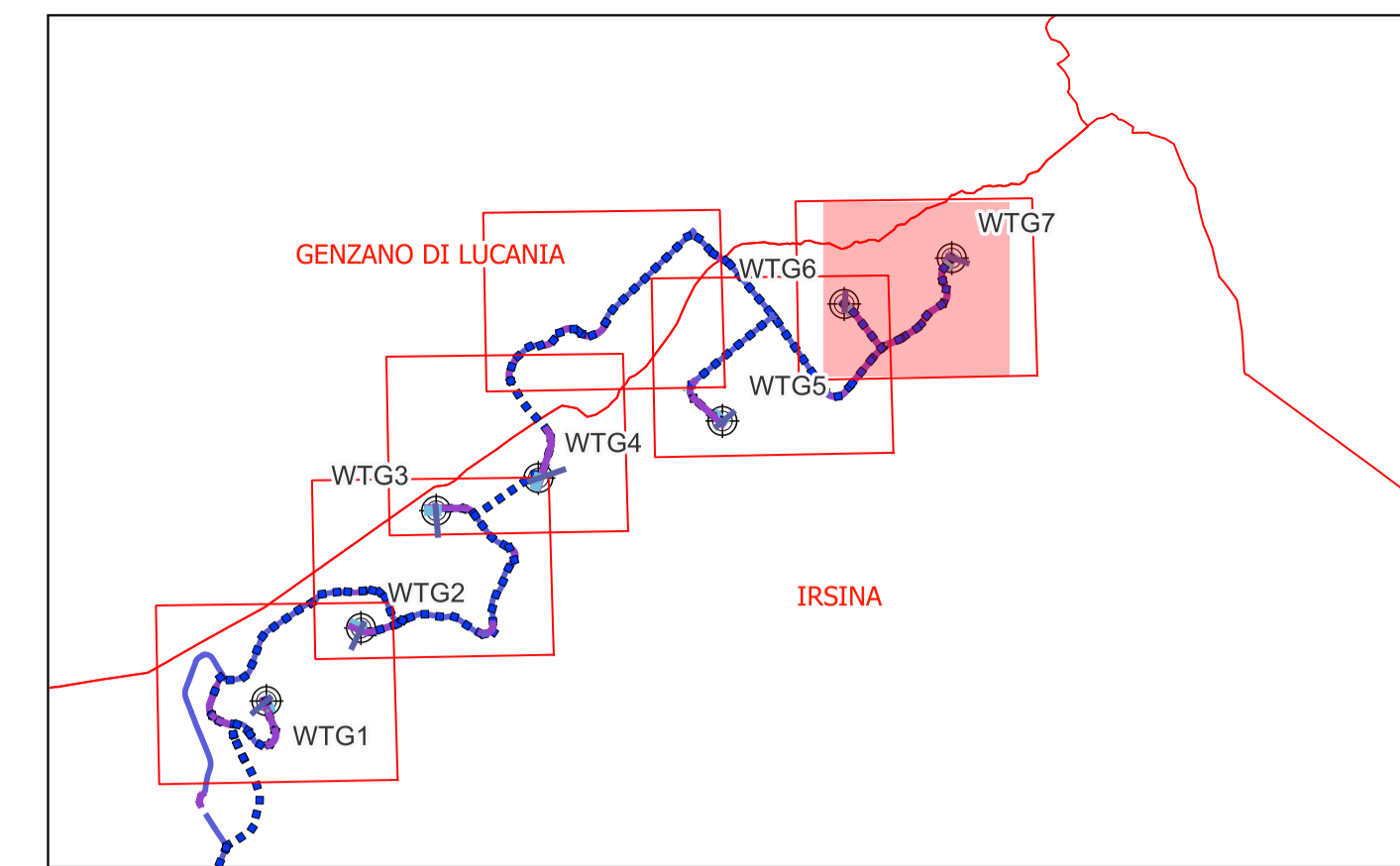
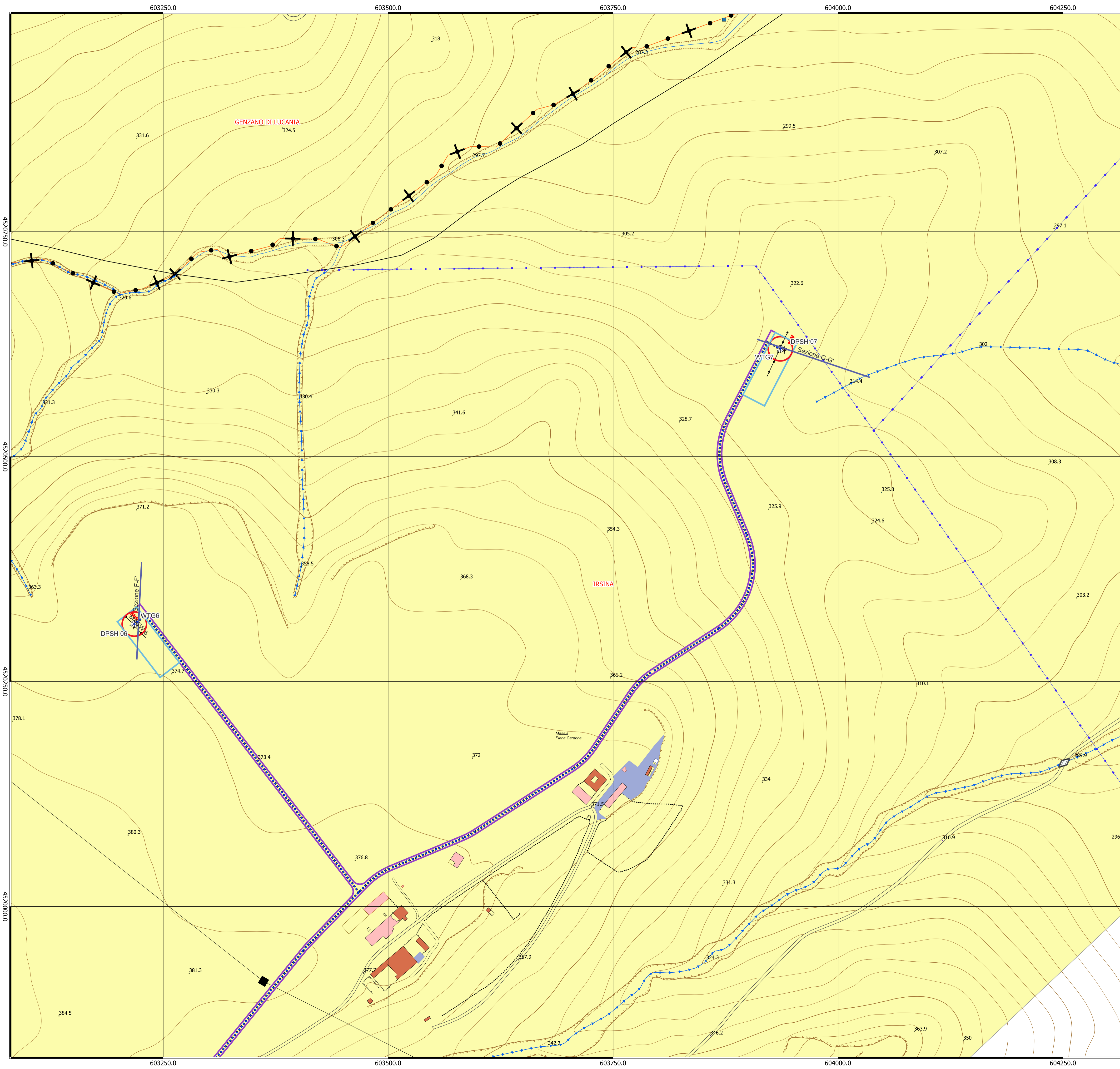

**Legenda**

- Geologia**
- Depositi alluvionali  
Costituti da conglomerati poligenici eterometrici immersi in matrice sabbioso limoso argilloso di colore beige. Questi depositi affiorano estesamente nei pressi del fiume Bradano e dei suoi affluenti.
  - Argille Subappennine  
Argille limoso sabbiosa di colore variabile dal beige al grigio-azzurro a luoghi manosa con livelli centimetrici di sabbie
  - Traccia di sezione geologica
- Opere in Progetto**
- Elettrodotto
  - Elettromeccanico
  - Fondazione
  - piazzola permanente
  - Pista permanente
  - Raccordi stradali temporanei
  - retino piazzola permanente
  - Strada da sottoporre a manutenzione
- indagini eseguite**
- Prove Penetrometriche Dinamiche Dpsh
  - Indagini sismiche di tipo Masw

**Regione BASILICATA**  
 Provincia di Matera  
**COMUNE di IRSINA**

**IMPIANTO EOLICO**  
**"Sant'Eufemia"**  
**PROGETTO DEFINITIVO**

Cod. Prog : IRS 2  
 Cod. Elab.: A.16.a.8.1  
 Scala 1:2.000  
**CARTA GEOLOGICA AREA PARCO**

<p><b>PROPONENTE</b></p> <p><b>WINDERG</b>  <b>Winderg s.r.l.</b>          via Trento, 64          20871 - Vimercate (MB)          P.IVA 04702520968</p>	<p><b>INCARICO</b></p> <p><b>A.d.R. srls</b>  <small>INGEGNERIA, ARCHITETTURA, TOPOGRAFIA</small>          Via Enrico Fermi, 38          85021 Avigliano (PZ)          Tel. 0971.700637          mail: adr_srls@virgilio.it          A.U : Ing. Rocco Sileo</p>	<p><b>PROGETTISTA:</b>          Dott. Rocco SILEO</p> <p><b>IL GEOLOGO:</b>          Dott. Geol. Raffaele NARDONE</p>
--	---	---

Rev	Data	Descrizione	Elaborato	Controllato	Approvato
00	01/08/23	I emissione	Lotito	Nardone	Winderg S.r.l