

TIPOLOGIA INTERFERENZA	INDICE
Interferenza con reticolo idrografico minore	1 - 3 - 4 - 5 - 6 - 7 - 8 - 9 - 10 - 11 - 12 - 13 - 14 - 15 - 16 - 17 - 18 - 19 - 20 - 22 - 24 - 30 - 31 - 32 - 33 - 34 - 35 - 36 - 37 - 39
Interferenza con linea elettrica AT	2
Interferenza con reticolo idrografico maggiore	21 - 23 - 26 - 27 - 29 - 38 - 41 - 42 - 44 - 45
Interferenza con rete idrica esistente	25 - 40 - 43
Interferenza con rete ferroviaria	28

LEGENDA PROGETTO	
	Aerogeneratore - D _{rot.} = 172 mt
	Piazzola permanente
	Aree di stoccaggio temporanee
	Adegamenti stradali temporanei
	N. ident. interferenza
	Viabilità esistente da adeguare
	Viabilità permanente da realizzare ex novo
	Elettrodotto interno
	Elettrodotto esterno
	Trincea drenante
	Tombino idraulico da realizzare ex novo
	Tombino idraulico esistente

Regione BASILICATA
 Provincia di Matera
 COMUNE di IRSINA



**IMPIANTO EOLICO
 "Sant'Eufemia"**
PROGETTO DEFINITIVO

Cod. Prog : IRS 2
 Cod. Elab.: A.16.a.20.f
 SCALA = 1:2.000
 DATA: Agosto 2023

PLANIMETRIA DEL TRACCIATO
 DELL'ELETTRODOTTO - Tav. 6 di 10
 Riquadro 5

PROPRONTE WINDERG Windergr s.r.l. via Trento, 64 20871 - Vimercate (MB) P.IVA 04702520968	INGEGNERO A.D.R. s.r.l. Via Enrico Fermi, 38 85021 Avigliano (PZ) Tel. 0971.70637 mail: adr_srl@virgilio.it A.U. : Ing. Rocco Sileo	PROGETTISTA: Dott. Ing. Rocco SILEO
--	--	---

Rev	Data	Descrizione	Elaborato	Controllato	Approvato
00	01/08/2023	1 emissione	Romanietto	Sileo	Windergr S.r.l.

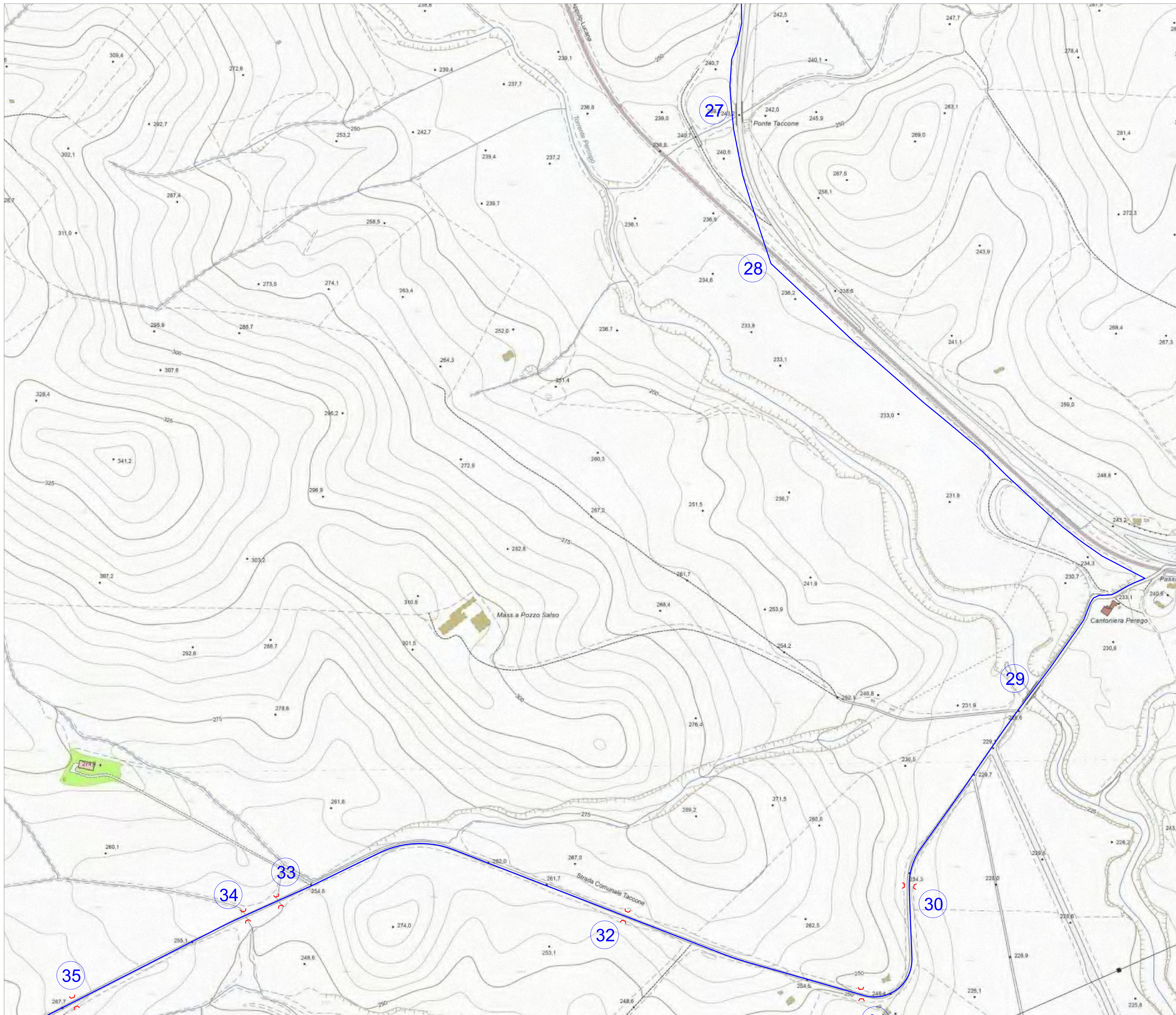

TIPOLOGIA INTERFERENZA	INDICE
Interferenza con reticolo idrografico minore	1 - 3 - 4 - 5 - 6 - 7 - 8 - 9 - 10 - 11 - 12 - 13 - 14 - 15 - 16 - 17 - 18 - 19 - 20 - 22 - 24 - 30 - 31 - 32 - 33 - 34 - 35 - 36 - 37 - 39
Interferenza con linea elettrica AT	2
Interferenza con reticolo idrografico maggiore	21 - 23 - 26 - 27 - 29 - 38 - 41 - 42 - 44 - 45
Interferenza con rete idrica esistente	25 - 40 - 43
Interferenza con rete ferroviaria	28

LEGENDA PROGETTO	
	Aerogeneratore - D _{rot.} = 172 mt
	Piazzola permanente
	Aree di stoccaggio temporanee
	Adegamenti stradali temporanei
	N. ident. interferenza
	Viabilità esistente da adeguare
	Viabilità permanente da realizzare ex novo
	Elettrodotto interno
	Elettrodotto esterno
	Trincea drenante
	Tombino idraulico da realizzare ex novo
	Tombino idraulico esistente

Regione BASILICATA
 Provincia di Matera
 COMUNE di IRSINA



IMPIANTO EOLICO
"Sant'Eufemia"
PROGETTO DEFINITIVO

Cod. Prog : IRS 2
 Cod. Elab.: A.16.a.20.f
 SCALA = 1:2.000
 DATA: Agosto 2023

PLANIMETRIA DEL TRACCIATO
 DELL'ELETTRODOTTO - Tav. 7 di 10
 Riquadro 6

PROPRONENTE WINDERG Winderg s.r.l. via Trento, 64 20071 - Vimercate (MB) P.IVA 04702520968	INGEGNERE A.D.R. s.r.l. Via Enrico Fermi, 38 85021 Avigliano (PZ) Tel. 0971.70637 mail: adr_srl@virgilio.it A.U. : Ing. Rocco Sileo	PROGETTISTA: Dott. Ing. Rocco SILEO
---	--	---

Rev	Data	Descrizione	Elaborato	Controllato	Approvato
00	01/08/2023	1 emissione	Romanietto	Sileo	Winderg S.r.l

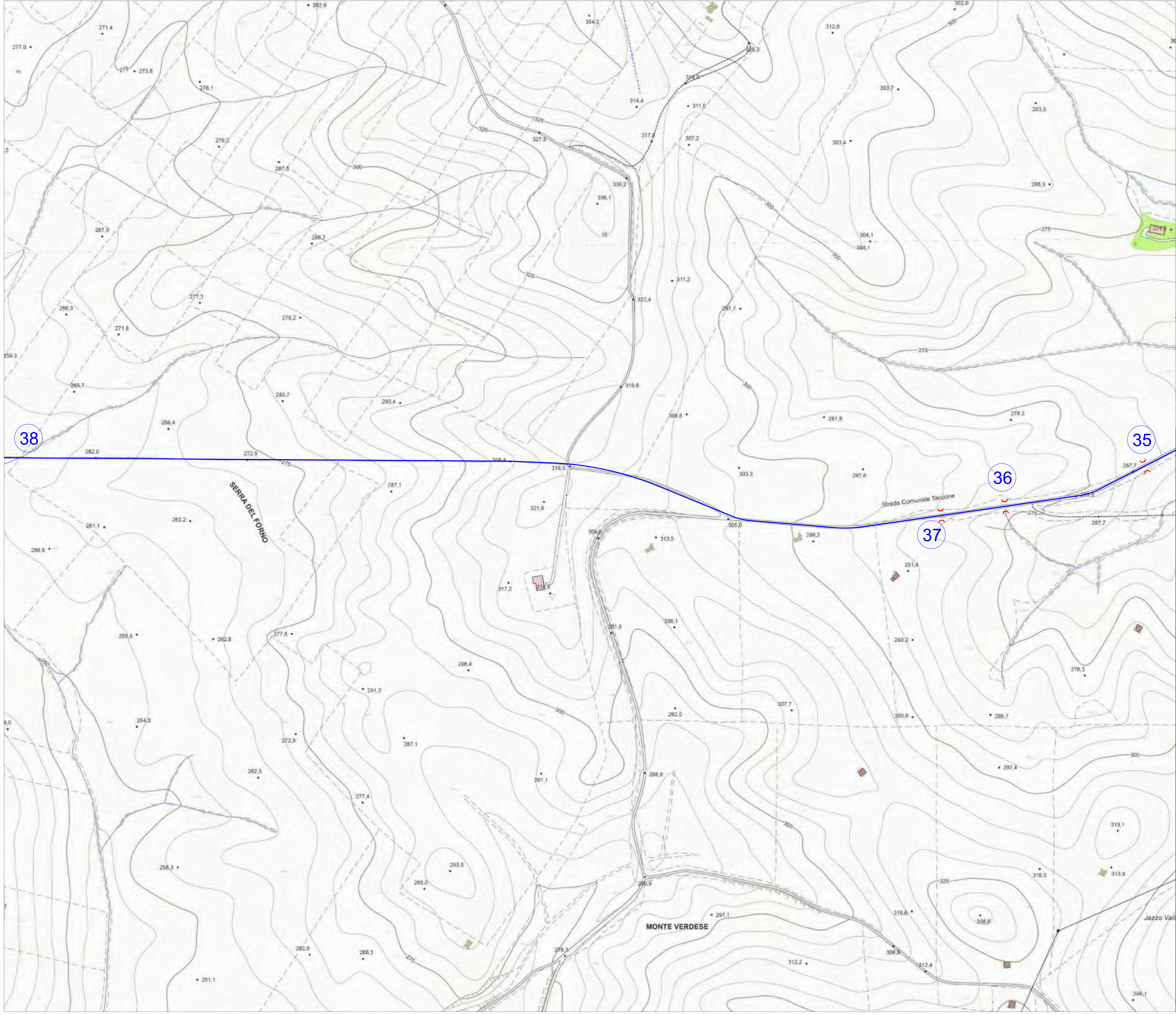

TIPOLOGIA INTERFERENZA	INDICE
Interferenza con reticolo idrografico minore	1 - 3 - 4 - 5 - 6 - 7 - 8 - 9 - 10 - 11 - 12 - 13 - 14 - 15 - 16 - 17 - 18 - 19 - 20 - 22 - 24 - 30 - 31 - 32 - 33 - 34 - 35 - 36 - 37 - 39
Interferenza con linea elettrica AT	2
Interferenza con reticolo idrografico maggiore	21 - 23 - 26 - 27 - 29 - 38 - 41 - 42 - 44 - 45
Interferenza con rete idrica esistente	25 - 40 - 43
Interferenza con rete ferroviaria	28

LEGENDA PROGETTO	
	Aerogeneratore - D _{rot.} = 172 mt
	Piazzola permanente
	Aree di stoccaggio temporanee
	Adegamenti stradali temporanei
	N. ident. interferenza
	Viabilità esistente da adeguare
	Viabilità permanente da realizzare ex novo
	Elettrodotto interno
	Elettrodotto esterno
	Trincea drenante
	Tombino idraulico da realizzare ex novo
	Tombino idraulico esistente

Regione BASILICATA
 Provincia di Matera
COMUNE di IRSINA

IMPIANTO EOLICO
"Sant'Eufemia"
PROGETTO DEFINITIVO

Cod. Prog : IRS 2 Cod. Elab.: A.16.a.20.f SCALA = 1:2.000 DATA: Agosto 2023	PLANIMETRIA DEL TRACCIATO DELL'ELETTRODOTTO - Tav. 8 di 10 <i>Riquadro 7</i>																		
PROPONENTE WINDERG via Trento, 64 20871 - Vimercate (MI) P.IVA 04702520968	INGEGNERE A. Di R. Via Enrico Fermi, 38 85021 Avigliano (PZ) Tel. 0971.706317 mail: adr_srs@virgilio.it A.U. : Ing. Rocco Sileo																		
PROGETTISTA: Dott. Ing. Rocco SILEO																			
<table border="1" style="width: 100%;"> <thead> <tr> <th>Rev</th> <th>Data</th> <th>Descrizione</th> <th>Elaborato</th> <th>Controllato</th> <th>Approvato</th> </tr> </thead> <tbody> <tr> <td>00</td> <td>01/08/2023</td> <td>1 emissione</td> <td>Romanietto</td> <td>Sileo</td> <td>Winderg S.r.l</td> </tr> <tr> <td> </td> <td> </td> <td> </td> <td> </td> <td> </td> <td> </td> </tr> </tbody> </table>	Rev	Data	Descrizione	Elaborato	Controllato	Approvato	00	01/08/2023	1 emissione	Romanietto	Sileo	Winderg S.r.l							
Rev	Data	Descrizione	Elaborato	Controllato	Approvato														
00	01/08/2023	1 emissione	Romanietto	Sileo	Winderg S.r.l														

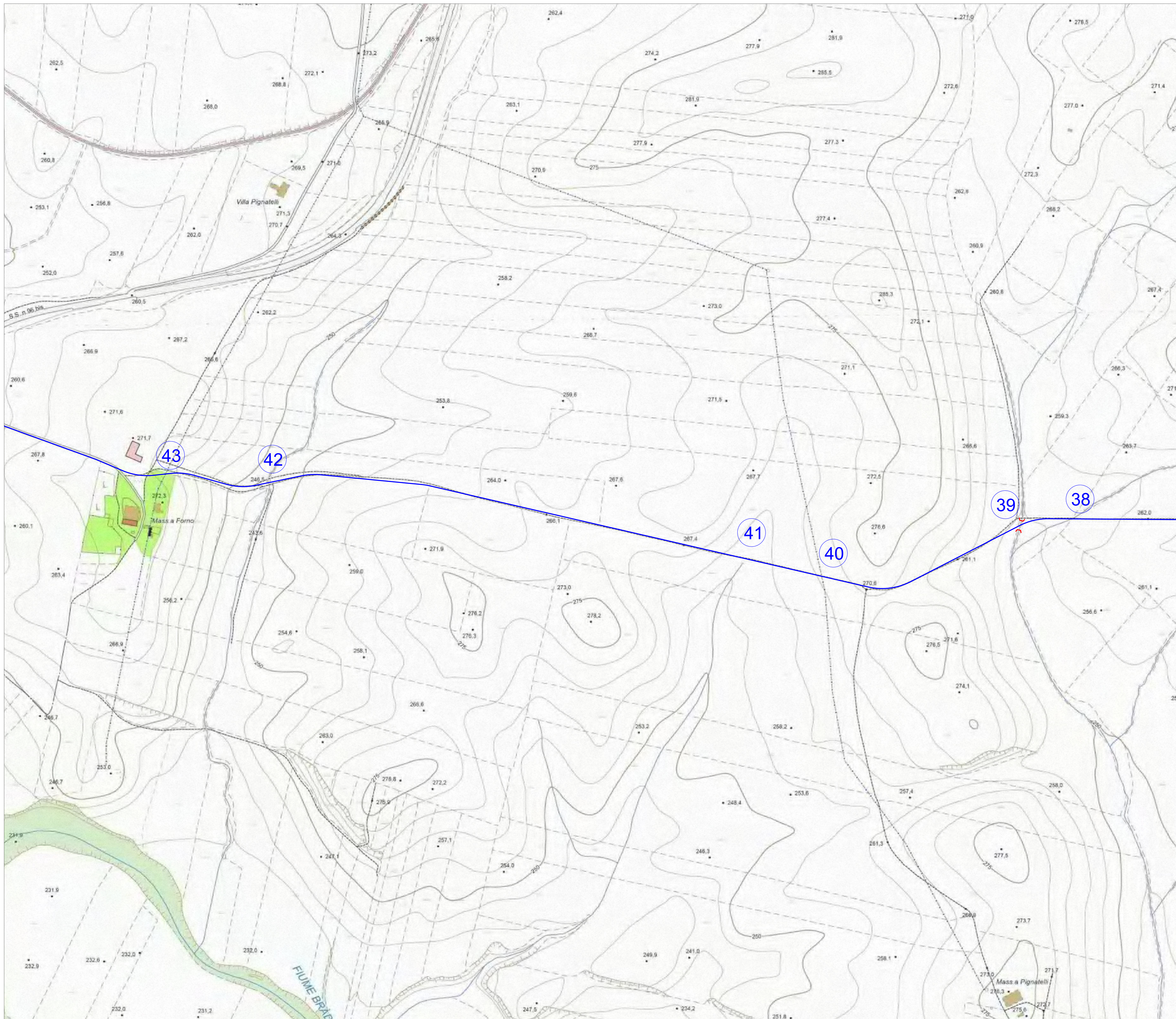

TIPOLOGIA INTERFERENZA	INDICE
Interferenza con reticolo idrografico minore	1 - 3 - 4 - 5 - 6 - 7 - 8 - 9 - 10 - 11 - 12 - 13 - 14 - 15 - 16 - 17 - 18 - 19 - 20 - 22 - 24 - 30 - 33 - 32 - 33 - 34 - 35 - 36 - 37 - 39
Interferenza con linea elettrica AT	2
Interferenza con reticolo idrografico maggiore	21 - 23 - 26 - 27 - 29 - 38 - 41 - 42 - 44 - 45
Interferenza con rete idrica esistente	25 - 40 - 43
Interferenza con rete ferroviaria	28

LEGENDA PROGETTO	
	Aerogeneratore - D _{rot.} = 172 mt
	Piazzola permanente
	Aree di stoccaggio temporanee
	Adegamenti stradali temporanei
	N. ident. interferenza
	Viabilità esistente da adeguare
	Viabilità permanente da realizzare ex novo
	Elettrodotto interno
	Elettrodotto esterno
	Trincea drenante
	Tombino idraulico da realizzare ex novo
	Tombino idraulico esistente

Regione BASILICATA
 Provincia di Matera
 COMUNE di IRSINA

IMPIANTO EOLICO
"Sant'Eufemia"
PROGETTO DEFINITIVO

Cod. Prog : IRS 2 Cod. Elab.: A.16.a.20.f SCALA = 1:2.000 DATA: Agosto 2023	PLANIMETRIA DEL TRACCIATO DELL'ELETTRODOTTO - Tav. 9 di 10 Riquadro 8
PROPONENTE WINDERG via Trento, 64 20871 - Vimercate (MB) P.IVA 04702520968	INGEGNERO A.D.R. s.r.l. Via Enrico Fermi, 38 85021 Avigliano (PZ) Tel. 0971.70637 mail: adr_srl@virgilio.it A.U.: Ing. Rocco Sileo
PROGETTISTA: Dott. Ing. Rocco SILEO	

Rev	Data	Descrizione	Elaborato	Controllato	Approvato
00	01/08/2023	1 emissione	Romanietto	Sileo	Winderg S.r.l.

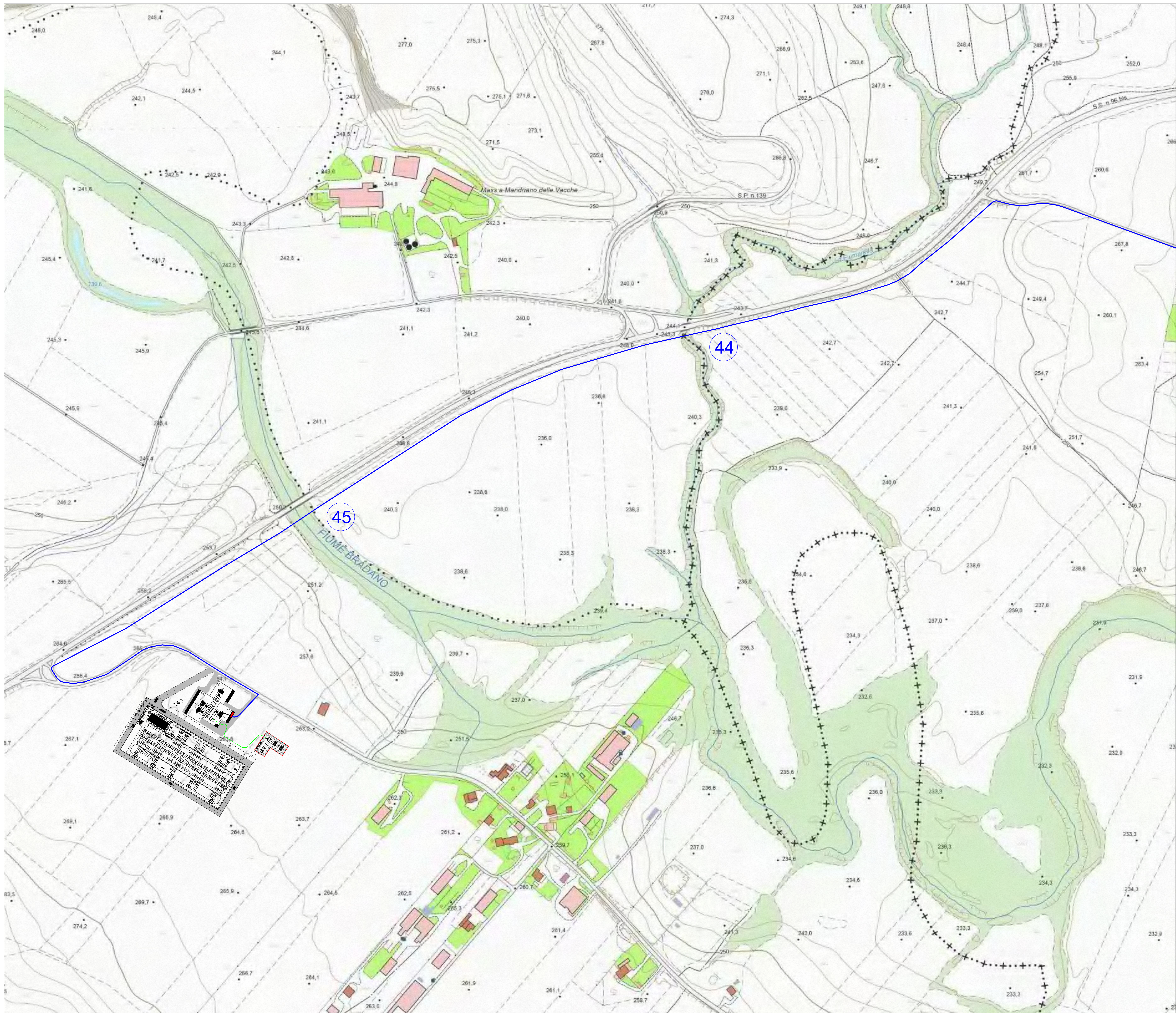

TIPOLOGIA INTERFERENZA	INDICE
Interferenza con reticolo idrografico minore	1 - 3 - 4 - 5 - 6 - 7 - 8 - 9 - 10 - 11 - 12 - 13 - 14 - 15 - 16 - 17 - 18 - 19 - 20 - 22 - 24 - 30 - 33 - 32 - 33 - 34 - 35 - 36 - 37 - 39
Interferenza con linea elettrica AT	2
Interferenza con reticolo idrografico maggiore	21 - 23 - 26 - 27 - 29 - 38 - 41 - 42 - 44 - 45
Interferenza con rete idrica esistente	25 - 40 - 43
Interferenza con rete ferroviaria	28

LEGENDA PROGETTO	
	Aerogeneratore - D _{rot.} = 172 mt
	Piazzola permanente
	Aree di stoccaggio temporanee
	Adegamenti stradali temporanei
	N. ident. interferenza
	Viabilità esistente da adeguare
	Viabilità permanente da realizzare ex novo
	Elettrodotto interno
	Elettrodotto esterno
	Trincea drenante
	Tombino idraulico da realizzare ex novo
	Tombino idraulico esistente

Regione BASILICATA
 Provincia di Matera
 COMUNE di IRSINA

IMPIANTO EOLICO
"Sant'Eufemia"
PROGETTO DEFINITIVO

Cod. Prog : IRS 2 Cod. Elab.: A.16.a.20.f SCALA = 1:2.000 DATA: Agosto 2023	PLANIMETRIA DEL TRACCIATO DELL'ELETTRODOTTO - Tav. 10 di 10 Riquadro 9
PROPONENTE WINDERG WinderG s.r.l. via Trento, 64 20871 - Vimercate (MB) P.IVA 04702520968	INGEGNERO A.D.R. s.r.l. Via Enrico Fermi, 38 85021 Avigliano (PZ) Tel. 0971.706377 mail: adr_srls@virgilio.it A.U. : Ing. Rocco Sileo
PROGETTISTA: Dott. Ing. Rocco SILEO	

Rev	Data	Descrizione	Elaborato	Controllato	Approvato
00	01/08/2023	1 emissione	Romanietto	Sileo	WinderG s.r.l.