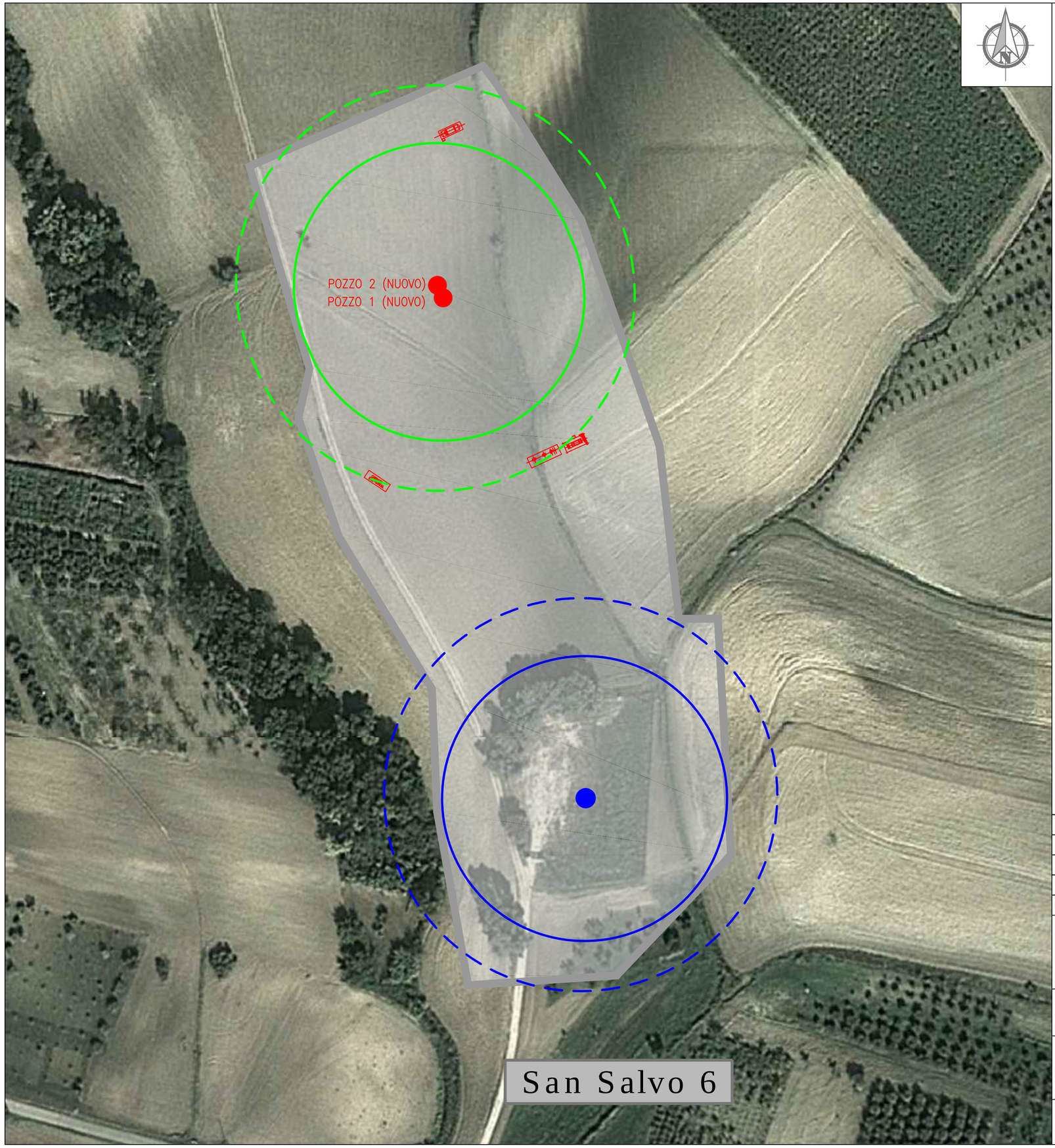

VARIAZIONE DELLE AREE DI DANNO A SEGUITO DELLE MODIFICHE

AREA POZZO SAN SALVO 6					
N.IPOTESI	CAUSE INIZIATRICI	SCENARI INCIDENTALI	FREQUENZA	CONSEGUENZE	
				FLASH FIRE	
				Distanze (m) alle quali si ottengono le concentrazioni	
				LFL	1/2 LFL
21	Rottura parziale (20% diametro nominale) tubazione (6") fuori terra testa pozzo	**Rilascio di Metano** **FLASH FIRE** Vento 2 m/s	$3,6*10^{-5}$	50	69

LEGENDA

- Nuove installazioni di progetto
- Aree incidentali dei nuovi pozzi
- Aree incidentali dei pozzi esistenti
- Aree Stabilimento STOGIT

REV.	DESCRIZIONE – DESCRIPTION	DATA DATE	DIS. DRW'N	CONTR. CHK'D	APPROV. APPR'D

Tecnologia Ricerca Rischi

SNAM STOGIT

COMMESSA JOB 70942

DIS. DRW'N	CONTR. CHK'D	APPROV. APPR'D
DS	GR	GP

DOCUMENTAZIONE PRESENTATA AI FINI DEL RILASCIO NULLA OSTA DI FATTIBILITA'

DATA-DATE 27-05-2013

SCALA-SCALE 1:1000

CENTRALE STOCCAGGIO GAS FIUME TRESTE – CUPELLO (CH)
PLANIMETRIA INDICANTE LE AREE INCIDENTALI DETERMINATE DALLE APERTURE DEI NUOVI POZZI–LIVELLO F
Allegato 1.C.1.6

DIS. N. – DWG Nr. 70942-1.C.1.6-1di7

FOGLIO SHEET 1 DI OF 7

PROPRIETA' DELLA TRR S.r.l. OSIO SOTTO (BG). LE RIPRODUZIONI NON AUTORIZZATE SONO VIETATE. – Property of TRR S.r.l. Osio Sotto (BG) – Italy. Reproduction and divulgation forbidden

REV. 0 1 2 3 4 5 6 7 FORM SIZE A2

70942-1.C.1.6-1di7-02.dwg