# RINNOVABILI SUD DUE S.R.L.

**PROGETTO DEFINITIVO DI UN PARCO EOLICO DI POTENZA PARI A 98 MW + 30 MW DI ACCUMULO, SITO IN AGRO DI CELENZA VALFORTORE E CARLANTINO (FG), E DELLE OPERE CONNESSE ANCHE IN AGRO DI CASALNUOVO MONTEROTARO, CASALVECCHIO DI PUGLIA E TORREMAGGIORE (FG)**


BFP
Via Tosi Antonio 4
70125 Bitonto (BA) Italy
Tel. +39 080 5845 000
Fax +39 080 5845 000
Amministratore Unico e Direttore Tecnico
Ing. Gianluca Pomponio
Iscritto all'Ordine degli Ingegneri della Provincia di Bari al n. 2000
Iscritto all'Albo degli Ingegneri della Provincia di Bari al n. 2000

**Tecnico**
Ing. Danilo POMPONIO

**Collaborazioni**
Ing. Milena MIGLIONICO
Ing. Giulia CARELLA
Ing. Valentina SAMMARTINO
Ing. Roberta ALBANESE
Ing. Marco D'ARCANGELO
Ing. Alessia NASCENTE
Ing. Alessia LOSITO
Ing. Giuseppe SANTOSTEFANO
Ing. Tommaso MANCINI
Ing. Martino LAPESINA
Ing. Mariano MARSEGLIA
Ing. Giuseppe Federico ZINGARELLI
Ing. Dionisio STAFFIERI

**Responsabile commessa**
Ing. Danilo POMPONIO


Pompeo Danilo
01.10.2023 21:06:22
GMT+01:00

| TAVOLA | TITOLO | COMMESSA | TIPOLOGIA |
|---|---|---|---|
| C04 | Planimetria impianto eolico su CTR | 23045 | D |
| | | CODICE ELABORATO | |
| REVISIONE 00 | | SOSTITUISCE | SOSTITUITO DA |
| | | CODICE ELABORATO | CODICE ELABORATO |
| FOGLIO 1/3 | | NOME FILE | SCALA |

| REV | DATA | MODIFICA | DISEGNATO | CONTROLLATO | APPROVATO |
|---|---|---|---|---|---|
| 00 | 06/06/2023 | Emissione | Staffieri | Miglionico | Pompeo |
| 01 | | | | | |
| 02 | | | | | |
| 03 | | | | | |
| 04 | | | | | |
| 05 | | | | | |


Tutte le informazioni tecniche contenute nel presente documento sono di proprietà esclusiva della Società Tecnico BFP S.r.l. Ne è vietata alcuna riproduzione, divulgazione o comunque utilizzo senza la loro preventiva autorizzazione. Tutte le informazioni tecniche contenute nel presente documento sono di proprietà esclusiva della Società Tecnico BFP S.r.l. and may neither be used nor disclosed without its prior written consent. (art. 2575 c.c.)


Mod. P.GEN.Ind. 1 di 1

## Legenda

- Aerogeneratore
- Piazzola Definitiva
- Viabilità Esistente
- Viabilità di esercizio
- Elettrodotto interrato Interno al Parco Eolico
- Elettrodotto interrato Esterno al Parco Eolico
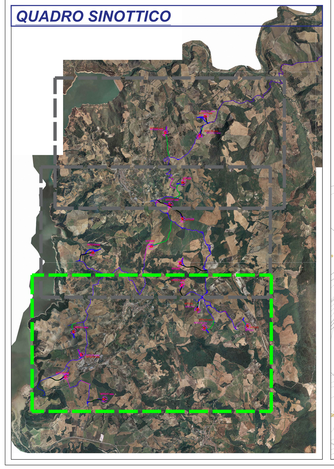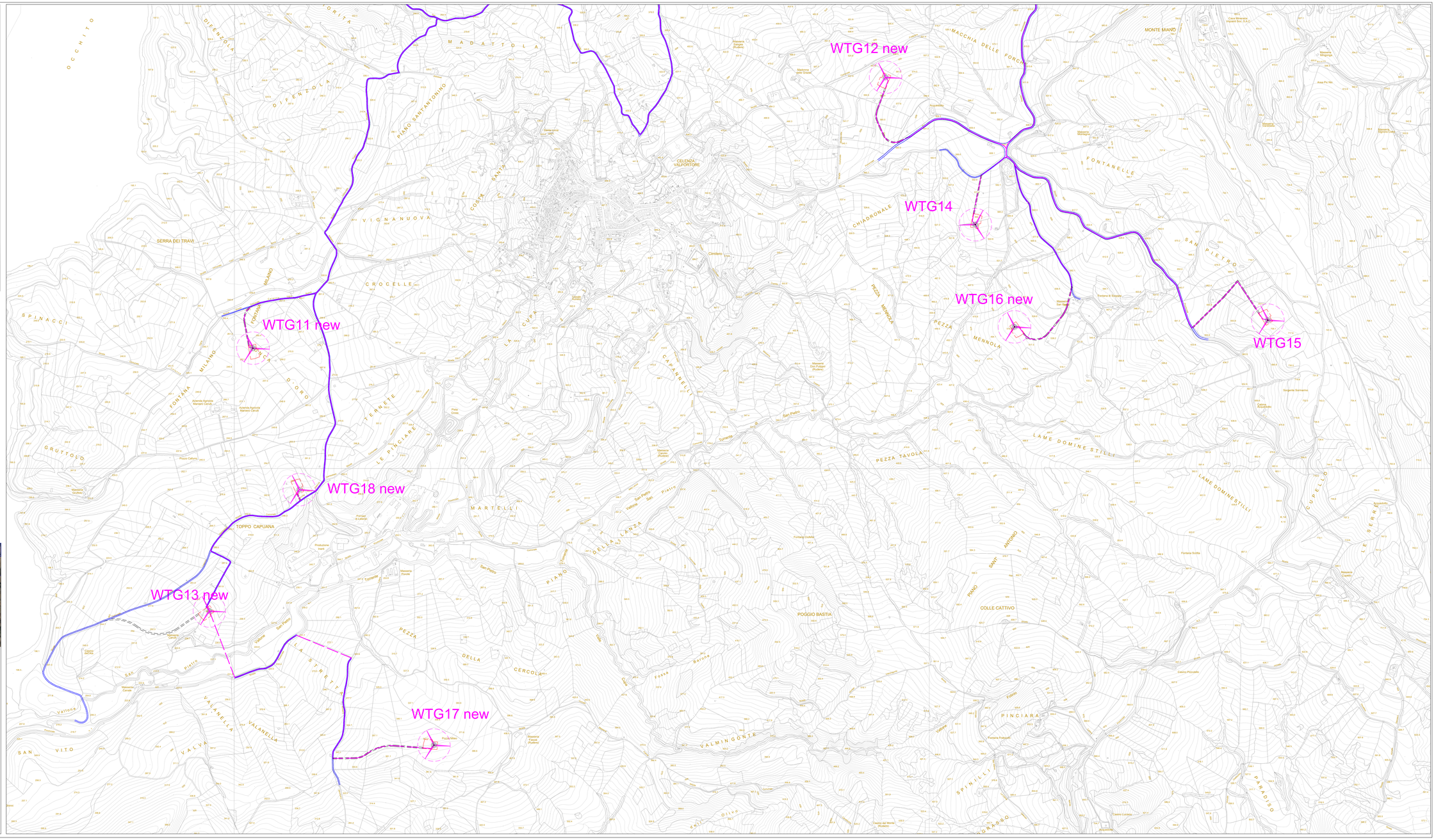
## QUADRO SINOTTICO