

RINNOVABILI SUD DUE S.R.L.

PROGETTO DEFINITIVO DI UN PARCO EOLICO DI POTENZA PARI A 98 MW + 30 MW DI ACCUMULO, SITO IN AGRO DI CELENZA VALFORTORE E CARLANTINO (FG), E DELLE OPERE CONNESSE ANCHE IN AGRO DI CASALNUOVO MONTEROTARO, CASALVECCHIO DI PUGLIA E TORREMAGGIORE (FG)



Tecnico
ing. Danilo POMPONIO

Collaborazioni
ing. Milena MIGLIONICO
ing. Giulia CARELLA
ing. Valentina SAMMARTINO
ing. Roberta ALBANESE
ing. Marco D'ARCANGELO
ing. Alessia NASCENTE
ing. Alessia DECARO
ing. Lucia SANTOPIETRO
ing. Tommaso MANCINI
ing. Martino LAPENNA
ing. Mariano MARSEGLIA
ing. Giuseppe Federico ZINGARELLI
ing. Dionisio STAFFIERI

Responsabile commessa
ing. Danilo POMPONIO

TAVOLA	TITOLO	COMMESSA	TIPOLOGIA		
V01	INQUADRAMENTO DEL PARCO EOLICO DI PROGETTO, VIABILITA' E CENTRI ABITATI	23045	D		
REVISIONE		CODICE ELABORATO			
00		DW23045D-V01			
FOGLIO		SOSTITUISCE	SOSTITUITO DA		
1/2		CODICE ELABORATO	CODICE ELABORATO		
		NOME FILE	SCALA		
		DW23045D-V01.dwg	1:20.000		
REV	DATA	MODIFICA	DISEGNATO	CONTROLLATO	APPROVATO
00	04/08/2023	Emissione	Santopietro	Miglionic	Pomponio
01					
02					
03					
04					
05					

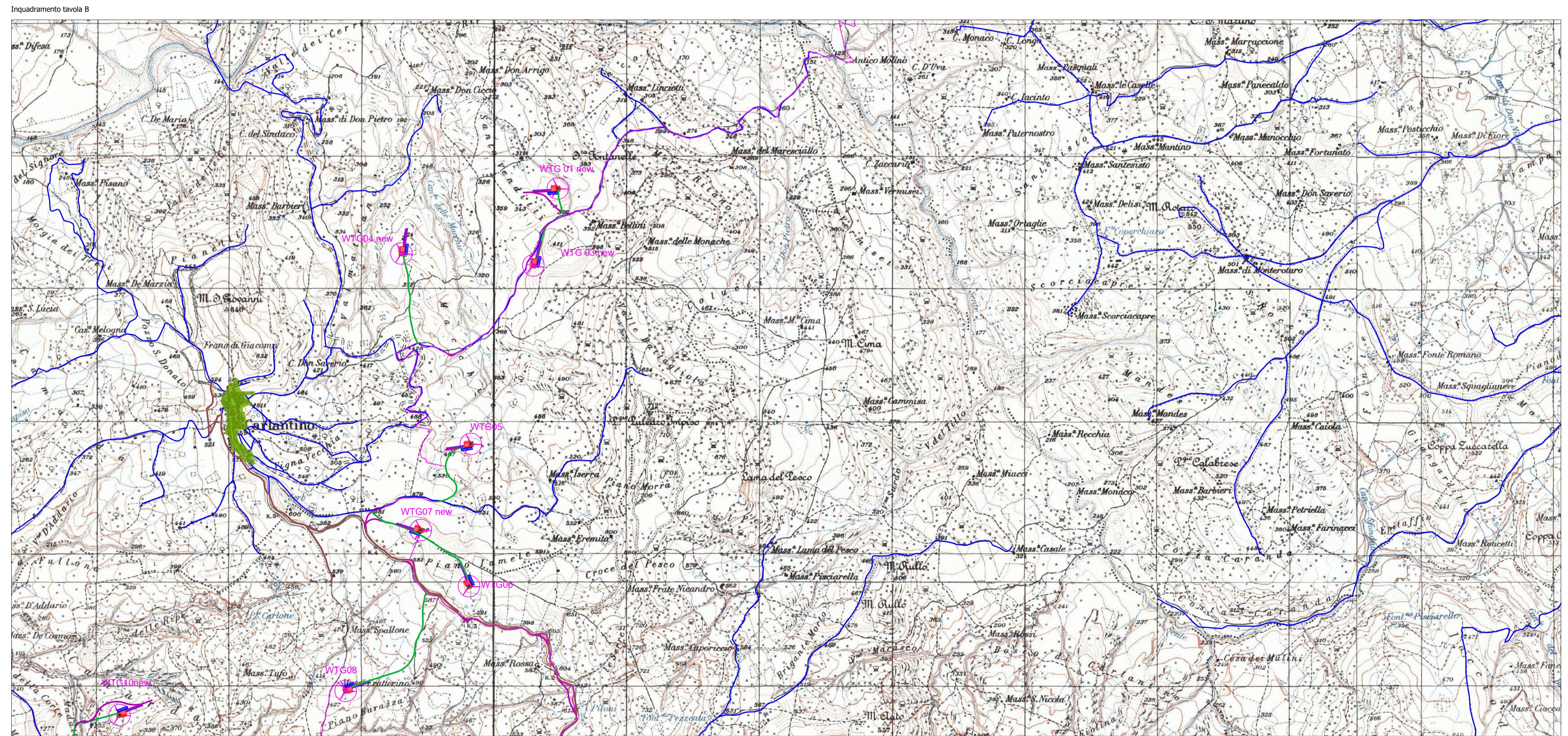
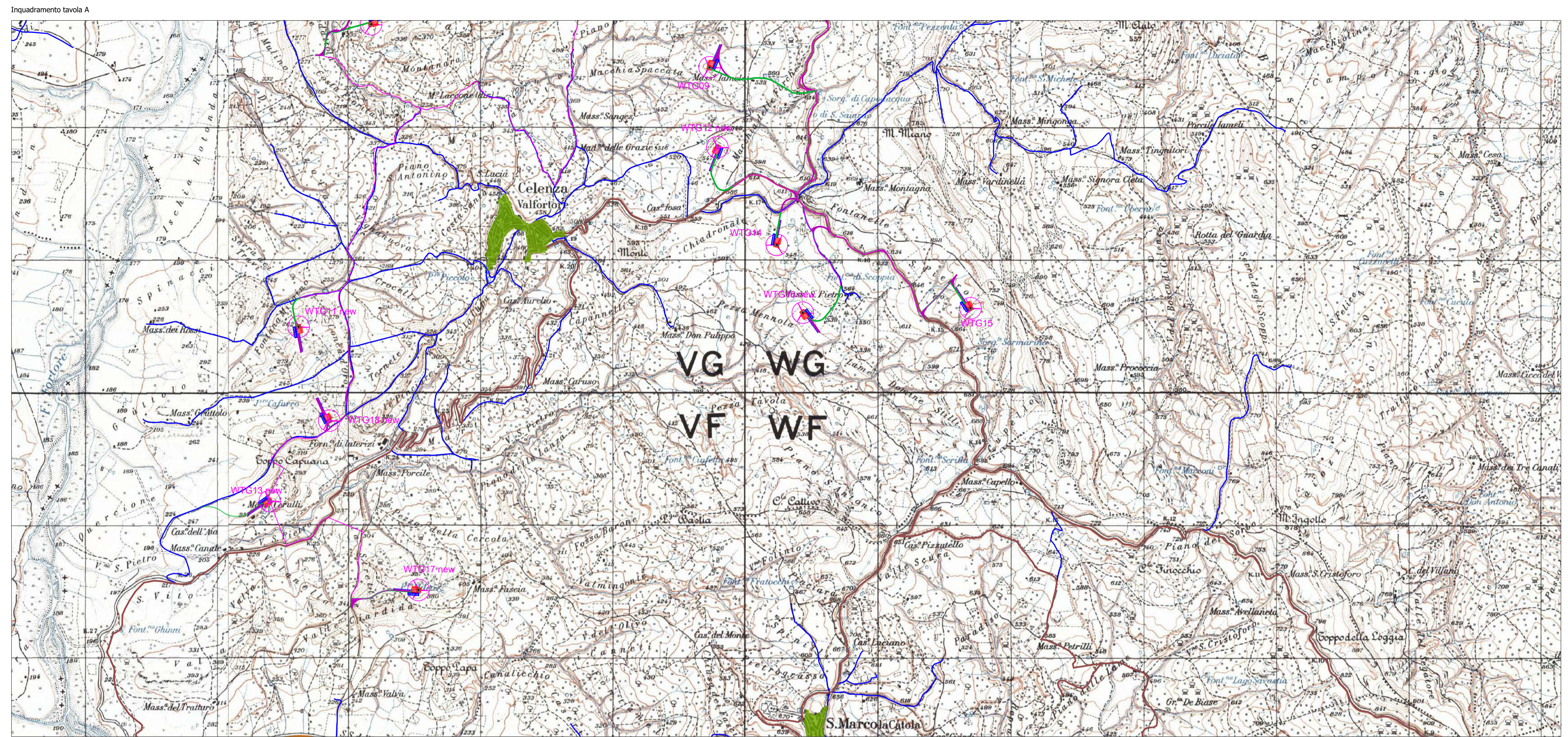

LEGENDA

- | | | | |
|--|---------------------------|--|------------------------------|
| | Aerogeneratori | | Limiti amministrativi Puglia |
| | Cavidotto interno | | Viabilità da adeguare |
| | Cavidotto esterno | | Viabilità dai accessi |
| | Piazzola definitiva | | Viabilità secondaria |
| | Piazzola di montaggio gru | | Strade Statali |
| | Piazzola di stoccaggio | | Strade Provinciali |
| | Area BESS e cabina utente | | Centri abitati |
| | Stazione elettrica Terna | | |

Quadro sinottico Scala 1:100.000

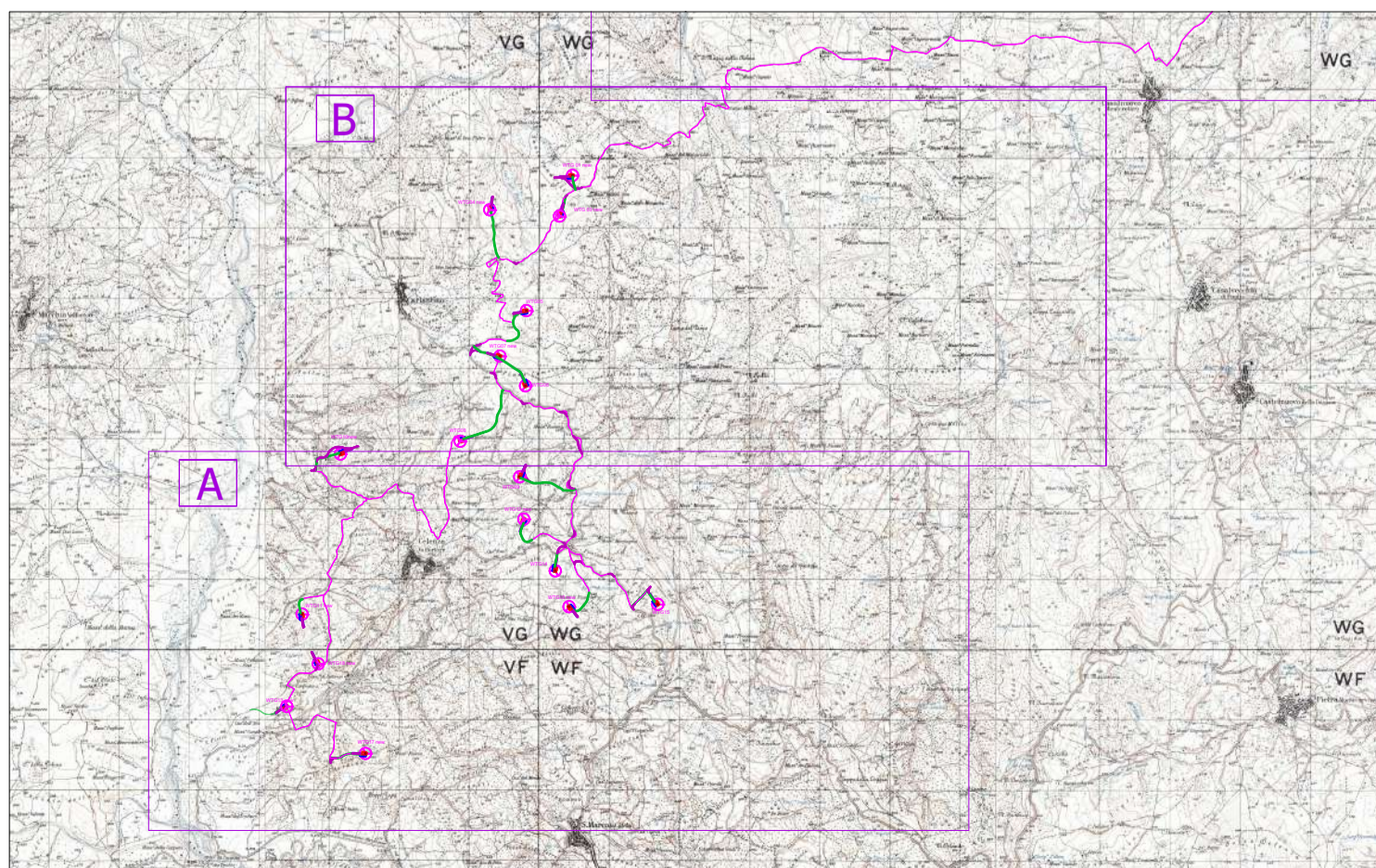

RINNOVABILI SUD DUE S.R.L.

PROGETTO DEFINITIVO DI UN PARCO EOLICO DI POTENZA PARI A 98 MW + 30 MW DI ACCUMULO, SITO IN AGRO DI CELENZA VALFORTE E CARLANTINO (FG), E DELLE OPERE CONNESSE ANCHE IN AGRO DI CASALNUOVO MONTEROTARO, CASALVECCHIO DI PUGLIA E TORREMAGGIORE (FG)



Tecnico
ing. Danilo POMPONIO

Collaborazioni
ing. Milena MIGLIONICO
ing. Giulia CARELLA
ing. Valentina SAMMARTINO
ing. Roberta ALBANESE
ing. Marco D'ARCANGELO
ing. Alessia NASCENTE
ing. Alessia DECARO
geol. Lucia SANTOPIETRO
ing. Tommaso MANCINI
ing. Martino LAPENNA
ing. Mariano MARSEGLIA
ing. Giuseppe Federico ZINGARELLI
ing. Dionisio STAFFIERI

Responsabile commessa
ing. Danilo POMPONIO

TAVOLA	TITOLO	COMMESSA	TIPOLOGIA
V01	INQUADRAMENTO DEL PARCO EOLICO DI PROGETTO, VIABILITA' E CENTRI ABITATI	23045	D
REVISIONE		CODICE ELABORATO	
00		DW23045D-V01	
FOGLIO		SOSTITUISCE	SOSTITUITO DA
2/2		CODICE ELABORATO	CODICE ELABORATO
REV	DATA	NOME FILE	SCALA
00	04/08/2023	Emissione	MODIFICA
01			
02			
03			
04			
05			

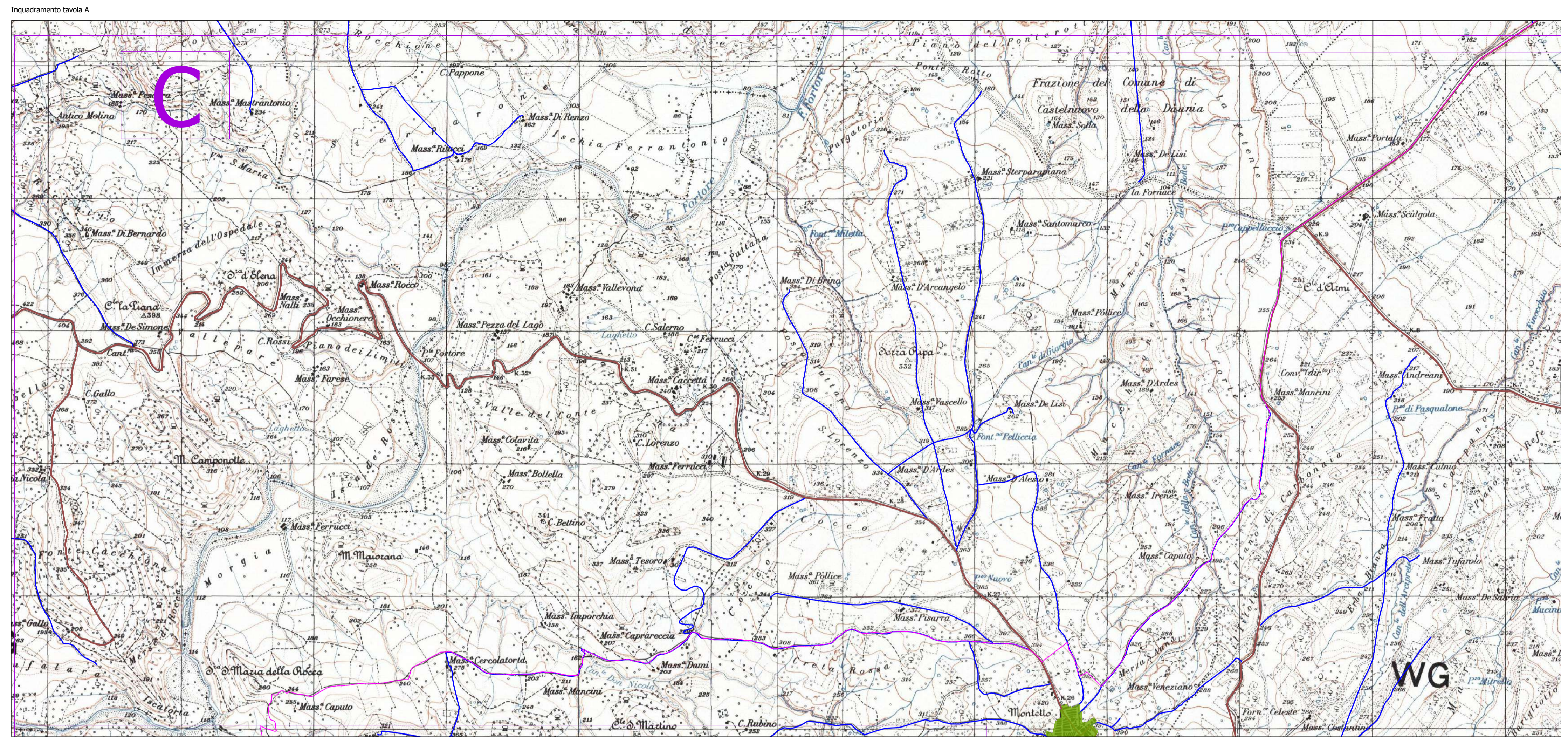

LEGENDA

- Aerogeneratori
- Cavidotto interno
- Cavidotto esterno
- Piazzola definitiva
- Piazzola di montaggio gru
- Piazzola di stoccaggio
- Area BESS e cabina utente
- Stazione elettrica Terna
- Limiti amministrativi Puglia
- Viabilità da adeguare
- Viabilità dai accessi
- Viabilità secondaria
- Strade Statali
- Strade Provinciali
- Centri abitati

Quadro sinottico Scala 1:100.000

