

RINNOVABILI SUD DUE S.R.L.

TAV. 14 ZONIZZAZIONE - PRG CELENZA VALFORTORE

PROGETTO DEFINITIVO DI UN PARCO EOLICO DI POTENZA PARI A 98 MW + 30 MW DI ACCUMULO, SITO IN AGRO DI CELENZA VALFORTORE E CARLANTINO (FG), E DELLE OPERE CONNESSE ANCHE IN AGRO DI CASALNUOVO MONTEROTARO, CASALVECCHIO DI PUGLIA E TORREMAGGIORE (FG)



Tecnico
Ing. Danilo POMPONIO

Collaboratori
Ing. Miliana NIGELIONICO
Ing. Giulia CARELLA
Ing. Valentina SAMMARTINO
Ing. Roberto ALBANESE
Ing. Marco D'ARCANGELO
Ing. Alessia NASCENTE
Ing. Alessia DECARO
geol. Lucia SANTOPETRO
Ing. Tommaso MANCINI
Ing. Martino LAPENNA
Ing. Mariano MARSEGLIA
Ing. Giuseppe Federico ZINGARELLI
Ing. Dionisio STAFFIERI

Responsabile commessa
Ing. Danilo POMPONIO

TAVOLA	TITOLO	COMMESSA	TIPOLOGIA
V04	INQUADRAMENTO STRUMENTI URBANISTICI	23045	D
REVISIONE	P.R.G. di Celenza Valfortore (FG) (Approvato con D.G.R. n. 2637 del 22.03.1988)	CODICE ELABORATO DW23045D-V04	
00		SOSTITUISCE CODICE ELABORATO	SOSTITUITO DA CODICE ELABORATO
FOGLIO		NOME FILE DW23045D-V04.dwg	SCALA 1:10.000
REV	DATA	MODIFICA	DISEGNATO
01	04/08/2023	Emissione	Sartorelli
02			Migliorini
03			Pomponio
04			
05			

LEGENDA

- Aerogeneratori
- Caviodotto interno
- Caviodotto esterno
- Piazzola definitiva
- Piazzola di montaggio gru
- Piazzola di stoccaggio
- Viabilità da adeguare
- Viabilità dai accessi
- Limiti amministrativi Puglia
- Stazione elettrica Tema
- Area BESS e cabina utente

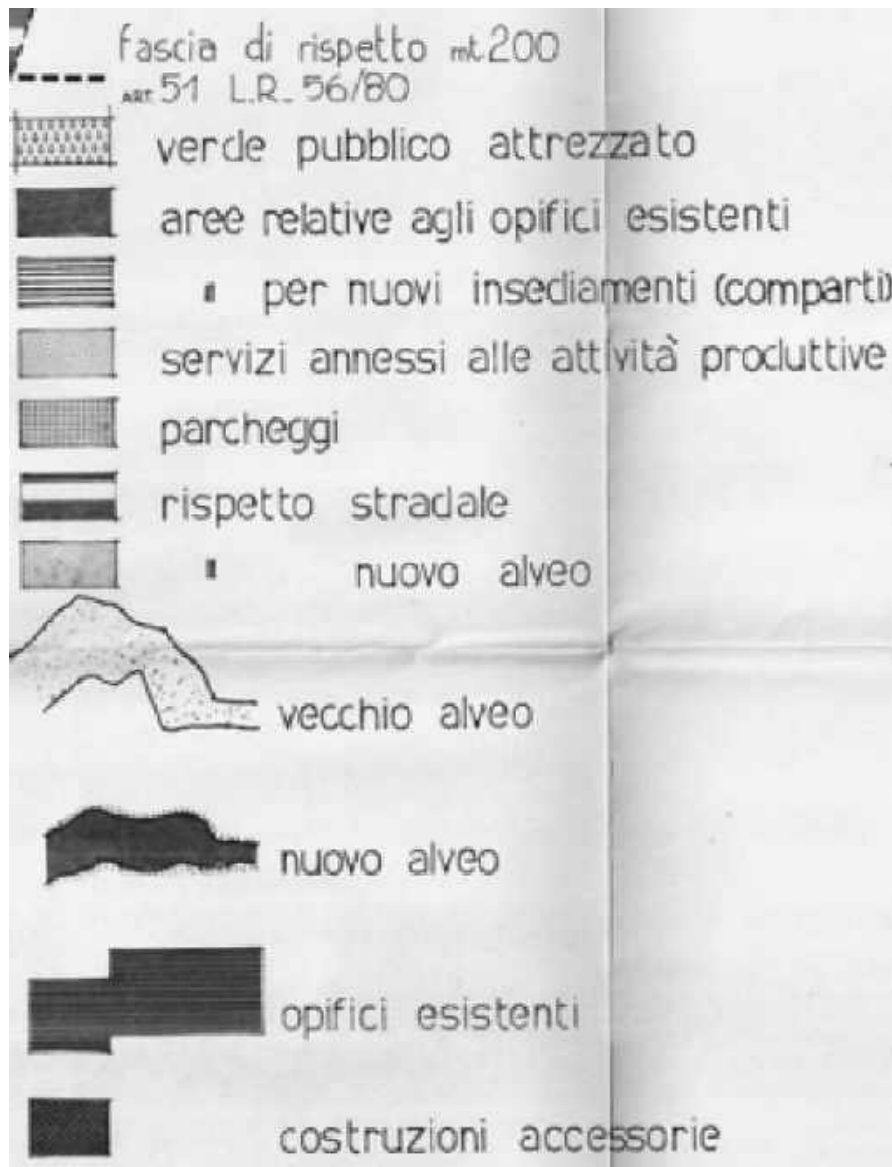

Consultazione portale Regione Puglia <https://pugliacon.regione.puglia.it/> Stato Pianificazione Comunale in relazione a PRG e PDF

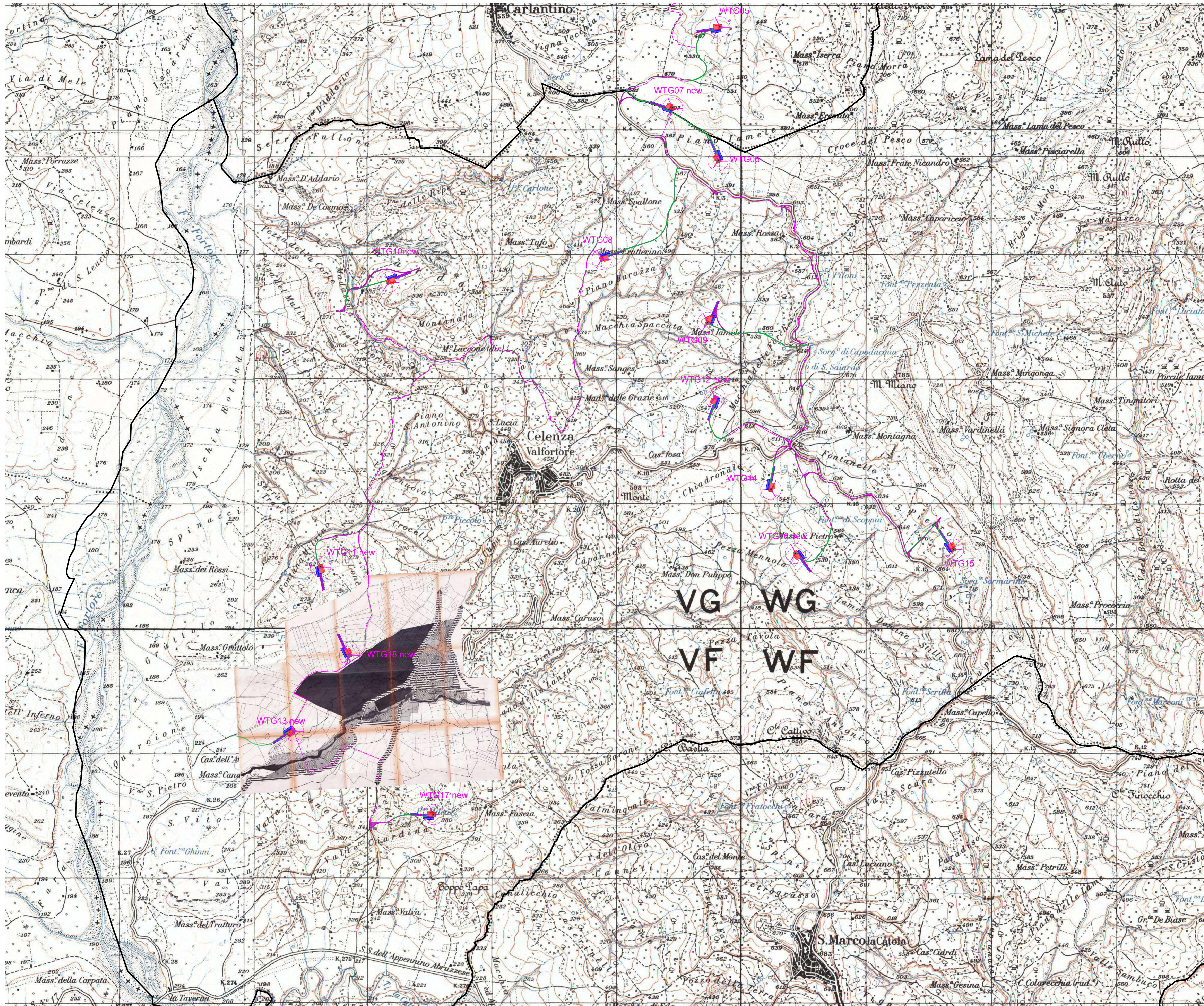

RINNOVABILI SUD DUE S.R.L.

PROGETTO DEFINITIVO DI UN PARCO EOLICO DI POTENZA PARI A 98 MW + 30 MW DI ACCUMULO, SITO IN AGRO DI CELENZA VALFORTORE E CARLANTINO (FG), E DELLE OPERE CONNESSE ANCHE IN AGRO DI CASALNUOVO MONTEROTARO, CASALVECCHIO DI PUGLIA E TORMAGGIORE (FG)



Tecnico
Ing. Danilo POMPONIO

Collaborazioni
Ing. Mirella NIGLIOLONICO
Ing. Giulia CARELLA
Ing. Valentina SAMMARTINO
Ing. Roberto ALBANESE
Ing. Marco D'ARCANDELO
Ing. Alessia NASCENTE
Ing. Alessia DECARO
geol. Lucia SANTOPETRO
Ing. Tommaso MANCINI
Ing. Martina LAPENNA
Ing. Mariano MARSEGLIA
Ing. Giuseppe Federico ZINGARELLI
Ing. Dionisio STAFFIERI

Responsabile commessa
Ing. Danilo POMPONIO

TAVOLA	TITOLO	COMMESSA	TIPOLOGIA
V04	INQUADRAMENTO STRUMENTI URBANISTICI	23045	D
REVISIONE		CODICE ELABORATO	
00	P.R.G. di Carlantino (FG) (Approvato con D.G.R. n. 13022 del 22.12.1981)	DW23045D-V04	
FOGLIO		SOSTITUISCE	SOSTITUITO DA
2/5		CODICE ELABORATO	CODICE ELABORATO
REV	DATA	MODIFICA	SCALA
00	04/08/2023	Emisione	
01			
02			
03			
04			
05			

LEGENDA

	Aerogeneratori		Viabilità da adeguare
	Cavidotto interno		Viabilità dai accessi
	Cavidotto esterno		Limiti amministrativi Puglia
	Piazzola definitiva		Stazione elettrica Tema
	Piazzola di montaggio gru		Area BESS e cabina utente
	Piazzola di stoccaggio		

LEGENDA - TAV. 2 PLANIMETRIA TERRITORIO COMUNALE 10.000- PRG CARLANTINO

	LIVELLO DEL TERRITORIO COMUNALE
	STRADA PROVINCIALE E COMUNALE
	STRADA PRIVATA
	CENTRO STORICO
	ZONA TERMICA
	RESERVA DELLA BIOSFERA
	CENTRO STORICO
	AREA TERMICA

LEGENDA - TAV. 2 PLANIMETRIA TERRITORIO COMUNALE 25.000- PRG CARLANTINO

	LIVELLO DEL TERRITORIO COMUNALE
	STRADA PROVINCIALE E COMUNALE
	STRADA PRIVATA
	CENTRO STORICO
	ZONA TERMICA
	RESERVA DELLA BIOSFERA
	CENTRO STORICO
	AREA TERMICA

TAV. 2 PLANIMETRIA TERRITORIO COMUNALE 25.000- PRG CARLANTINO

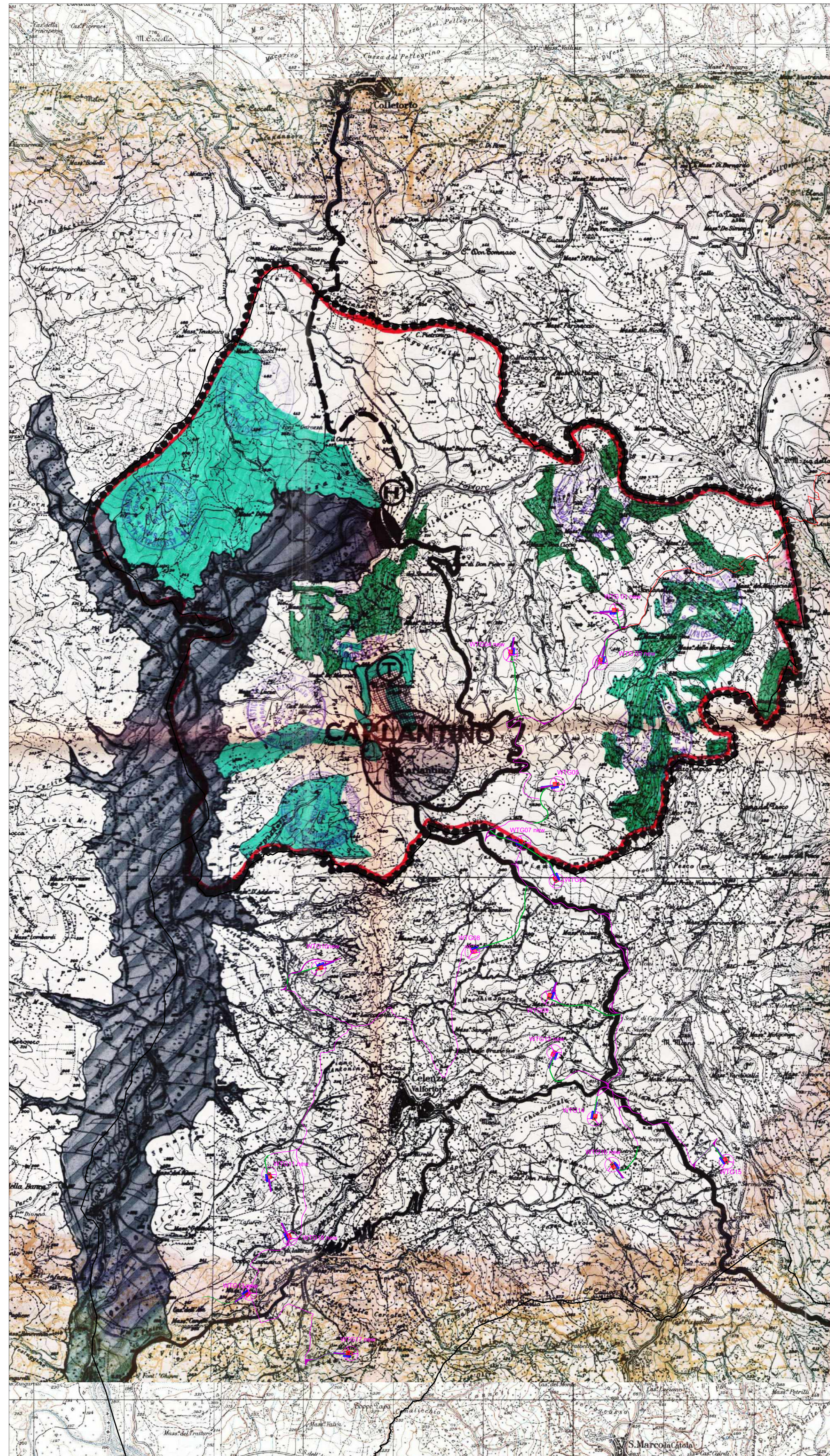

TAV. 3 PLANIMETRIA TERRITORIO COMUNALE 10.000- PRG CARLANTINO

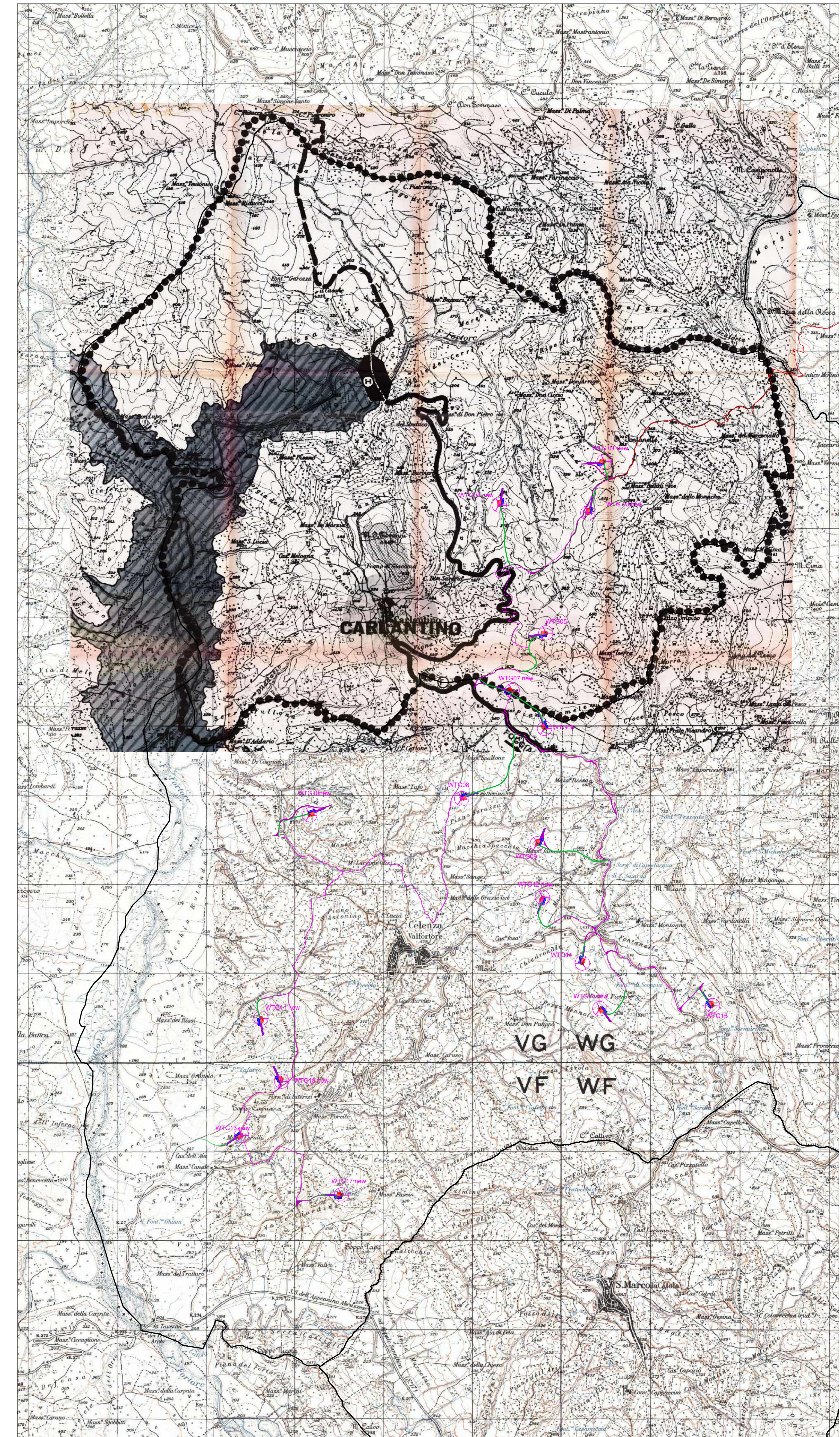

PROGETTO DEFINITIVO DI UN PARCO EOLICO DI POTENZA PARI A 98 MW + 30 MW DI ACCUMULO, SITO IN AGRO DI CELENZA VALFOTORE E CARLANTINO (FG), E DELLE OPERE CONNESSE ANCHE IN AGRO DI CASALNUOVO MONTEROTARO, CASALVECCHIO DI PUGLIA E TORREMAGGIORE (FG)



Tecnico
Ing. Danilo POMPONIO

Collaborazioni
Ing. Miletta NIGLIOLICO
Ing. Giulia CARELLA
Ing. Valentina SAMMARTINO
Ing. Roberto ALBANESE
Ing. Marco D'ARCANGELO
Ing. Alessia NASCENTE
Ing. Alessio DECARO
geol. Lucia SANTOPETRO
Ing. Tommaso MANCINI
Ing. Martina LAPENNA
Ing. Mariano MARSEGLIA
Ing. Giuseppe Federico ZINGARELLI
Ing. Dionisio STAFFIERI

Responsabile commessa
Ing. Danilo POMPONIO

TAVOLA	TITOLO	COMMESSA	TIPOLOGIA
V04	INQUADRAMENTO STRUMENTI URBANISTICI	23045	D
		CODICE ELABORATO	
		DW23045D-V04	
REVISIONE	P.U.G. di Casalnuovo Monterotaro (FG)	SOSTITUISCE	SOSTITUITO DA
00	(Approvato con D.C.C. n. 14 del 08.07.2020)	CODICE ELABORATO	CODICE ELABORATO
		NOME FILE	SCALA
FOGLIO		DW23045D-V04.dwg	1:20.000
REV	DATA	DISEGNATO	CONTROLLATO
00	04/08/2023	Emisione	Approvato
01			
02			
03			
04			
05			

LEGENDA

	Aerogeneratori		Viabilità da adeguare
	Cavidotto interno		Viabilità dai accessi
	Cavidotto esterno		Limiti amministrativi Puglia
	Piazzola definitiva		Stazione elettrica Tema
	Piazzola di montaggio gru		Area BESS e cabina utente
	Piazzola di stoccaggio		

LEGENDA TAV. B.2 bis - PUG CASALNUOVO DI MONTEROTARO

Contesti Territoriali Rurali

	CR1 a prevalente funzione agricola
	CR2 a prevalente valore ambientale e paesaggistico
	CR3 Corridoio ecologico del Fortore e del Sente
	CR4 periurbano
	CR5 multifunzionali
	CR6 verde di rispetto contesto CE6

fascia di tutela del centro urbano 100 ml (vedere Elab. C.2.2)

	arre con edificato presente e di previsione
	reticolo idrografico da AdB Puglia
	confine comunale

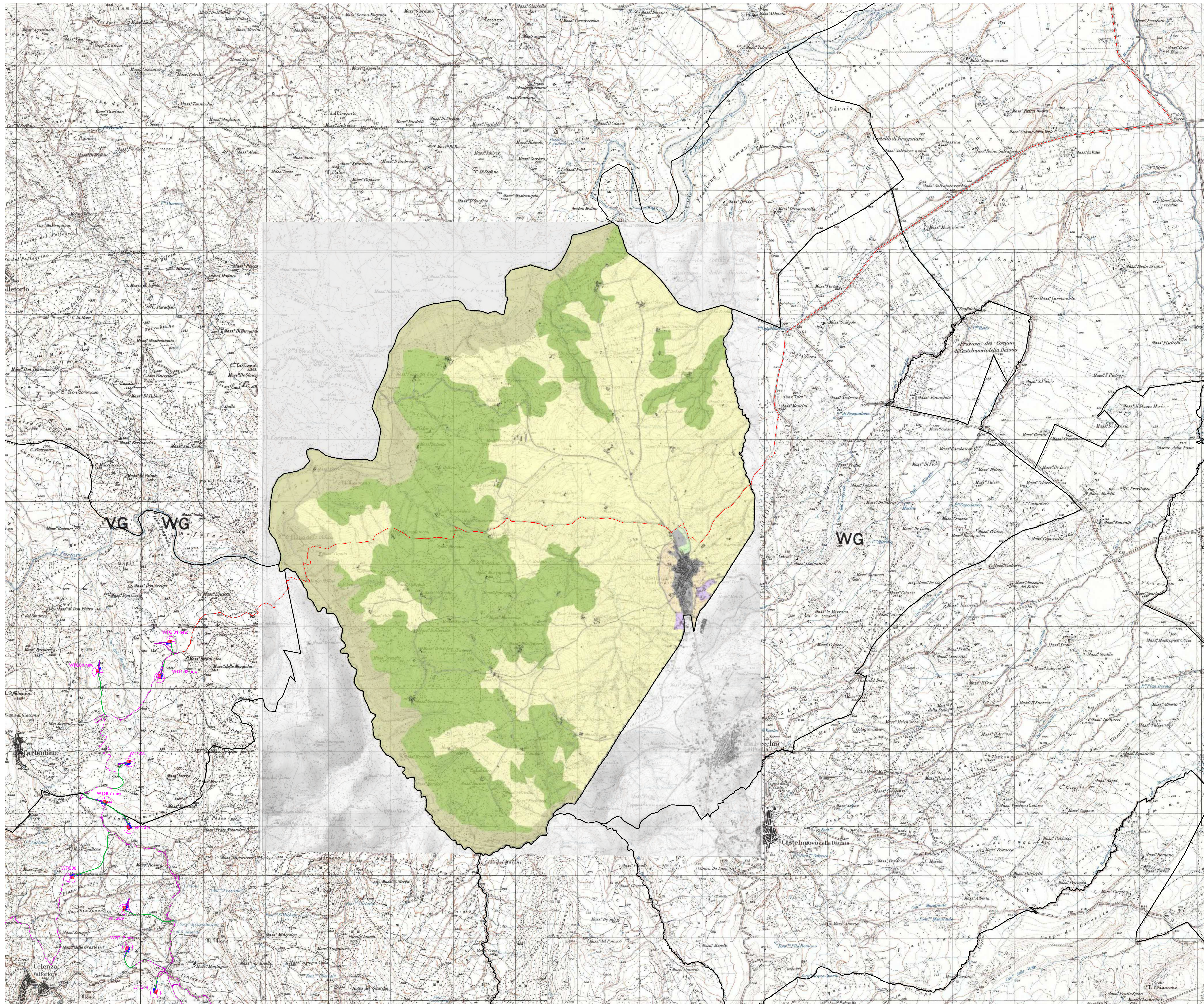

RINNOVABILI SUD DUE S.R.L.

TAV. 5 STATO DI FATTO E PREVISIONI DEL P.R.G. - PRG CASALVECCHIO DI PUGLIA

PROGETTO DEFINITIVO DI UN PARCO EOLICO DI POTENZA PARI A 98 MW + 30 MW DI ACCUMULO, SITO IN AGRO DI CELENZA VALFORTORE E CARLANTINO (FG), E DELLE OPERE CONNESSE ANCHE IN AGRO DI CASALNUOVO MONTEROTARO, CASALVECCHIO DI PUGLIA E TORREMAGGIORE (FG)

BFP Tecnico
Ing. Danilo POMPONIO

Collaborazioni
Ing. Mirella NIGLIOLICO
Ing. Giulia CARELLA
Ing. Valentina SAMMARTINO
Ing. Roberto ALBANESE
Ing. Marco D'ARCANGELO
Ing. Alessia NASCENTE
Ing. Alessia DECARDI
geol. Lucia SANTOPETRO
Ing. Tommaso MANCINI
Ing. Martina LAPENNA
Ing. Mariano MARSEGLIA
Ing. Giuseppe Federico ZINGARELLI
Ing. Dionisio STAFFIERI

Responsabile commessa
Ing. Danilo POMPONIO

TAVOLA	TITOLO	COMMESSA	TIPOLOGIA
V04	INQUADRAMENTO STRUMENTI URBANISTICI	23045	D
REVISIONE		CODICE ELABORATO	
00		DW23045D-V04	
FOGLIO		SOSTITUISCE	SOSTITUITO DA
00			
FOGLIO		CODICE ELABORATO	CODICE ELABORATO
4/5			
REV	DATA	MODIFICA	
00	04/08/2023	Emissione	
01			
02			
03			
04			
05			

LEGENDA

- Aerogeneratori
- Cavidotto interno
- Cavidotto esterno
- Piazzola definitiva
- Piazzola di montaggio gru
- Piazzola di stoccaggio
- Viabilità da adeguare
- Viabilità dai accessi
- Limiti amministrativi Puglia
- Stazione elettrica Tema
- Area BESS e cabina utente

LEGENDA -TAV. 5 STATO DI FATTO E PREVISIONI DEL P.R.G. - P.R.G. CASALVECCHIO DI PUGLIA

- STATO DI FATTO
- ZONE DI ESPANSIONE
- SERVIZI SOCIALI
- AGRO-TURISMO
- ZONA INDUSTRIALE

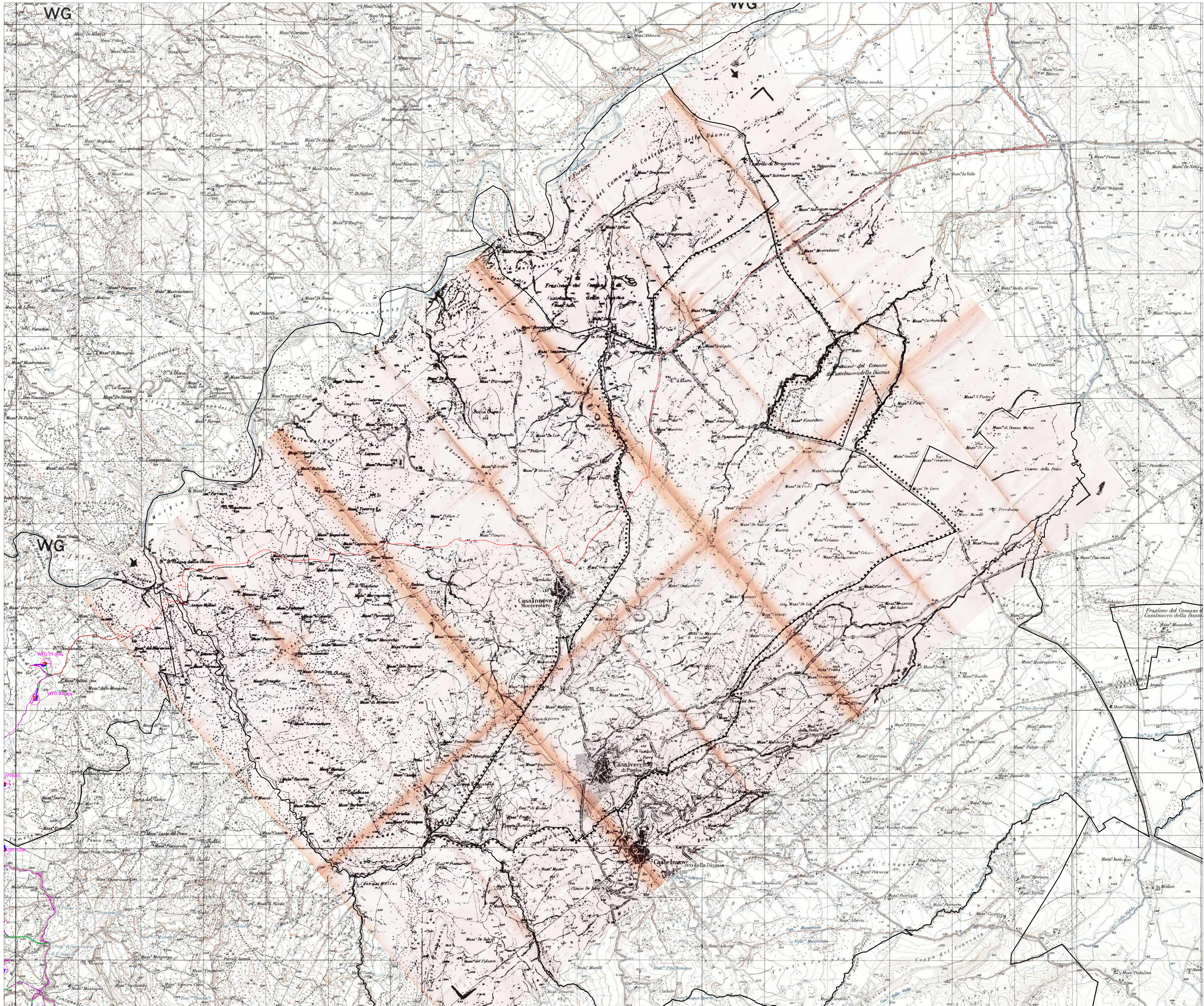

RINNOVABILI SUD DUE S.R.L.

PROGETTO DEFINITIVO DI UN PARCO EOLICO DI POTENZA PARI A 98 MW + 30 MW DI ACCUMULO, SITO IN AGRO DI CELENZA VALFORTORE E CARLANTINO (FG), E DELLE OPERE CONNESSE ANCHE IN AGRO DI CASALNUOVO MONTEROTARO, CASALVECCHIO DI PUGLIA E TORREMAGGIORE (FG)



BFP
 Via del Lavoro, 2
 00197 Roma (RM)
 Tel. 06 4981 2111
 Fax 06 4981 2112
 Web www.bfp.it

Tecnico
 Ing. Danilo POMPONIO

Collaborazioni

Ing. Milena REGGIOLICO
 Ing. Giulia CARELLA
 Ing. Valentina SAMMARTINO
 Ing. Roberta ALBANESE
 Ing. Marco D'ARCANGELO
 Ing. Alessia NASCENTE
 Ing. Alessia DECARO
 geol. Lucia SANTOPETRO
 Ing. Tommaso MANCINI
 Ing. Martina LAPEVNA
 Ing. Mariano MARSEGLIA
 Ing. Giuseppe Federico ZINGARELLI
 Ing. Dionisio STAFFIERI

Responsabile commessa
 Ing. Danilo POMPONIO

TAVOLA	TITOLO	COMMESSA	TIPOLOGIA
V04	INQUADRAMENTO STRUMENTI URBANISTICI	23045	D
REVISIONE	P.R.G. vigente di Torremaggiore (FG)	CODICE ELABORATO DW23045D-V04	
00	(Approvato con D.P.R. Puglia n. 653/80 e successive varianti)	SOSTITUISCE	SOSTITUITO DA
FOGLIO		CODICE ELABORATO	CODICE ELABORATO
5/5	Tutti le informazioni tecniche contenute nel presente documento sono di proprietà esclusiva della Studio Pomponio BFP S.r.l. e non possono essere riprodotte, divulgate o comunque utilizzate senza la sua autorizzazione espressamente scritta. All'incassatura dell'originale del presente documento si applica la legge n. 40 del 28/2/1999 art. 17, comma 2, lett. b) e c) e art. 18, comma 1, lett. b) e c).	NOME FILE	SCALA
REV	DATA	MODIFICA	DISEGNATO
00	04/08/2023	Emissione	Santopetro
01			Migliorico
02			Pomponio
03			
04			
05			

LEGENDA

- Aerogeneratori
- Cavidotto interno
- Cavidotto esterno
- Piazzola definitiva
- Piazzola di montaggio gru
- Piazzola di stoccaggio
- Viabilità da adeguare
- Viabilità dai accessi
- Limiti amministrativi Puglia
- Stazione elettrica Tema
- Area BESS e cabina utente

Piano Regolatore Generale

- ZONA A
- ZONA B
- ZONA C
- ZONA D
- ZONA DA
- ZONA DT
- ZONA E
- ZONA ES
- ZONA EVC
- ZONA EVI
- ZONA F
- ZONA F1
- ZONA PEEP
- ZONA V
- ZONA STR

Consultazione portale del comune di Torremaggiore <http://torremaggiore.sitmap.it/prg/map.phtml>

PRG TORREMAGGIORE

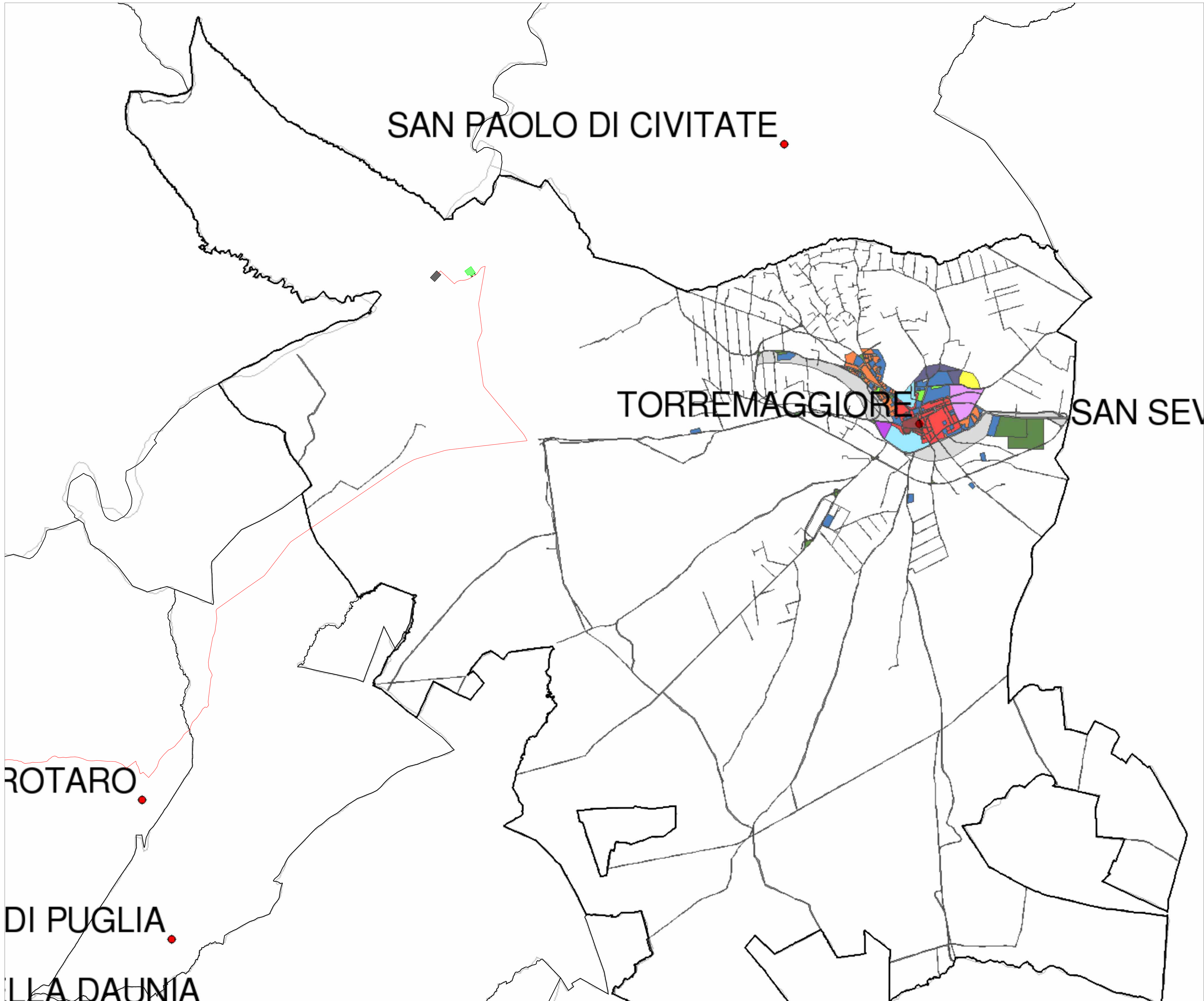

SAN PAOLO DI CIVITATE

TORREMAGGIORE

SAN SEV

RO TARO

DI PUGLIA

LA DAUNIA