

RINNOVABILI SUD DUE S.R.L.

PROGETTO DEFINITIVO DI UN PARCO EOLICO DI POTENZA PARI A 98 MW + 30 MW DI ACCUMULO, SITO IN AGRO DI CELENZA VALFORTORE E CARLANTINO (FG), E DELLE OPERE CONNESSE ANCHE IN AGRO DI CASALNUOVO MONTEROTARO, CASALVECCHIO DI PUGLIA E TORREMAGGIORE (FG)



Tecnico
Ing. Danilo POMPONIO

Collaborazioni
Ing. Miletta REGILIONICO
Ing. Giulia CARELLA
Ing. Valentina SAMMARTINO
Ing. Roberto ALBANESE
Ing. Marco D'ARCANGELO
Ing. Alessia NASCENTE
Ing. Alessia DECARO
geol. Lucia SANTOPETRO
Ing. Tommaso MANCINI
Ing. Martina LAPENA
Ing. Mariano MARSEGLIA
Ing. Giuseppe Federico ZINGARELLI
Ing. Dionisio STAFFIERI

Responsabile commessa
Ing. Danilo POMPONIO

TAVOLA	TITOLO	COMMESSA	TIPOLOGIA		
V09	CARTA DELLA VISIBILITA' GLOBALE DEL PARCO EOLICO - ZVI	23045	D		
REVISIONE		CODICE ELABORATO			
00		DW23045D-V09			
		SOSTITUISCE	SOSTITUITO DA		
		CODICE ELABORATO	CODICE ELABORATO		
FOGLIO		NOME FILE	SCALA		
1/2		DW23045D-V09.dwg	1:40.000		
REV	DATA	MODIFICA	DISEGNATO	CONTROLLATO	APPROVATO
00	04/08/2023	Emissione	Albanese	Migliorini	Pomponio
01					
02					
03					
04					
05					

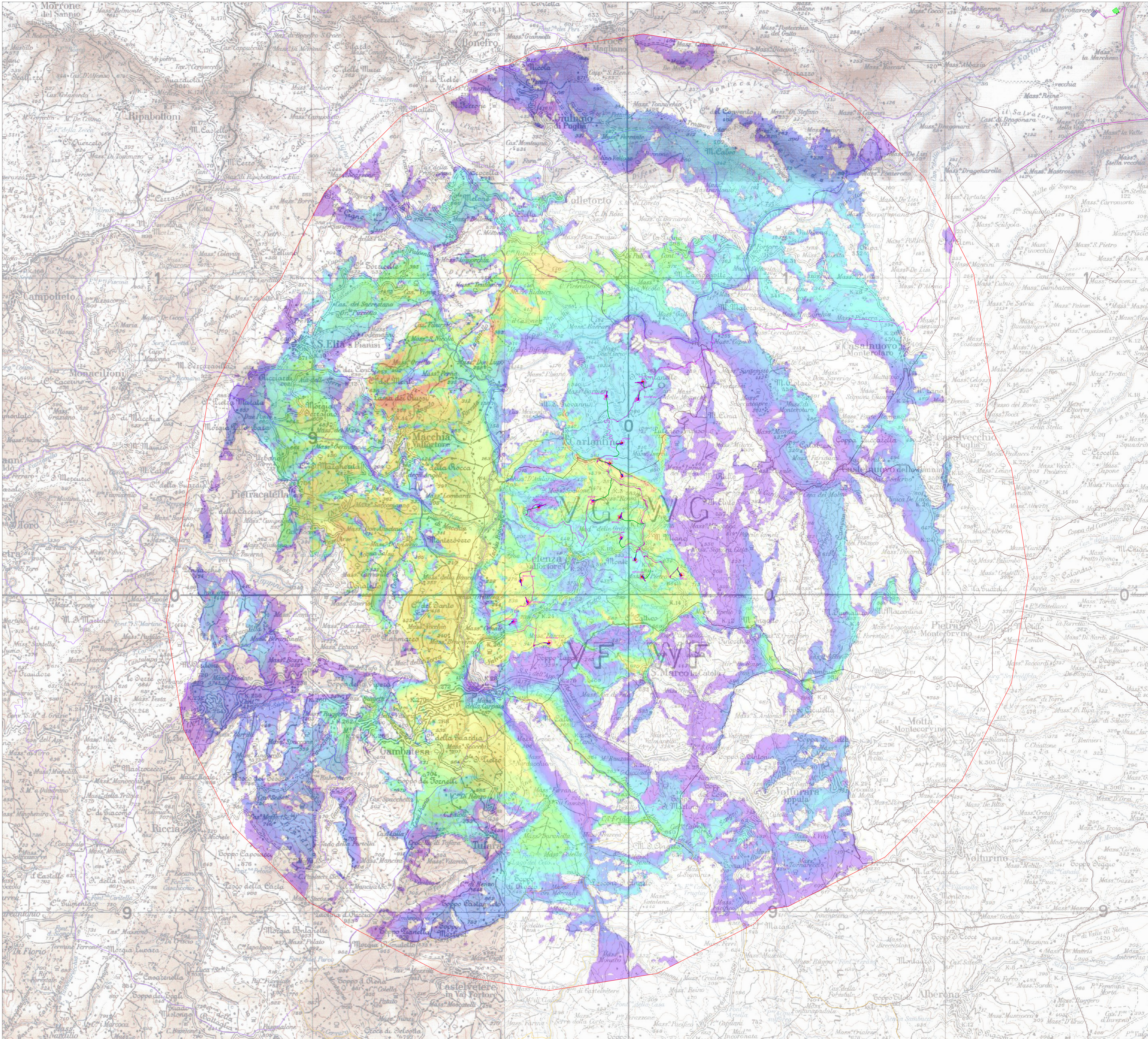

- LEGENDA**
- Aerogeneratori
 - Limiti amministrativi Puglia
 - Limiti amministrativi Molise
 - Limiti amministrativi Campania
 - AVIC 10,975 km (50*Htip) - Valutazione impatti cumulativi eolico con eolico

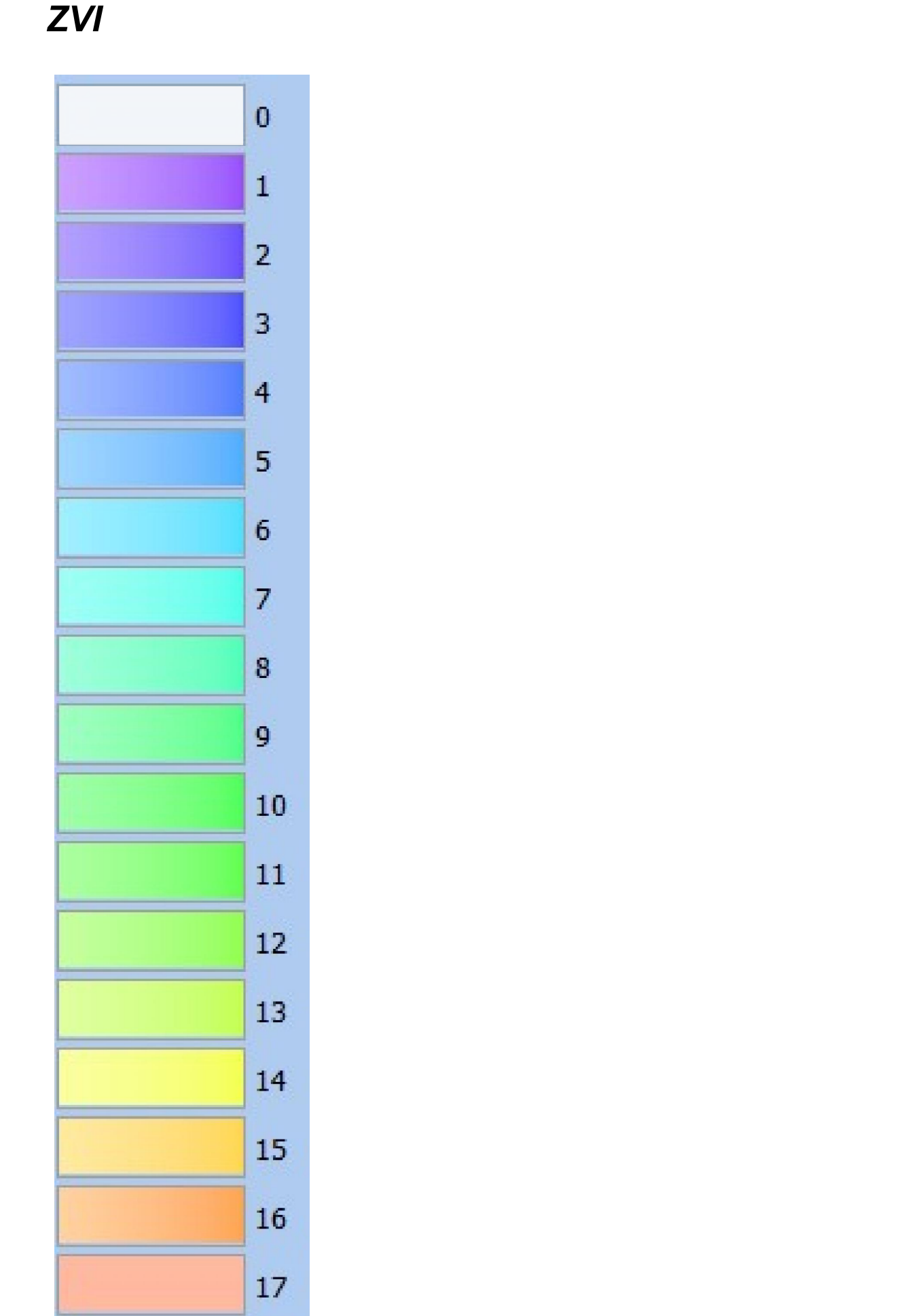

RINNOVABILI SUD DUE S.R.L.

PROGETTO DEFINITIVO DI UN PARCO EOLICO DI POTENZA PARI A 98 MW + 30 MW DI ACCUMULO, SITO IN AGRO DI CELENZA VALFORTORE E CARLANTINO (FG), E DELLE OPERE CONNESSE ANCHE IN AGRO DI CASALNUOVO MONTEROTARO, CASALVECCHIO DI PUGLIA E TORREMAGGIORE (FG)



Tecnico
Ing. Danilo POMPONIO

Collaboratori
Ing. Miletta REGGIOLICO
Ing. Giulia CARELLA
Ing. Valentina SAMMARTINO
Ing. Roberta ALBANESE
Ing. Marco D'ARCANGELO
Ing. Alessia NASCENTE
Ing. Alessia DECARO
geol. Lucia SANTOPETRO
Ing. Tommaso MANCINI
Ing. Martina LAPENNA
Ing. Mariano MARSEGLIA
Ing. Giuseppe Federico ZINGARELLI
Ing. Dionisio STAFFIERI

Responsabile commessa
Ing. Danilo POMPONIO

TAVOLA	TITOLO	COMMESSA	TIPOLOGIA
V09	CARTA DELLA VISIBILITA' GLOBALE DEL PARCO EOLICO - ZVI	23045	D
REVISIONE		CODICE ELABORATO	
00		DW23045D-V09	
FOGLIO		SOSTITUISCE	SOSTITUITO DA
2/2		CODICE ELABORATO	CODICE ELABORATO
REV	DATA	MODIFICA	NOME FILE
00	04/08/2023	Emissione	DW23045D-V09.dwg
01			
02			
03			
04			
05			

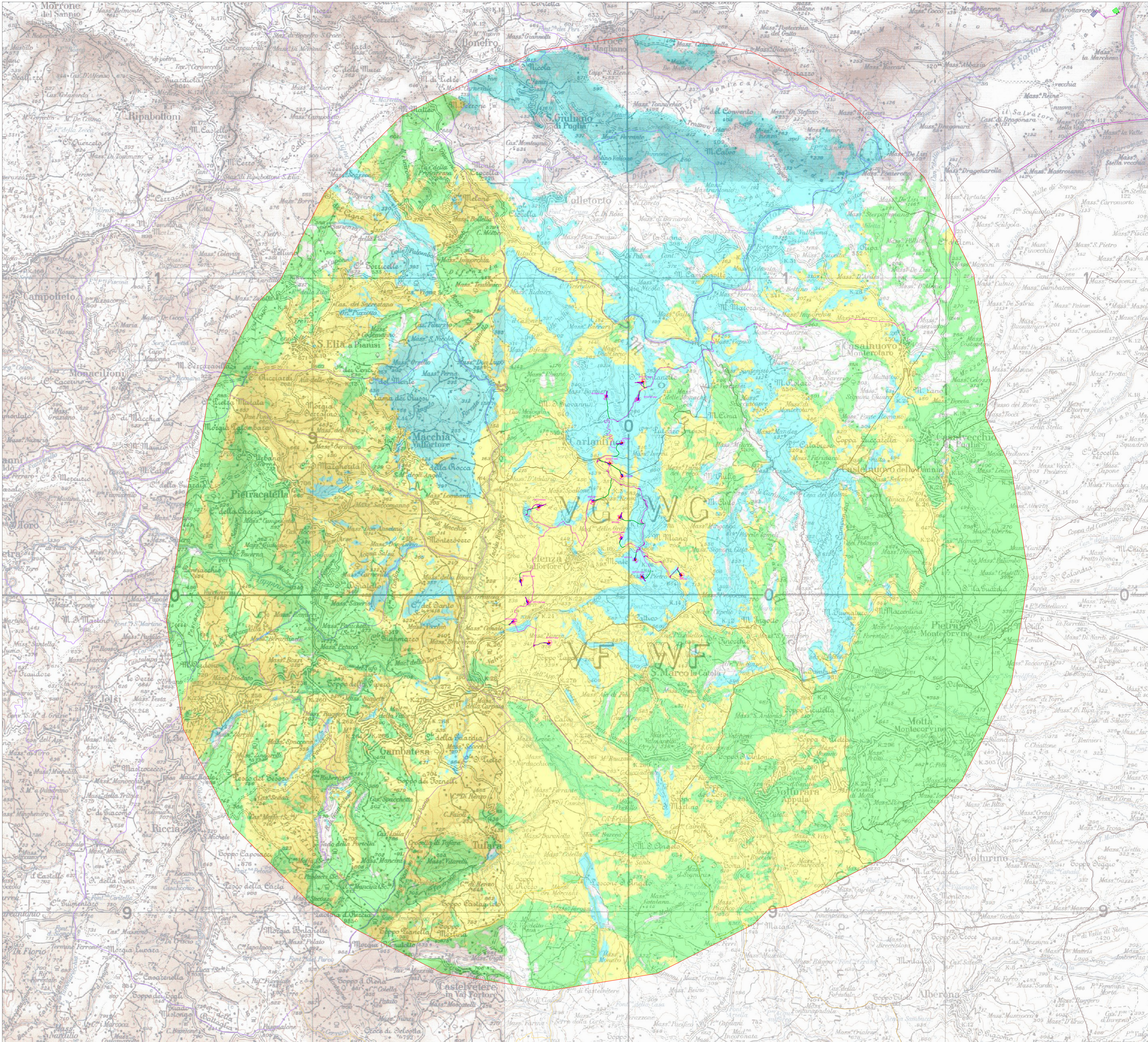

LEGENDA

- Aerogeneratori
- Limiti amministrativi Puglia
- Limiti amministrativi Molise
- Limiti amministrativi Campania
- AVIC 10,975 km (50*H) - Valutazione impatti cumulativi eolico con eolico

ZVI cumulato

- No visible wind farms
- WTG
- WTG esistenti
- WTG/WTG esistenti