

CODICE PRATICA: **201500004**
CODICE CENSIMP: IM_1183449
CODICE POD: IT001E752605246

Il giorno 13/10/2022, presso l'impianto di produzione da fonte eolica denominato San Paolo_Sud Energy, ubicato in:

Località Mass.a Scazzetta 71010 SAN PAOLO DI CIVITATE
(FOGGIA) è compilato e sottoscritto il seguente atto.

Verbalizzanti

Nome e Cognome componenti Terna Rete Italia

Gaetano Cimmino Marzano

Soggetto Gestore dell'Impianto (o suo delegato)

Il/la sottoscritto/a (Nome e Cognome) _____ nato/a a _____ il
_____ residente in (indirizzo) _____ (Città) _____ (Prov.)
_____ CAP _____ C.F. _____ P.IVA _____ numero
telefonico _____ numero di fax _____ posta elettronica certificata
_____ indirizzo e-mail _____ in qualità di _____

(allegare il documento di riconoscimento e lettera di delega)

Ovvero

Soggetto rappresentante la proprietà dell'Impianto (o suo delegato)

La società SUD ENERGY S.R.L. con sede legale in largo Augusti, 3 – 20122 Milano (MI), numero di C.F. e P.I. 03515060717, indirizzo di fatturazione coincidente con sede legale, numero telefonico 023211191, numero di fax 0232111933, posta elettronica certificata sudenergysrl@pecditta.com, indirizzo e-mail sudenergy@bayware.it, in persona di Simone Dotti in qualità di legale rappresentante.

(allegati il documento di riconoscimento e lettera di delega)



Uso **INTERNO**

I rappresentanti di Terna alle ore 11.00 del 13/10/2022 hanno avuto accesso al sito su indicato, per eseguire i sopralluoghi atti alla verifica finalizzata all'attivazione dell'impianto medesimo.

I rappresentanti di Terna, dopo aver descritto lo scopo e le modalità di esecuzione del sopralluogo, preso atto, tra l'altro della perizia asseverata redatta dall'Ing. Gianluca Vultaggio in data 10/10/2022 limitatamente ai contenuti della stessa;

hanno riscontrato quanto riportato nelle schede seguenti.

Ubicazione impianto:

Regione: Puglia

Provincia: Foggia

Località parco eolico: Località Mass.a Scazzetta 71010 San Paolo Civitate (FG)

Località (SSE): Marana della Difensola, San Paolo di Civitate (FG)

Impianto di produzione

Tipologia impianto: EOLICO

Sezioni di impianto: 150kV

Impianto Multi-sezione

L'attivazione ha riguardato n.3 sezioni con l'inserimento in rete del gruppo n.1 identificato GR_1183449_01_01 composto da n.2 aerogeneratori, GR_1183449_02_01 composto da n.2 aerogeneratori e GR_1183449_03_01 composto da n.1 aerogeneratori.

Caratteristiche dei trasformatori

(Da compilare per ciascun trasformatore)

 Trasformatore

Marca: ABB

Modello: TRIFASE A DUE AVVOLGIMENTI

Matricola: 1LIT756018.01

Rapporto di Trasformazione: 150±10x1.5%kV/30 kV

Allegare foto dati di targa e foto trasformatore complessiva.

Caratteristiche dei gruppi di misura:

Contatore di scambio:

Marca: CEWE PROMETER
Modello: P3E021-000
Matricola: WP034201

Allegare foto dati di targa e foto apparecchiatura.

Contatore di produzione:

Marca: CEWE PROMETER
Modello: P3E021-000
Matricola: WP034202

Contatore servizi ausiliari:

Marca: CEWE PROMETER
Modello: P3E021-000
Matricola: WP034203

Allegare foto dati di targa e foto apparecchiatura.

Tenuto conto di quanto dichiarato dal soggetto responsabile nella relazione asseverata allegata, si procede alla compilazione della lista che segue:

Eventuali non conformità riscontrate in merito alle verifiche suindicate:

Nulla da segnalare

Osservazioni e dichiarazioni di Terna

Nulla da segnalare

Osservazioni e dichiarazioni a verbale del soggetto responsabile

Nulla da segnalare

Le attività di verifica condotte limitatamente alle parti dell'impianto dell'Utente "visibili ed accessibili", terminano alle ore 12.00 del 13/10/2022.

Il presente verbale, che si compone di n. 4 pagine, è redatto in duplice copia, una delle quali è consegnata al soggetto responsabile. Tale verbale è altresì letto, confermato e sottoscritto su ciascuna pagina in data e luogo come sotto.

Elenco Allegati:

1. Relazione asseverata
2. Documenti di identità dei soggetti responsabili dell'impianto
3. Documentazione fotografica;

Firma componenti Terna

[Handwritten signature]

Firma del **Soggetto Gestore dell'Impianto** (o suo delegato)

Firma del **Soggetto rappresentante la proprietà dell'Impianto** (o suo delegato) *[Handwritten signature]*

Luogo e Data

Foggia li 13/10/2022

CONTATORE DI SCAMBIO



CONTATORE DI PRODUZIONE

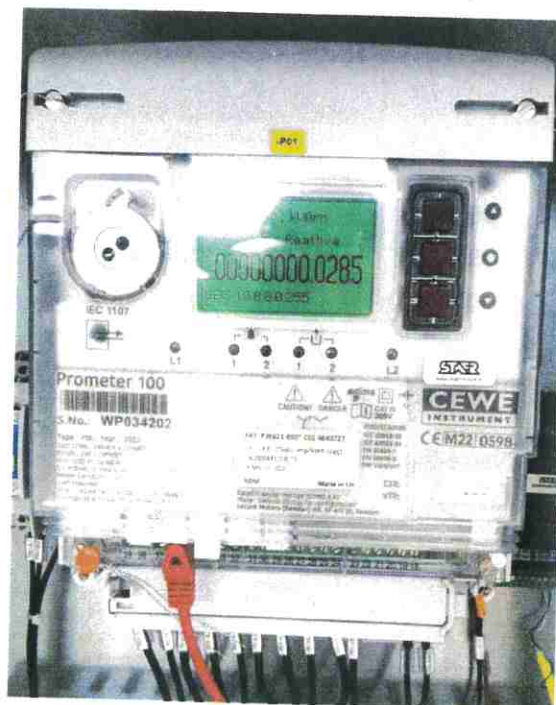

[Handwritten signature]

CONTATORE SERVIZI AUSILIARI



STALLO 150 kV



PARCO EOLICO



TORRE WTG11



TORRE WTG12

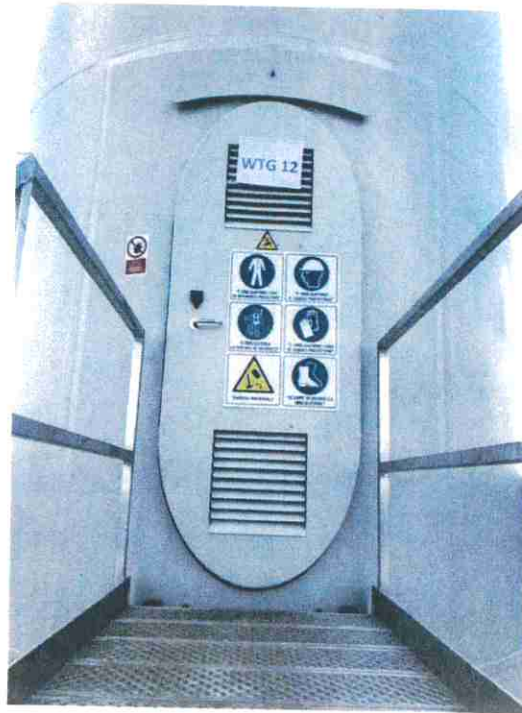

TORRE WTG13



[Handwritten signature]

TORRE WTG14



TORRE WTG15



