

LEGENDA

Ambiente e agricoltura

- 1. Aree naturali protette**
Aree naturali protette nazionali (ai sensi della L.O.N. 394/1991) e regionali (ai sensi della L.R. 31/1989)
- 2. Zone umide**
Zone umide di importanza internazionale (ai sensi del D.P.R. 488/1975)
- 3. Aree Rete Natura 2000**
SIC (Siti di Interesse Comunitario, Direttiva 609/43/CEE) e ZPS (Zone di Protezione Speciale, Direttiva 79/409/CEE)
- 4. Important Bird Areas (IBA)**
IBA Individuale dalla IPU nella Regione Sardegna
- 6. Aree di presenza, riproduzione, alimentazione e transito di specie faunistiche protette**
Centroidi delle aree con presenza di chiroterofauna
- 7. Aree agricole interessate da produzioni di qualità**
Terreni agricoli irrigati gestiti dai Consorzi di Bonifica
- 8. Zone e agglomerati di qualità dell'aria**
Aggiornato di Cagliari (ai sensi del D.Lgs. 155/2010)

Aspetto idrogeologico

- 9. Aree caratterizzate da situazioni di dissesto e/o rischio idrogeologico**
Aree di pericolosità idraulica molto elevata (H4) o elevata (H3) e aree di pericolosità da frana molto elevata (H4) o elevata (H3)

Paesaggio

- 11. Immobili e aree di notevole interesse pubblico (Art. 136 del D.Lgs. 42/2004)**
Aree di notevole interesse pubblico ai sensi dell'Art. 136 del D.Lgs. 42/2004
- 12. Zone tutelate (Art. 142 del D.Lgs. 42/2004)**
Aree tutelate ai sensi dell'Art. 142 del D.Lgs. 42/2004
- 13a. Beni paesaggistici puntuali (Art. 143 del D.Lgs. 42/2004)**
Cattedre, caverne, alberi monumentali, monumenti naturali e archeologici, insediamenti sparsi, edifici e manufatti di valenza storico-culturale
- 13b. Beni paesaggistici lineari e areali (Art. 143 del D.Lgs. 42/2004)**
Fiumi, torrenti e fascia costiera
- 14. Beni identitari (Art. 143 D.Lgs. 42/2004)**
Edifici e manufatti di valenza storico-culturale, rete infrastrutturale storica e trame e manufatti del paesaggio socio-paesistico storico-culturale
- 15. Siti UNESCO**
Complesso nuragico di Barumini

Simboli:
 - Impianto FV (Giallo)
 - Aree Nuova S.E. TERNA (Arancione)
 - Percorso di Connessione (Linea tratteggiata)
 - Buffer 3 km da zona industriale (Linea tratteggiata)
 - Buffer 0,5 km da zona industriale (Linea tratteggiata)

INQUADRAMENTO SU ORTOFOTO

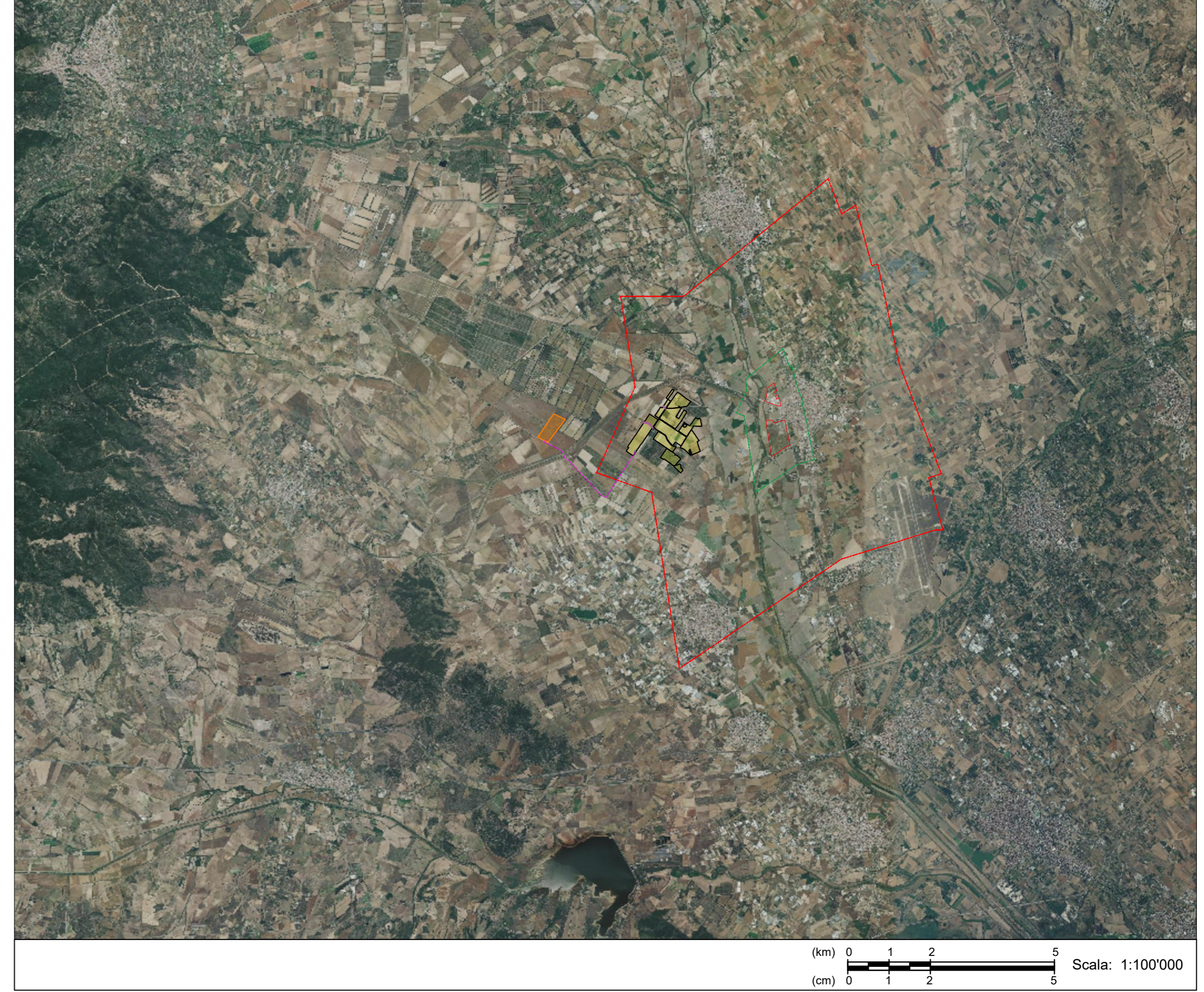

INQUADRAMENTO GENERALE DEGLI INTERVENTI

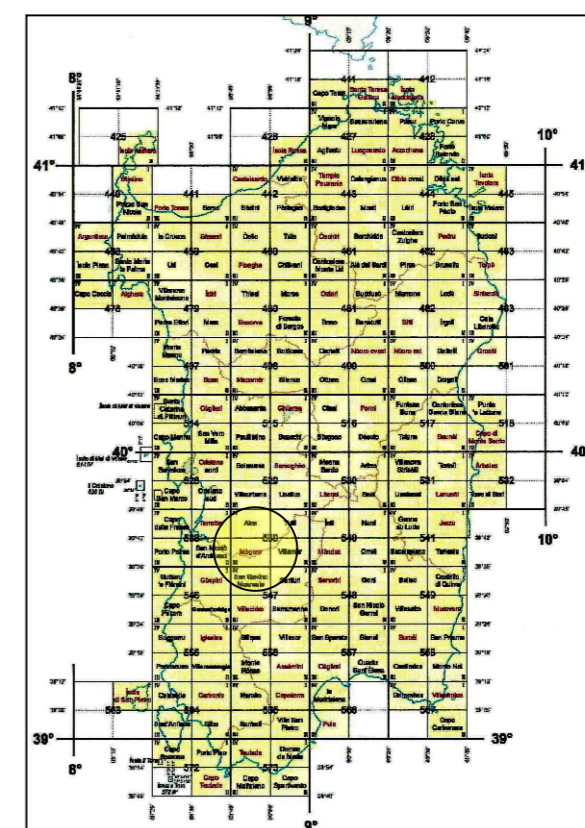

INQUADRAMENTO GENERALE DEGLI INTERVENTI

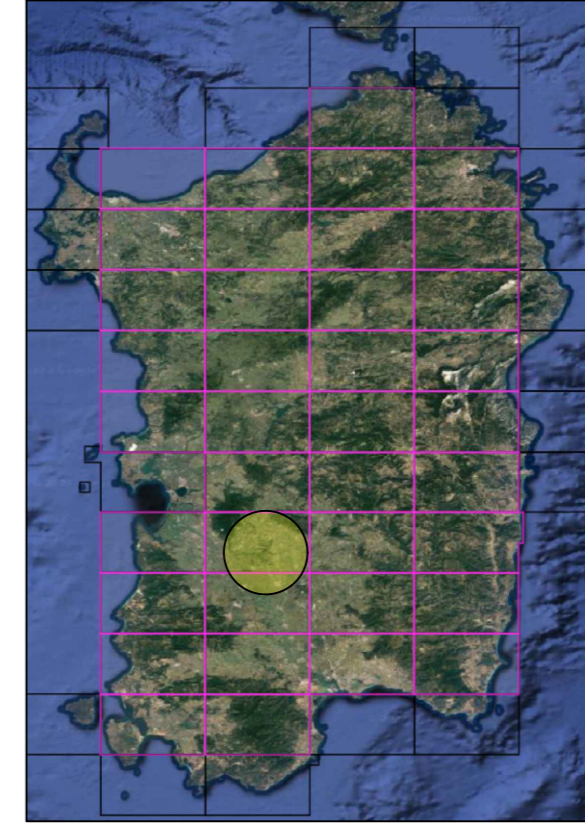

**REGIONE AUTONOMA DELLA SARDEGNA
COMUNE DI VILLASOR
Provincia del Sud Sardegna (SU)**

**PROGETTO DEFINITIVO PER LA REALIZZAZIONE DI UN IMPIANTO
AGRO-FOTOVOLTAICO DENOMINATO VILLASOR**
Loc. "Su Pranu", Villazor (SU) - 09034, Sardegna, Italia
Potenza Nominale 72'063 kWp + Sistema di accumulo Potenza Nominale 26'340 kW

| | |
|--|---|
| Coordinamento Progettisti INNOVA SERVICE S.r.l. Via Santa Margherita n. 4 - 09124 Cagliari (CA) P.IVA 03379940921, PEC: innovaservice@pec.it | Gruppo di lavoro VIA (S.I.G.E.A. S.r.l.) Dott. Geol. Luigi Macconi - Coordinamento VIA Ing. Manuela Macconi - Passaggio Dott. Arch. Roberto Cugari - Fascia Flora Vegetazione Dott.ssa Cristina Cilla - Archeologia Dott. Geol. Stefano Demurtas - Georisorse Dott. Geol. Valerino Demurtas - Georisorse |
| Coordinamento gruppo di lavoro VIA S.I.G.E.A. S.r.l. Via Cavalotti n. 1 - 09047 Selargius (CA) P.IVA 0269920926, PEC: sigemacconi@pec.it | Progettazione Agronomica Agr. Stefano Atzeni - Agronomo Progettazione Elettrica Ing. Silvio Matta - Ing. Elettrico |
| Committente - Sviluppo progetto FV: ALFA ARIETE S.r.l. Via Mercato n. 3/5 - 20121 Milano (MI) P.IVA 11850890960, PEC: alfaarietes@lamapec.it | Altri Progettisti Ing. Luca Marmocchi - Ing. Civile - Strutture Arch. Giorgio Roberto Paraglia - Progettista Geom. Aurora Melis - Progettista |
| Sviluppo progetto Agricolo: Azienda Agricola Lotta Marco Michele Via Ponti sa Murta n. 21 - 09097 San Nicolò D'Arcidano (OR) P.IVA 01134970951, PEC: marcomichelelotta@pec.it | Rilievo Piano-altimetrico - La SIA S.p.a. Viale Luigi Schiavonetti n. 296 - Roma (RM) P.IVA 08207411003, PEC: direzione.lasia@pec.it |

Elaborato
INQUADRAMENTO AREE IDONEE

| | | | | |
|---|--|----------------------|-------------------|--------------------|
| Codice elaborato TAV_GEN_01-A11 | Scala 1:100'000 1:25'000 1:8'000 | Formato A0 | | |
| REV. | DATA | ESEGUITO | VERIFICATO | APPROVATO |
| 00 | Novembre 2023 | | | ALFA ARIETE S.r.l. |

Note