

CODICE PRATICA: **201600124**

CODICE CENSIMP: IM_0947277

CODICE POD: IT001E745270981

Il giorno 23/05/2022, presso l'impianto di produzione da fonte eolica denominato DIFENSOLA, ubicato in:
Loc. Marana della Difensola - 71010 San Paolo Civitate (Foggia)
è compilato e sottoscritto il seguente atto.

Verbalizzanti

Nome e Cognome componenti Terna Rete Italia

Gaetano Cimmino Marzano**Soggetto Gestore dell'Impianto (o suo delegato)**

Il/la sottoscritto/a (Nome e Cognome) _____ nato/a a _____ il
_____ residente in (indirizzo) _____ (Città) _____ (Prov.)
_____ CAP _____ C.F. _____ P.IVA _____ numero
telefonico _____ numero di fax _____ posta elettronica certificata
_____ indirizzo e-mail _____ in qualità di _____

(allegare il documento di riconoscimento e lettera di delega)

Ovvero

Soggetto rappresentante la proprietà dell'Impianto (o suo delegato)

La società **IVPC Power 6 S.r.l.** con sede legale in vico Santa Maria a Cappella Vecchia 11 – 80121 Napoli (NA),
numero di C.F. e P.I. 02509050643, indirizzo di fatturazione coincidente con sede legale, numero telefonico
082538741, numero di fax 082538741, posta elettronica certificata ivpcpower6@pec.ivpc.com, indirizzo e-mail
antonio.mascia@ivpc.com, in persona di Antonio Mezzina in qualità di delegato.

(allegati il documento di riconoscimento e lettera di delega)

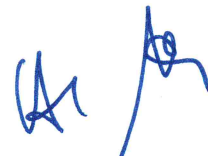
Uso **INTERNO**

I rappresentanti di Terna alle ore 10.00 del 23/05/2022 hanno avuto accesso al sito su indicato, per eseguire i sopralluoghi atti alla verifica finalizzata all'attivazione dell'impianto medesimo.

I rappresentanti di Terna, dopo aver descritto lo scopo e le modalità di esecuzione del sopralluogo, preso atto, tra l'altro della perizia asseverata redatta dall'Ing. Antonio Mezzina in data 12/05/2022 limitatamente ai contenuti della stessa;

hanno riscontrato quanto riportato nelle schede seguenti.

Ubicazione impianto:

Regione: Puglia

Provincia: Foggia

Località parco eolico: Marana della Difensola, San Paolo di Civitate (FG)

Località (SSE): Marana della Difensola, San Paolo di Civitate (FG)

Impianto di produzione

Tipologia impianto: EOLICO

Sezioni di impianto: 150kV

Impianto Monosezione

L'attivazione ha riguardato la sezione 1 con l'inserimento in rete del gruppo n.1 identificato GR_0947277_01_01 composto da n.3 aerogeneratori.

Caratteristiche dei trasformatori

(Da compilare per ciascun trasformatore)

 Trasformatore

Marca: SIEMENS ENERGY

Modello: TRIFASE A DUE AVVOLGIMENTI

Matricola: 211592A/01

Rapporto di Trasformazione: 150±12x1.25%kV/30 kV

Allegare foto dati di targa e foto trasformatore complessiva.

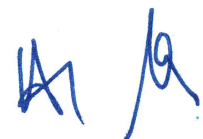

Caratteristiche dei gruppi di misura:

Contatore di scambio:

Marca: ISKRA
Modello: MT860S-A22R36S33
Matricola: 77444984

Contatore di scambio (backup):

Marca: ISKRA
Modello: MT860S-A22R36S33
Matricola: 77444985

Allegare foto dati di targa e foto apparecchiatura.

Contatore di produzione:

Marca: ISKRA
Modello: MT860S-A22R36S33
Matricola: 77444986

Contatore servizi ausiliari:

Marca: ISKRA
Modello: MT880-T1A32R56S53
Matricola: 76127002

Allegare foto dati di targa e foto apparecchiatura.



Tenuto conto di quanto dichiarato dal soggetto responsabile nella relazione asseverata allegata, si procede alla compilazione della lista che segue:

Eventuali non conformità riscontrate in merito alle verifiche suindicate:

NESSUNA

Osservazioni e dichiarazioni di Terna

NONA DA OSSERVARE

Osservazioni e dichiarazioni a verbale del soggetto responsabile

NONA DA OSSERVARE

Le attività di verifica condotte limitatamente alle parti dell'impianto dell'Utente "visibili ed accessibili", terminano alle ore 12.00 del 23/05/2022.

Il presente verbale, che si compone di n. 4 pagine, è redatto in duplice copia, una delle quali è consegnata al soggetto responsabile. Tale verbale è altresì letto, confermato e sottoscritto su ciascuna pagina in data e luogo come sotto.

Elenco Allegati:

1. Relazione asseverata
2. Documenti di identità dei soggetti responsabili dell'impianto
3. Documentazione fotografica;

Firma componenti Terna

[Firma]

Firma del Soggetto Gestore dell'Impianto(o suo delegato)

Firma del Soggetto rappresentante la proprietà dell'Impianto (o suo delegato)

[Firma]

Luogo e Data

Foggia li 23/05/2022

CONTATORE SEVIZI AUSILIARI

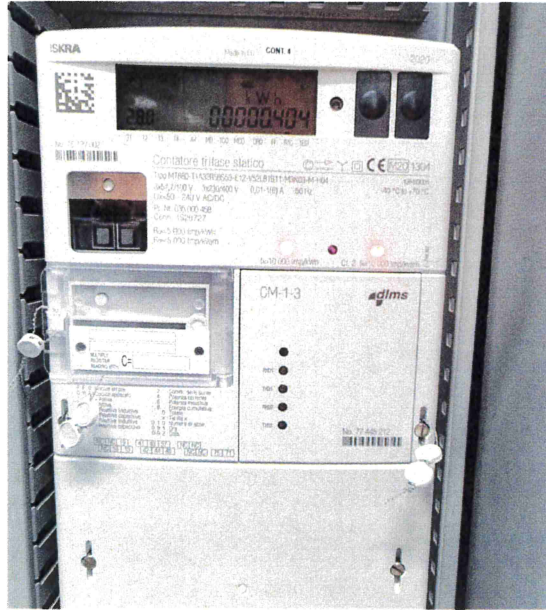

CONTATORE DI SCAMBIO



CONTATORE DI SCAMBIO (BACKUP)

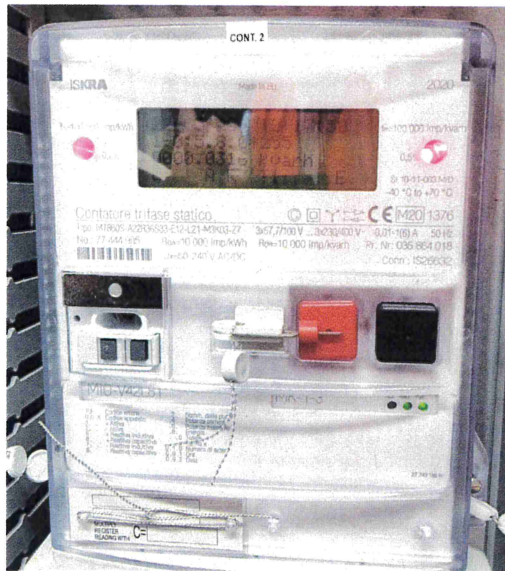

CONTATORE DI PRODUZIONE



STALLO 150 kV



PARCO EOLICO

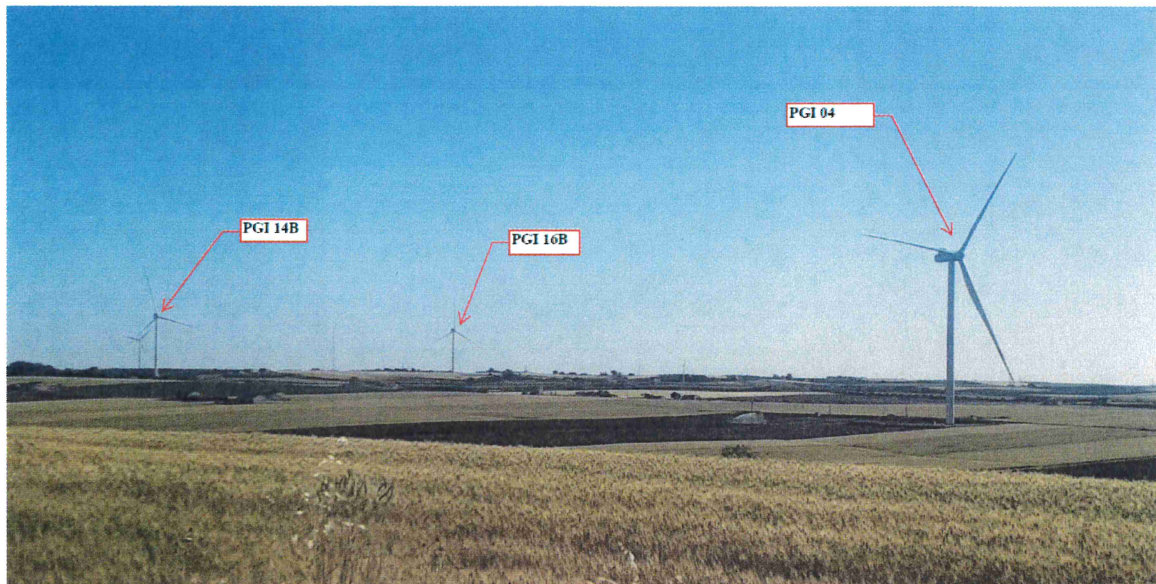

Handwritten signature or initials in blue ink.

TORRE PGI04

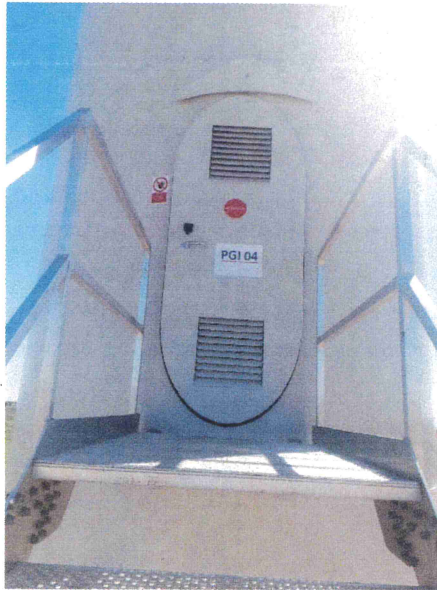

TORRE PGI14B



TORRE PGI16B

