

	Verbale di attivazione SCIVOLATURO	Codifica M0110803SR	
		Rev. N° 00 del 20/09/2022	Pag. 1 di 4

CODICE PRATICA: **05028890**

CODICE CENSIMP: IM_1131092

CODICE POD: IT001E752929211

Il giorno 20/09/2022, presso l'impianto di produzione da fonte eolica denominato SCIVOLATURO, ubicato in:

Apricena, loc. Scivolaturo 71011 APRICENA (FOGGIA)

è compilato e sottoscritto il seguente atto.

Verbalizzanti

Nome e Cognome componenti Terna Rete Italia

Gaetano Cimmino Marzano

Soggetto Gestore dell'Impianto (o suo delegato)

Il/la sottoscritto/a (Nome e Cognome) _____ nato/a a _____ il
 _____ residente in (indirizzo) _____ (Città) _____ (Prov.)
 _____ CAP _____ C.F. _____ P.IVA _____ numero
 telefonico _____ numero di fax _____ posta elettronica certificata
 _____ indirizzo e-mail _____ in qualità di _____

(allegare il documento di riconoscimento e lettera di delega)

Ovvero

Soggetto rappresentante la proprietà dell'Impianto (o suo delegato)

La società LUCKY Wind S.p.A. con sede legale in via Tiziano 19 – 20145 Milano (MI), numero di C.F. e P.I. 02116900719, indirizzo di fatturazione coincidente con sede legale, numero telefonico 0882228072, numero di fax 0882228072, posta elettronica certificata luckywind@argopec.it, indirizzo e-mail ing.mezzina@luckywind.it, in persona di Antonio Mezzina in qualità di delegato.

(allegati il documento di riconoscimento e lettera di delega)



Uso **INTERNO**

I rappresentanti di Terna alle ore 11.00 del 20/09/2022 hanno avuto accesso al sito su indicato, per eseguire i sopralluoghi atti alla verifica finalizzata all'attivazione dell'impianto medesimo.

I rappresentanti di Terna, dopo aver descritto lo scopo e le modalità di esecuzione del sopralluogo, preso atto, tra l'altro della perizia asseverata redatta dall'Ing. Antonio Mezzina in data 06/09/2022 limitatamente ai contenuti della stessa;

hanno riscontrato quanto riportato nelle schede seguenti.

Ubicazione impianto:

Regione: Puglia

Provincia: Foggia

Località parco eolico: Apricena, loc. Scivolaturo 71011 APRICENA (FOGGIA)

Località (SSE): Marana della Difensola, San Paolo di Civitate (FG)

Impianto di produzione

Tipologia impianto: EOLICO

Sezioni di impianto: 150kV

Impianto Monosezione

L'attivazione ha riguardato la sezione 1 con l'inserimento in rete del gruppo n.1 identificato GR_1131092_01_01 composto da n.2 aerogeneratori.

Caratteristiche dei trasformatori

(Da compilare per ciascun trasformatore)

 Trasformatore

Marca: ABB

Modello: TRIFASE A DUE AVVOLGIMENTI

Matricola: 1LIT756017.01

Rapporto di Trasformazione: 150±12x1.5%kV/30 kV

Allegare foto dati di targa e foto trasformatore complessiva.

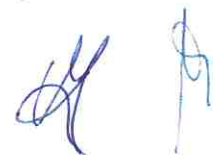

Caratteristiche dei gruppi di misura:

Contatore di scambio:

Marca: CEWE PROMETER
Modello: 375243113
Matricola: CW020681

Contatore di scambio (riscontro):

Marca: CEWE PROMETER
Modello: 375243113
Matricola: CW020697

Allegare foto dati di targa e foto apparecchiatura.

Contatore di produzione:

Marca: CEWE PROMETER
Modello: 376243113
Matricola: CW020632

Contatore di produzione (riscontro):

Marca: CEWE PROMETER
Modello: 376243113
Matricola: CW020634

Allegare foto dati di targa e foto apparecchiatura.



Tenuto conto di quanto dichiarato dal soggetto responsabile nella relazione asseverata allegata, si procede alla compilazione della lista che segue:

Eventuali non conformità riscontrate in merito alle verifiche suindicate:

Nessuna

Osservazioni e dichiarazioni di Terna

Nessuna

Osservazioni e dichiarazioni a verbale del soggetto responsabile

Nessuna

Le attività di verifica condotte limitatamente alle parti dell'impianto dell'Utente "visibili ed accessibili", terminano alle ore 12.00 del 20/09/2022.

Il presente verbale, che si compone di n. 4 pagine, è redatto in duplice copia, una delle quali è consegnata al soggetto responsabile. Tale verbale è altresì letto, confermato e sottoscritto su ciascuna pagina in data e luogo come sotto.

Elenco Allegati:

1. Relazione asseverata
2. Documenti di identità dei soggetti responsabili dell'impianto
3. Documentazione fotografica;

Firma componenti Terna

[Handwritten signature]

.....

Firma del Soggetto Gestore dell'Impianto(o suo delegato)

Firma del Soggetto rappresentante la proprietà dell'Impianto (o suo delegato) *[Handwritten signature]*

Luogo e Data

Foggia li 20/09/2022

TRASFORMATORE AT/MT

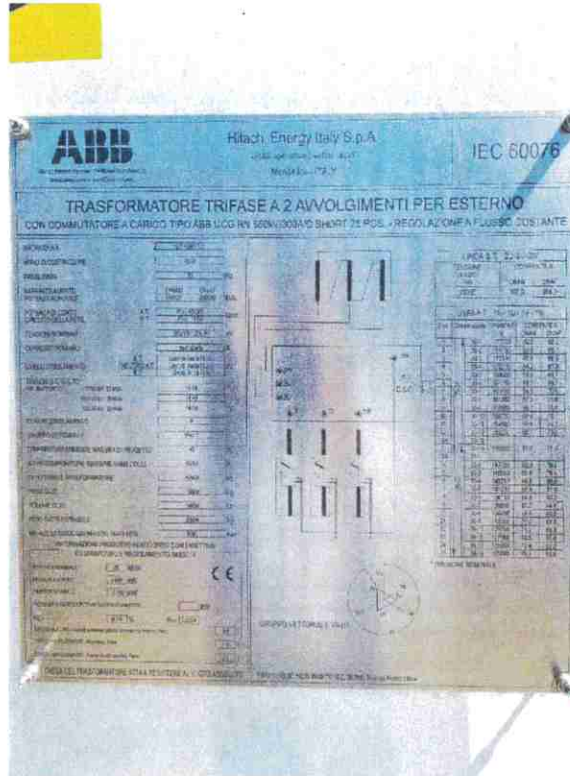

Handwritten signature and initials in blue ink.

CONTATORE DI SCAMBIO



CONTATORE DI SCAMBIO (Riscontro)



Handwritten signature and initials in blue ink.

CONTATORE DI PRODUZIONE



CONTATORE DI PRODUZIONE (Riscontro)



[Handwritten signature]

STALLO 150 kV

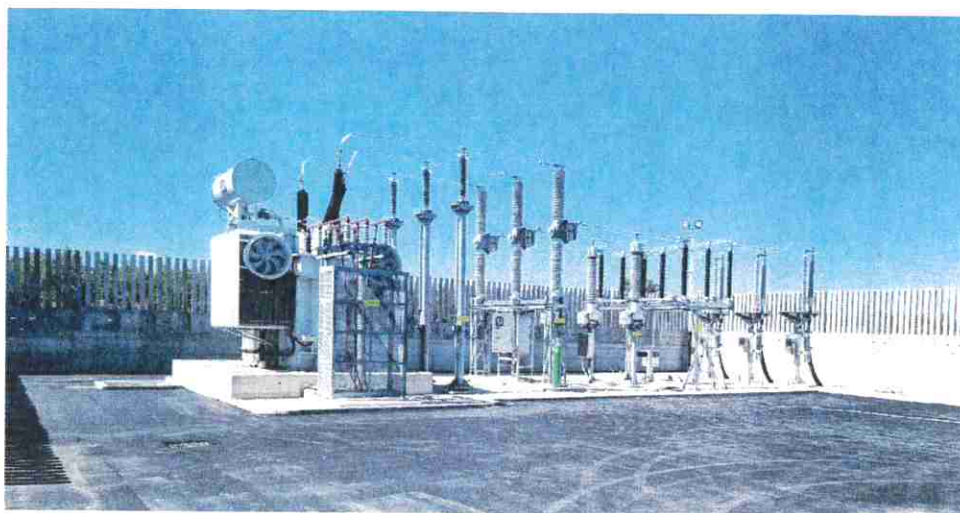

LOCALI TECNICI



[Handwritten signature]

PARCO EOLICO

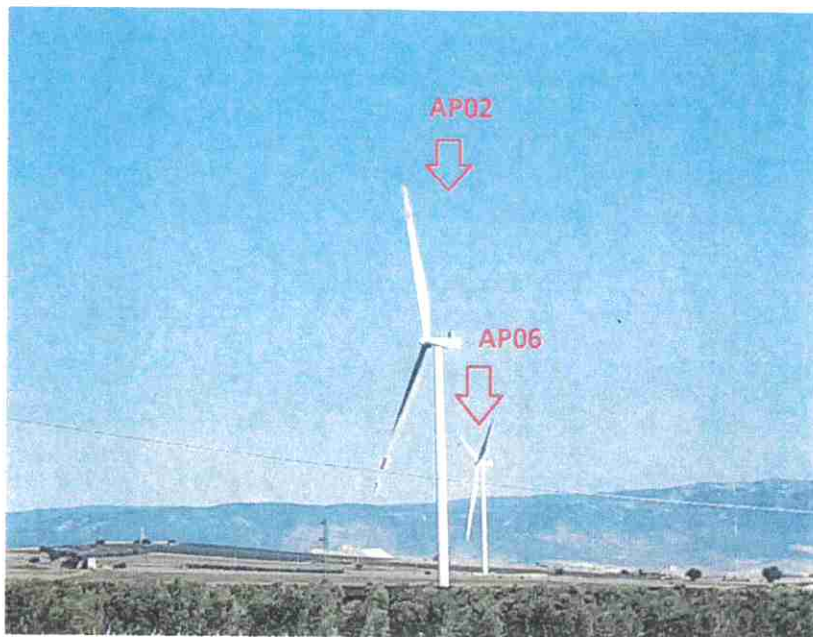

TORRE AP06

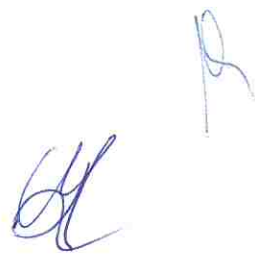

Handwritten signature in blue ink, consisting of stylized initials.

TORRE AP02

