

REGIONE PUGLIA
 PROVINCIA DI FOGGIA
COMUNE DI APRICENA
 LOCALITÀ POZZILLI

Oggetto:
PROGETTO DEFINITIVO PER LA COSTRUZIONE E L'ESERCIZIO DI UN IMPIANTO AGRO-FOTOVOLTAICO AVENTE POTENZA DI PICCO PARI A 43.44 MW E POTENZA DI IMMISSIONE 39.49 MW E RELATIVE OPERE DI CONNESSIONE

Sezione:
SEZIONE ARCH - ARCHEOLOGIA

CARTA DELLA RICOGNIZIONE E DELLA VISIBILITÀ DEI SUOLI - 2 DI 2

Nome file stampa: FV.APR01.PD.ARCH.SIA.03.2.pdf	Codifica Regionale: JP2Q8P5_ElaboratoGrafico_09_03	Scala: 1:10.000	Formato di stampa: A1
Nome elaborato: ARCH.SIA.03.2	Tipologia: D		

Proponente:
E-WAY TERRA S.r.l.
 Piazza di San Lorenzo in Lucina, 4
 00186 ROMA (RM)
 P.IVA. 171714



E WAY TERRA SRL
 Piazza San Lorenzo in Lucina, 4
 00186 Roma
 CF/PI: 17171431004
 PEC: e-wayterra@legalmail.it

Consulente:
Archeologo Dott. Mesisca Antonio
ARCHEOSERVIZI s.r.l.
 Via A. Moro, B/5
 82021 Apice (BN), Italia
 info@archeoservizi.org



CODICE	REV. n.	DATA REV.	REDAZIONE	VERIFICA	VALIDAZIONE
FV.APR01.PD.ARCH.SIA.03.2	00	10/2023	A.Mesisca	A.Mesisca	A.Mesisca

E-WAY TERRA S.r.l. Sede legale
 Piazza di San Lorenzo in Lucina, 4
 00186 ROMA (RM)
 PEC: e-wayterra@legalmail.it, tel. +39 0694414500

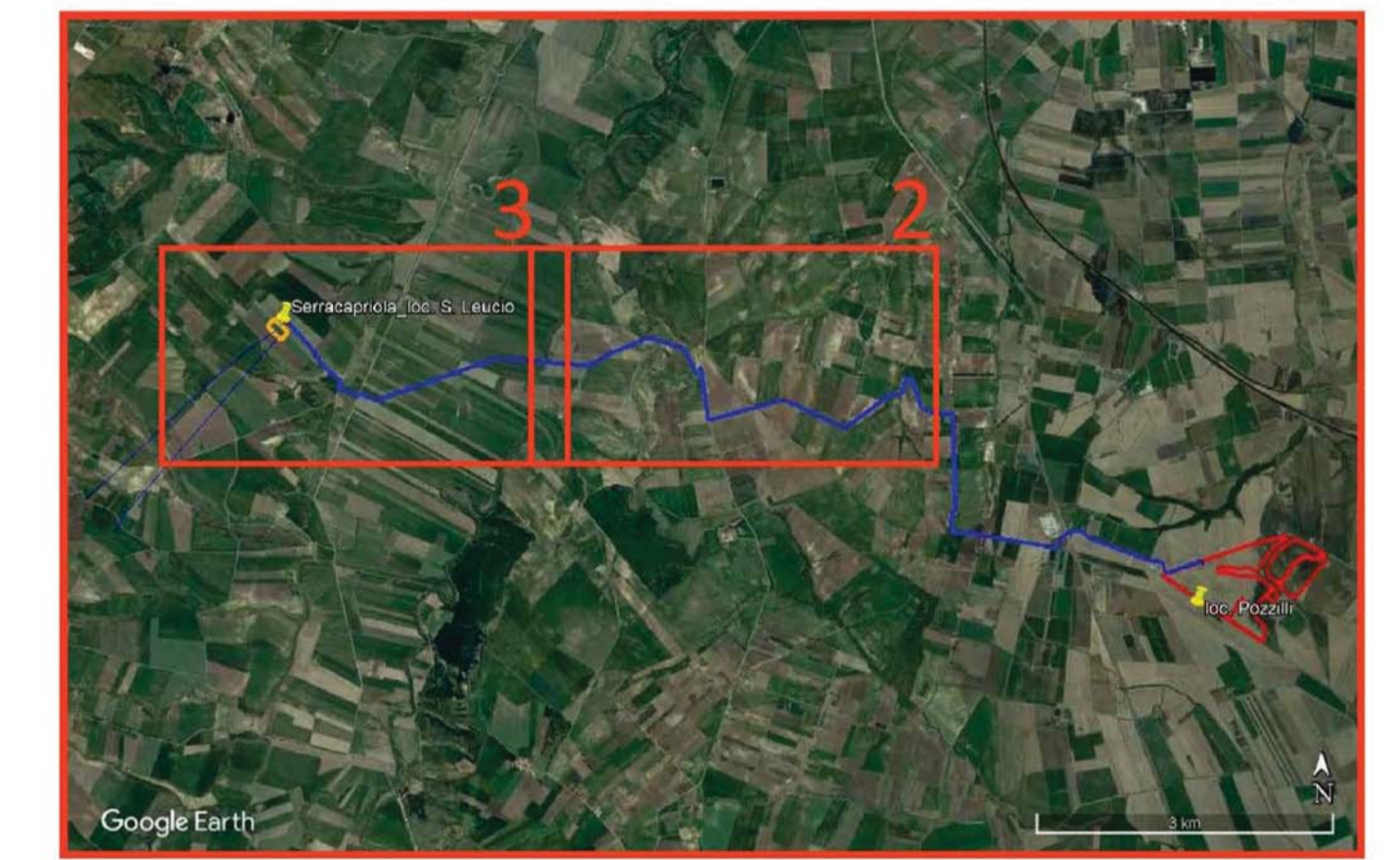
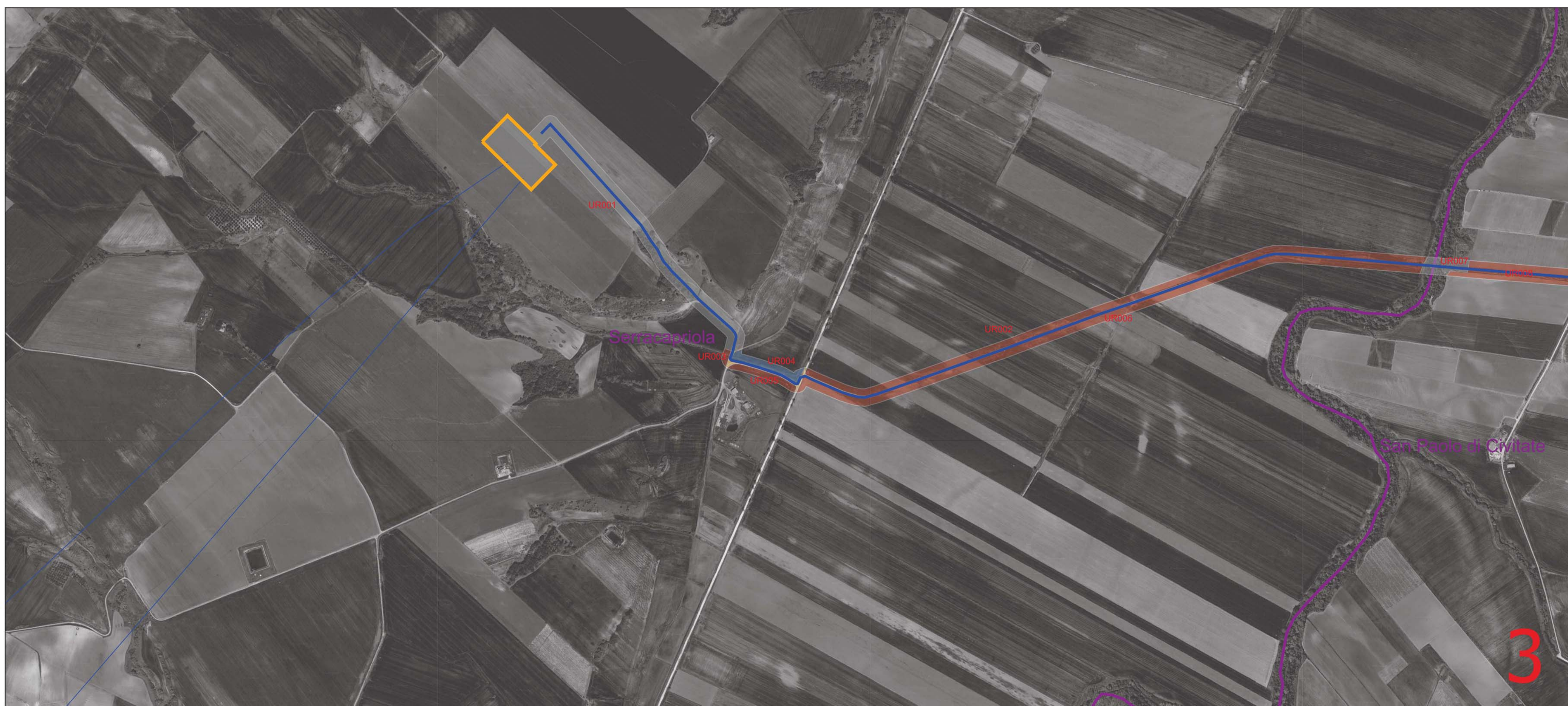

K-Plan

LEGENDA

Progetto
 Agrivoltaico_Apricena
 RICOGNIZIONI E SCAVI
 D_RCG_multipolygon (visibilità) [62]
 0 (area non accessibile) [3]
 1 [7]
 2 [12]
 3 [17]
 4 [2]
 5 [21]

COMUNI
 Comuni_WGS84
 Google Satellite

