

**REGIONE PUGLIA**  
 PROVINCIA DI FOGGIA  
**COMUNE DI APRICENA**  
 LOCALITÀ POZZILLI

Oggetto:  
**PROGETTO DEFINITIVO PER LA COSTRUZIONE E L'ESERCIZIO DI UN IMPIANTO AGRO-FOTOVOLTAICO AVENTE POTENZA DI PICCO PARI A 43.44 MW E POTENZA DI IMMISSIONE 39.49 MW E RELATIVE OPERE DI CONNESSIONE**

Sezione:  
**SEZIONE ARCH - ARCHEOLOGIA**

Elaborato:  
**CARTA DEL POTENZIALE ARCHEOLOGICO**

Nome file stampa: <b>FV.APR01.PD.ARCH.SIA.04.pdf</b>	Codifica Regionale: JP2Q8P5_ElaboratoGrafico_09_04	Scala: 1:25.000	Formato di stampa: A1
Nome elaborato: <b>FV.APR01.PD.ARCH.SIA.04</b>	Tipologia: D		

Proponente:  
**E-WAY TERRA S.r.l.**  
 Piazza di San Lorenzo in Lucina, 4  
 00186 ROMA (RM)  
 P.IVA. 171714



**E WAY TERRA SRL**  
 Piazza di San Lorenzo in Lucina, 4  
 00186 Roma  
 CF/PIA 17171431004  
 PEC: e-wayterra@ipgallmail.it

Consulente:  
**Archeologo Dott. Mesisca Antonio**  
**ARCHEOSERVIZI s.r.l.**  
 Via A. Moro, B/5  
 82021 Apice (BN), Italia  
 info@archeoservizi.org



CODICE	REV. n.	DATA REV.	REDAZIONE	VERIFICA	VALIDAZIONE
FV.APR01.PD.ARCH.SIA.04	00	10/2023	A.Mesisca	A.Mesisca	A.Mesisca

Sede legale  
 Piazza di San Lorenzo in Lucina, 4  
 00186 ROMA (RM)  
 PEC: e-wayterra@ipgallmail.it tel. +39 0694414500

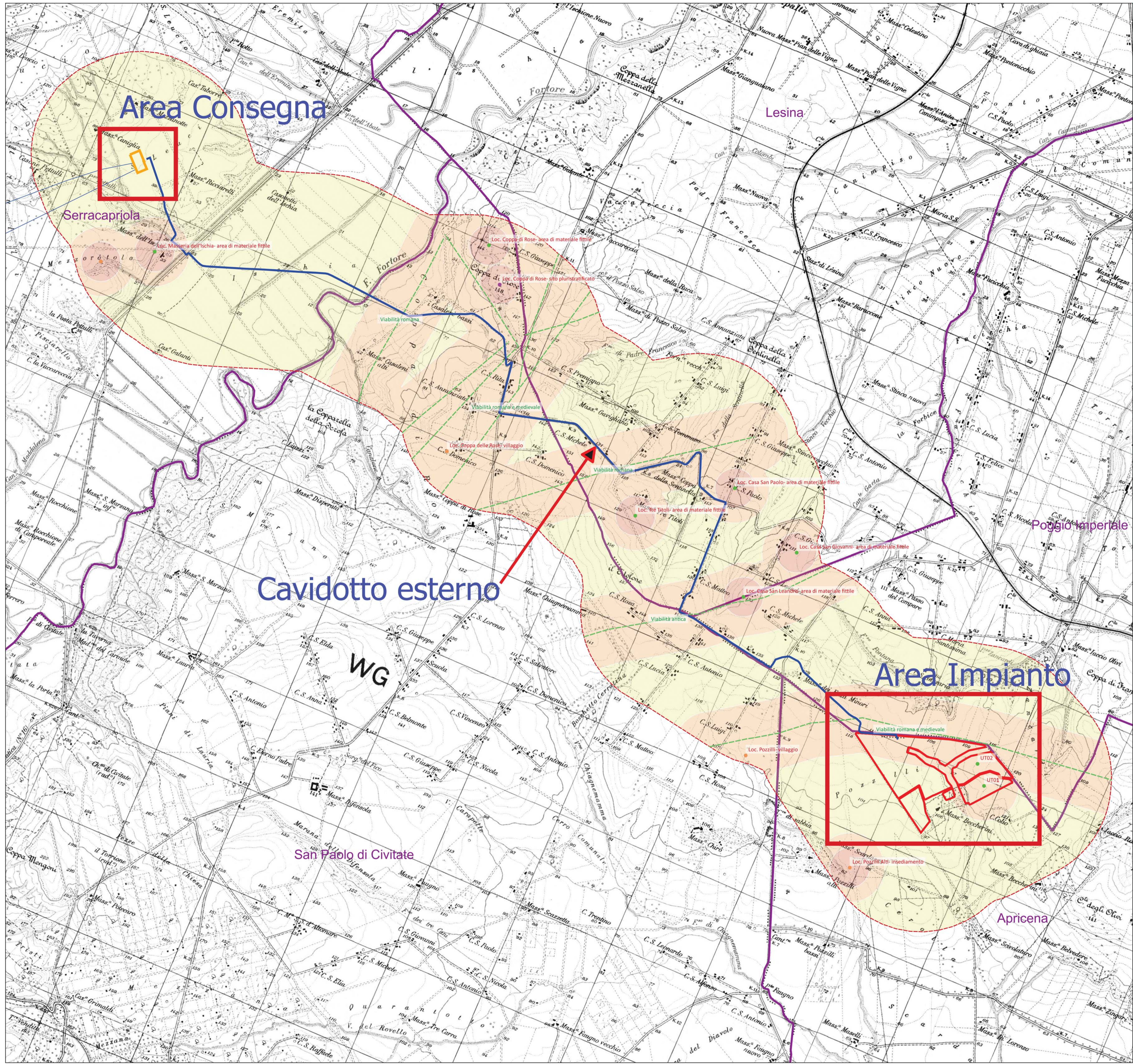

**LEGENDA**

- Progetto
- Agrivoltaico\_Apricena
- MOSTI
- MOSTI\_multipoint [13]
  - insediamento [4]
  - area di materiale mobile [8]
  - sito pluristratificato [1]
  - MOSTI\_multilinea [5]
- MOPR [1]
- AREE DI POTENZIALE E RISCHIO
- VRP\_multipolygon [3]
  - potenziale alto [1]
  - potenziale medio [1]
  - potenziale basso [1]
- COMUNI
- Comuni\_WGS84
- IGM PUGLIA\_25K UTM

