

LEGENDA

--- Limiti comunali

Opere di progetto

- Impianto Agro-fotovoltaico di progetto
- Cavidotto 36 kV interrato di progetto
- Futura SE RTN 150/36 kV

Vincolo Idrogeologico

Aree soggette a vincolo idrogeologico "RDL 30.12.1923 n.3267"

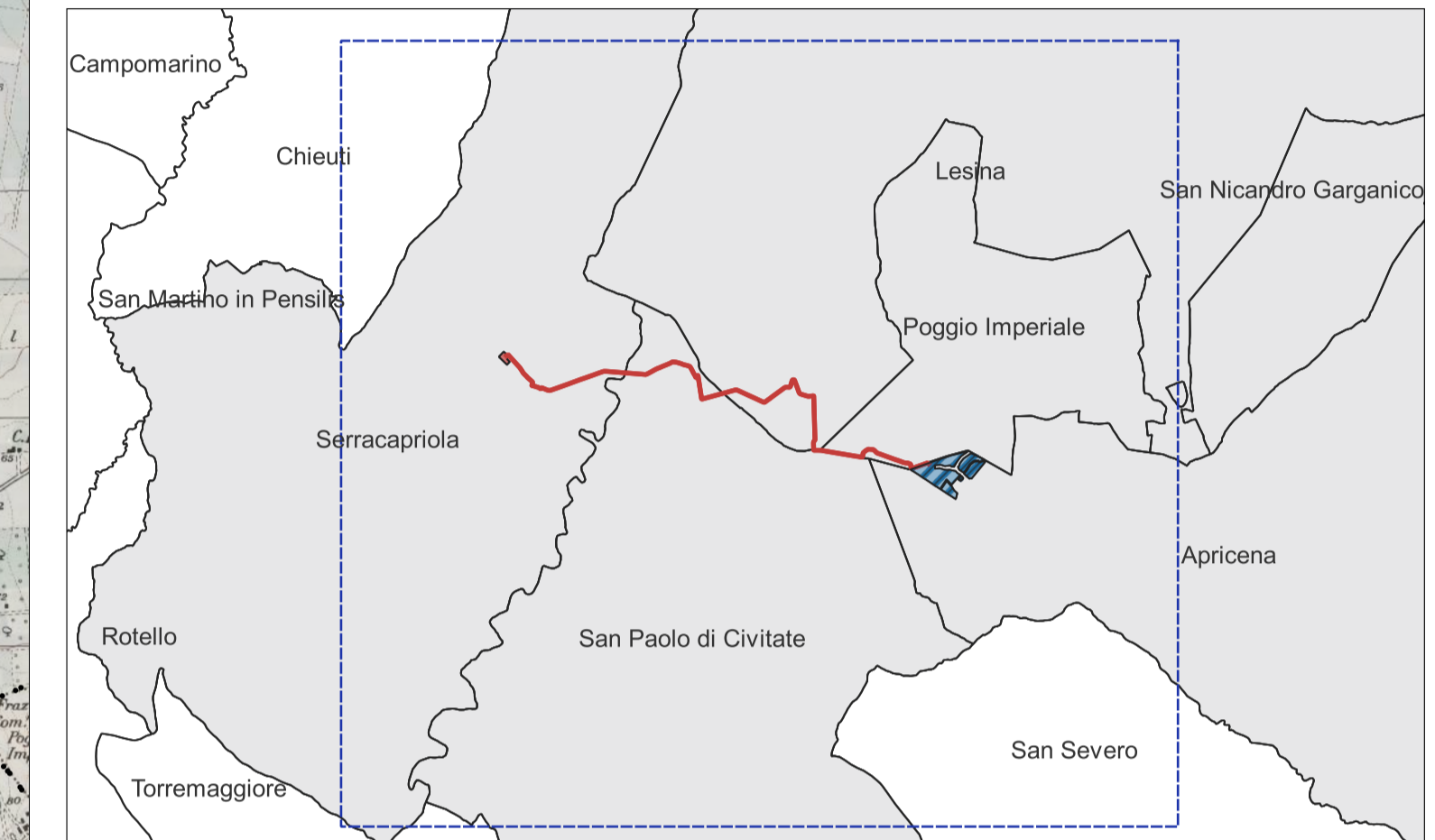

REGIONE PUGLIA
 PROVINCIA DI FOGGIA
COMUNE DI APRICENA
 LOCALITÀ POZZILLI

Oggetto:
PROGETTO DEFINITIVO PER LA COSTRUZIONE E L'ESERCIZIO DI UN IMPIANTO AGRO-FOTOVOLTAICO AVENTE POTENZA DI PICCO PARI A 43.44 MW E POTENZA DI IMMISSIONE 39.49 MW E RELATIVE OPERE DI CONNESSIONE

Sezione:
SEZIONE C- STUDIO DI INSERIMENTO URBANISTICO E VINCOLISTICO

Elaborato:
C.05 - INQUADRAMENTO RISPETTO AL VINCOLO IDROGEOLOGICO

Nome file stampa: FV.APR01.PD.C.05.pdf	Codifica Regionale: JPZQ8P5_elaboratoGrafico_02_06	Scala: 1:20.000	Formato di stampa: A1
Nome elaborato: FV.APR01.PD.C.05	Tipologia: D		

Proponente: E-WAY TERRA S.r.l. Piazza di San Lorenzo in Lucina, 4 00186 ROMA (RM) P.IVA. 17171431004 	Progettazione: E-WAY TERRA S.r.l. Piazza di San Lorenzo in Lucina, 4 00186 ROMA (RM)
---	--

CODICE	REV. n.	DATA REV.	REDAZIONE	VERIFICA	VALIDAZIONE
FV.APR01.PD.C.05	00	10/2023	S.A.Cariarella - A.De Vita	A.Bottone	A.Bottone