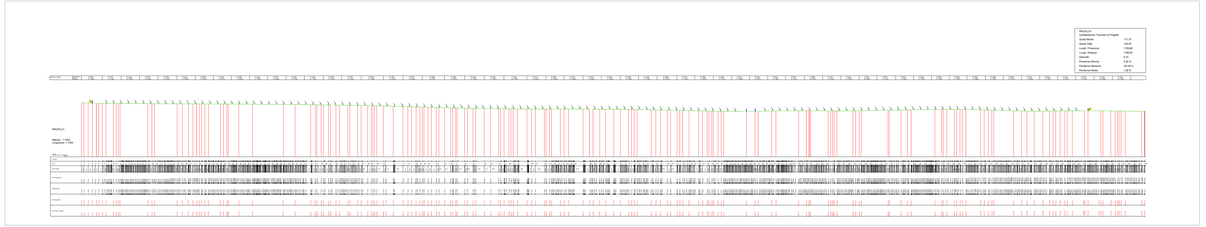

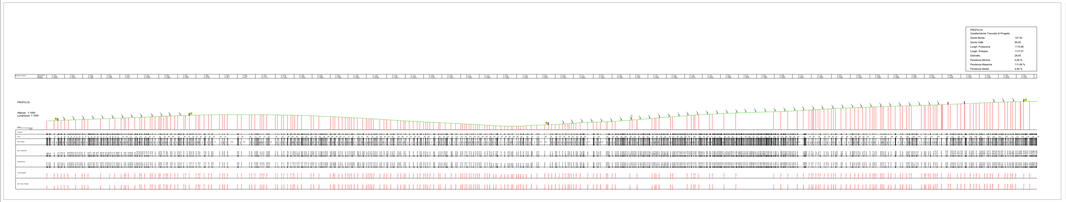

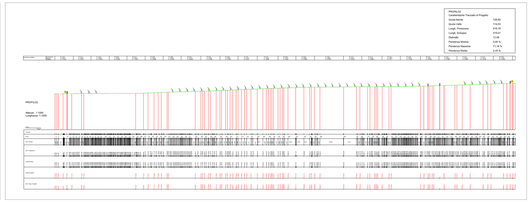

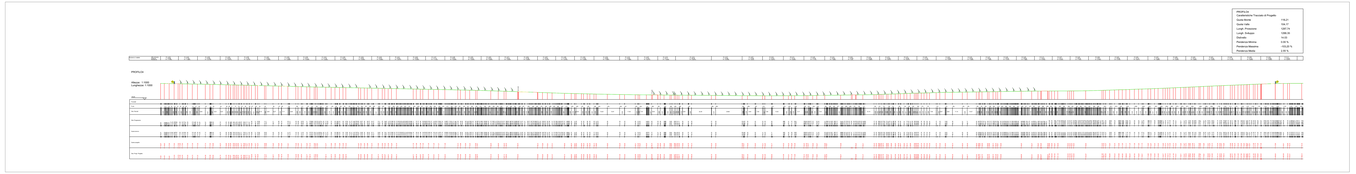

LEGENDA

Opere di progetto

Impianto Agro-fotovoltaico di progetto

Profili di Progetto

DATA/DATE: TECHNICAL DIRECTOR: EUGENIO - GIORGIO DI BENEDETTO - TRAMPP							
APPROVED	FOR REVIEW ISSUED FOR REVIEW	FOR APPROVAL FOR APPROVAL	FOR INFORMATION FOR INFORMATION	CLIENT	Signature	Signature	Signature

QUADRO DI UNIONE

REGIONE PUGLIA

PROVINCIA DI FOGGIA

COMUNE DI APRICENA

LOCALITÀ POZZILLI

Oggetto:

PROGETTO DEFINITIVO PER LA COSTRUZIONE E L'ESERCIZIO DI UN IMPIANTO AGRO-FOTOVOLTAICO AVENTE POTENZA DI PICCO PARI A 43,44 MW E POTENZA DI IMMISSIONE 39,45 MW E RELATIVE OPERE DI CONNESSIONE

Titolo:

SEZIONE E - RILIEVI PLANOALTIMETRICI E ELABORATI PROGETTUALI

Elaborato:

LAYOUT DI PROGETTO SU ORTOFOTO E SEZIONI RAPPRESENTATIVE

Nome file elaborato	Codifica Regione	Scala	Formato di stampa
FV.APRICI.PD.E.03.pdf	FV09PL_Elaborato#03_PD_V1	**1:2000**	**297X1752**
Codifica elaborato	**Revisione**	**1:1000**	
FV.APRICI.PD.E.03	**0**		

Proponente:

E-WAY TERRA S.r.l.
Corso Giuseppe Garibaldi 49
20122 Milano (MI)
P.IVA: 11711251000

E-WAY TERRA S.r.l.
Corso Giuseppe Garibaldi 49
20122 Milano (MI)
P.IVA: 11711251000

Progettazione:

E-WAY TERRA S.r.l.
Corso Giuseppe Garibaldi 49
20122 Milano (MI)
P.IVA: 11711251000

COMM.	REV. N.	DATA REV.	REDAZIONE	VERIFICA	VALIDAZIONE
FV_APRICI_PD_E.03	00	07/2023	E.DI BENEDETTO	G.TRAMPP	E.DI BENEDETTO

LISTA TIMBRI E/O FIRME

ORDINE DEGLI INGEGNERI DELLA PROVINCIA DI FOGGIA
Dott. Ing. EUGENIO DI BENEDETTO
Sez. A n. 6 Settore: A - Civile e Ambientale