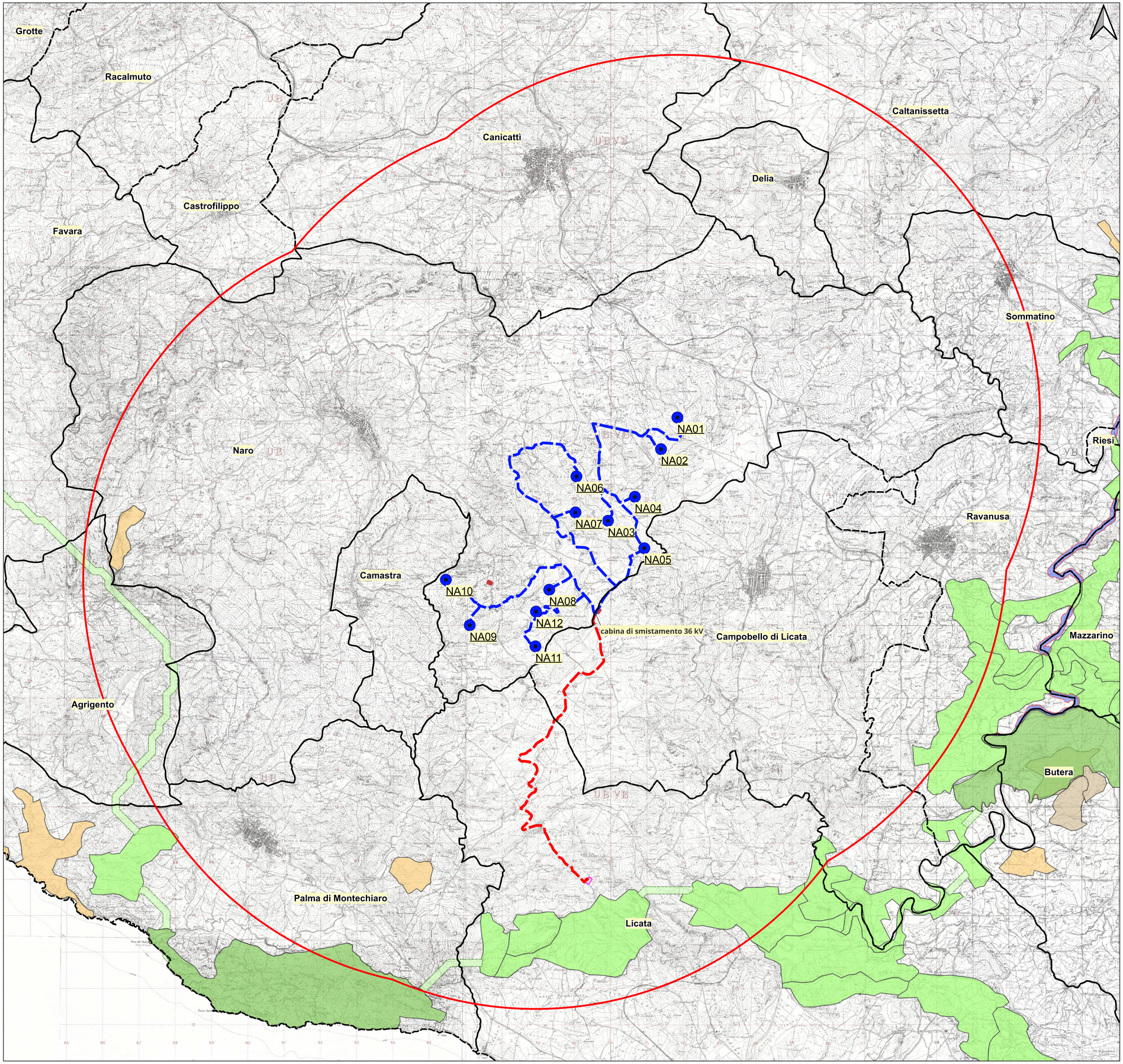

Legenda

- Area contermine 10 km

Limiti amministrativi

- Comuni (fonte: ISTAT 2022)

Elementi progettuali

- WTG
- Cavidotto AT 36 kV interno al parco
- Cavidotto AT 36 kV esterno al parco
- Cabina di smistamento
- Area di cantiere

Connessione alla RTN

- Stazione RTN 220-36kV Licata

Rete eologica siciliana (fonte: S.I.T.R. Sicilia)

- Nodi RES
- Zone cuscinetto (Buffer zones)

Pietre da guado - Altre zone

- Altre zone

Corridoi lineari

- Corridoio lineare

Corridoi diffusi

- Corridoio diffuso da riqualificare
- Corridoio diffuso

Cartografia di base: IGM scala 1:25.000

REGIONE SICILIA | PROVINCIA DI AGRIGENTO | COMUNE DI NARO | COMUNE DI LICATA

PROGETTO DEFINITIVO PER LA REALIZZAZIONE DI UN PARCO EOLICO COMPOSTO DA 12 AEROGENERATORI DA 6.0 MW PER UNA POTENZA COMPLESSIVA DI 72 MW SITO NEL COMUNE DI NARO (AG) CON OPERE DI CONNESSIONE NEI COMUNI DI NARO (AG) E LICATA (AG)

Proponente

SIRIO RINNOVABILI S.R.L.
Largo Augusto n.3
20122 Milano
pec:sirionnovabili@legalmail.it

Progettazione

INSE Ingegneria & Servizi
Viale Michelangelo, 71
80129 Napoli
TEL. 081 579 7998
mail: tecnico@insesrl.it

Amm. Francesco Di Maso
Ing. Nicola Gadaleto
Ing. Pasquale Esposito

Collaboratori
Ing. R. De Luca
Dott.G.Giardina
Dott. Angelo Scuderi
Elkon servizi per i beni culturali SAS
Geol. V.E. Ianvolino
SR International Srl
Arch. C. Gaudiero
Ing. F.Quarto
Ing. R. D'Onofrio
Ing. M.Ciano

Elaborato

Nome Elaborato:

CARTA DELLA RETE ECOLOGICA (RES)

Rev.	Data	Oggetto della revisione	Elaborazione	Verifica	Approvazione
00	Ottobre 2023	PRIMA EMISSIONE	INSE Srl	INSE Srl	Sirio Rinnovabili s.r.l.

Scala: 1:50.000

Formato: A1

Codice Pratica: S314

Codice Elaborato: BS314-BIO05-D