A

STATO DI FATTO (ANTE-OPERAM)

STATO DI MODIFICATO (POST-OPERAM)
SENZA OPERE DI MITIGAZIONE

STATO DI MODIFICATO (POST-OPERAM)
CON OPERE DI MITIGAZIONE

B

STATO DI FATTO (ANTE-OPERAM)

STATO DI MODIFICATO (POST-OPERAM)
SENZA OPERE DI MITIGAZIONE

STATO DI MODIFICATO (POST-OPERAM)
CON OPERE DI MITIGAZIONE

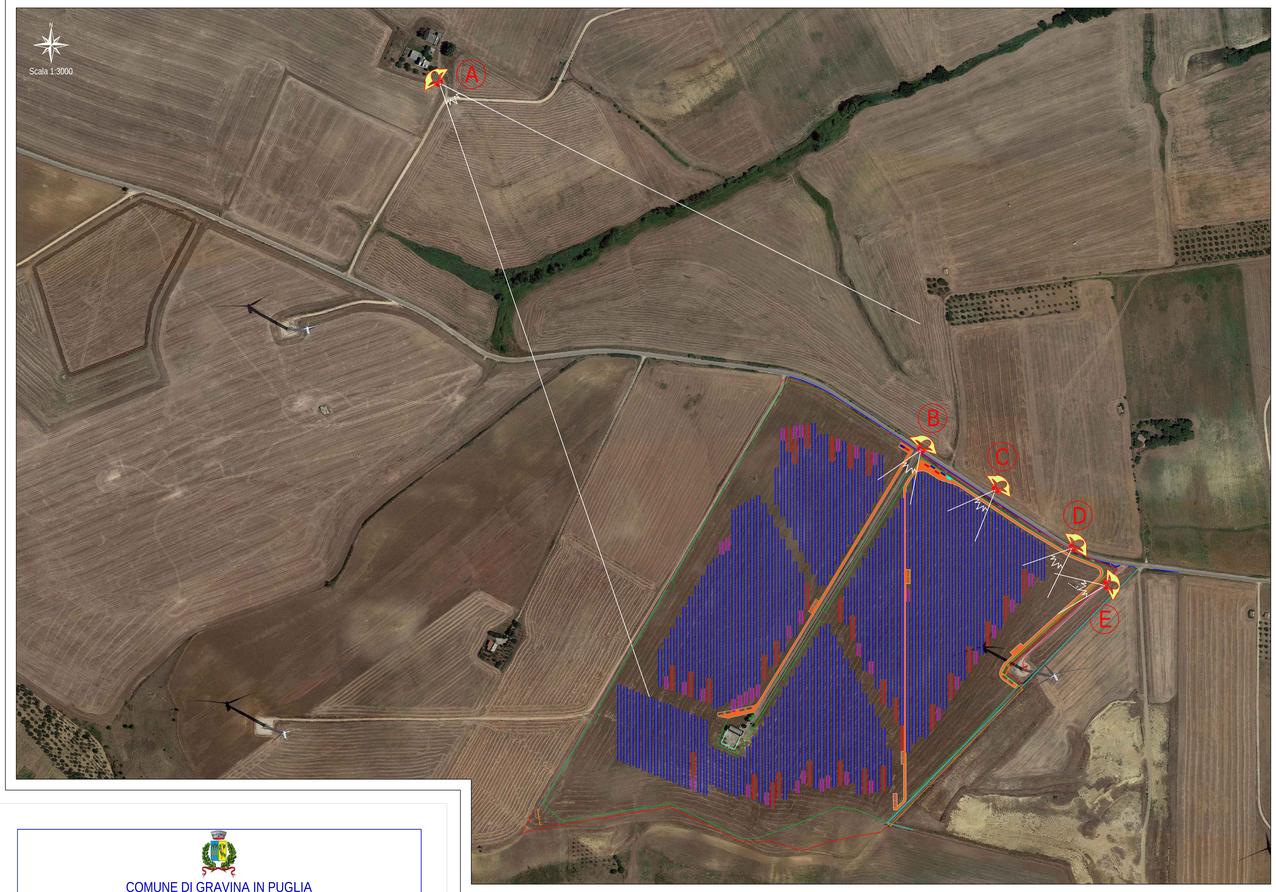

C

STATO DI FATTO (ANTE-OPERAM)

STATO DI MODIFICATO (POST-OPERAM)
SENZA OPERE DI MITIGAZIONE

STATO DI MODIFICATO (POST-OPERAM)
CON OPERE DI MITIGAZIONE

D

STATO DI FATTO (ANTE-OPERAM)

STATO DI MODIFICATO (POST-OPERAM)
SENZA OPERE DI MITIGAZIONE

STATO DI MODIFICATO (POST-OPERAM)
CON OPERE DI MITIGAZIONE

E

STATO DI FATTO (ANTE-OPERAM)

STATO DI MODIFICATO (POST-OPERAM)
SENZA OPERE DI MITIGAZIONE

STATO DI MODIFICATO (POST-OPERAM)
CON OPERE DI MITIGAZIONE

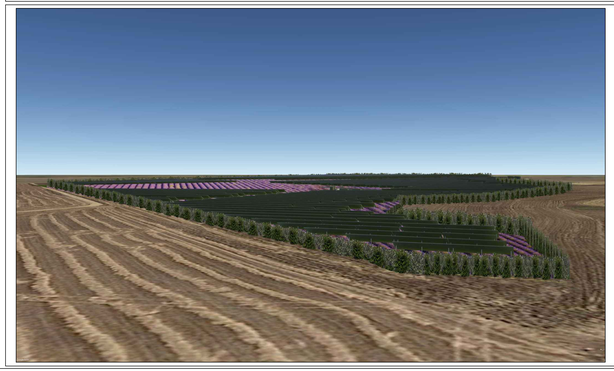

VISTA AEREA

LATO SUD-OVEST

STATO DI MODIFICATO (POST-OPERAM) CON OPERE DI MITIGAZIONE

LEGENDA

- Modulo FV (660Wp)
- Power Station
- Cabina di Consegna
- Cabina Utente
- Recinzione
- Confine catastale
- Control Room
- Tracker 39x2
- Tracker 26x2
- Tracker 13x2
- Strade interne
- Strade diritto di servitu'
- Cancello di Ingresso
- Mitigazione: siepe di Pistacia Lentiscus e Myrtus communis

COMUNE DI GRAVINA IN PUGLIA

PROVINCIA DI BARI — REGIONE PUGLIA

[ID:9068]
REALIZZAZIONE DI UN IMPIANTO SOLARE FOTOVOLTAICO CONNESSO ALLA RETE ELETTRICA NAZIONALE DELLA POTENZA DI PICCO PARI A 19.081,92 kW E POTENZA IN IMMISSIONE PARI A 15.400,00 kW
COLLEGATO AD UN PIANO AGRONOMICO PER L'UTILIZZO A SCOPI AGRICOLI DELL'AREA

Denominazione Impianto: IMPIANTO GRAVINA 1

Ubicazione: Comune di Gravina in Puglia (BA)
Contrada Recupa Piana dei Ricci

ELABORATO **160201-D**

Cod. Doc.: GRP19-160201-D_Fotorendering

FOTORENDERING

COMET ENERGY POWER

Project - Commissioning - Consulting
Municipiul Bucarest Sector 1
Str. HRISOVULUI Nr. 2-4, Parter, Camera 1, Bl. 2, Ap. 88
RO41889165

Scala: --
Data: 31/08/2023
PROGETTO — PRELIMINARE ☐ DEFINITIVO ☒ ESECUTIVO ☐

HELIOSOPHIA concept

Heliosophia concept S.r.l.
Strada Ilarie Voitin, 23
Bucarest
030167 ROMANIA

Tecnici:
Dott. Ing. Luca Ferracuti Pompa
Iscritto al n. A344 dell'Albo dell'Ordine degli Ingegneri della Provincia di Fermo

Versione	Data	Descrizione	Redatto	Approvato	Autorizzato
00	31/08/2023	Integrazione	F.P.L.	F.P.L.	F.P.L.
01					
02					
03					

Il Tecnico:
Dott. Ing. Luca Ferracuti Pompa

Il Richiedente:
GRAVINA S.r.l.