STRALCIO PLANIMETRICO
scala 1:200

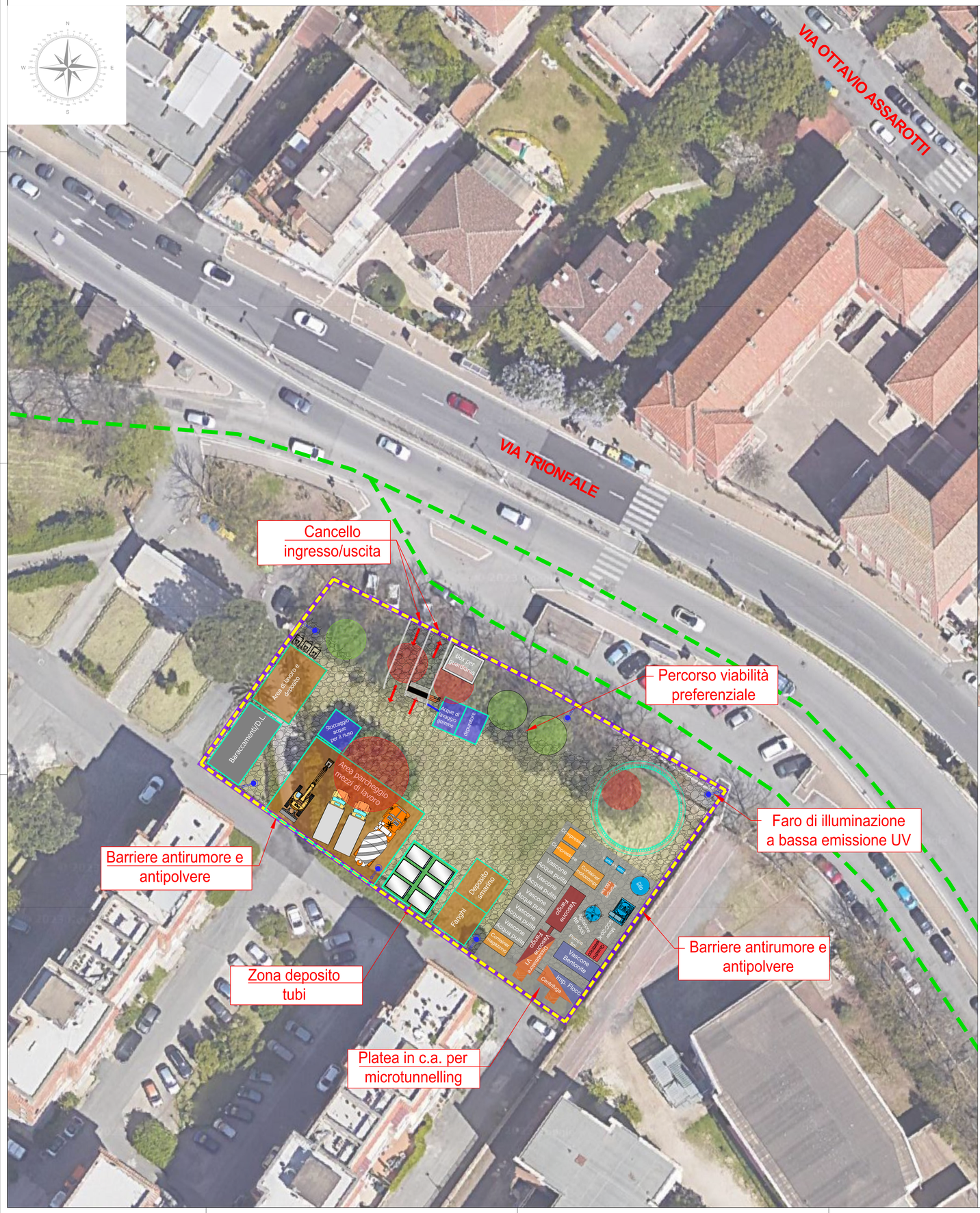

STRALCIO PLANIMETRICO PREPARAZIONE CANTIERE
scala 1:200

Preparazione all'area di cantiere

Preventivamente all'installazione del cantiere, si dovrà provvedere alle seguenti operazioni:

1. bonifica ordigni bellici;
2. rimozione di numero 4 alberi e dell'eventuale vegetazione spontanea e arbusti presenti;
3. demolizione di una porzione dell'attuale recinzione dell'area, necessaria per la realizzazione della pista di accesso al cantiere per i mezzi d'opera dalla strada parallela di via Trionfale;
4. scotico, ove previsto, e livellamento della superficie, con accantonamento in sito del terreno vegetale;
5. Installazione della recinzione con utilizzo di new jersey verso il lato di Via Trionfale oltre che dei cancelli di accesso al cantiere; dove possibile utilizzo delle delimitazioni già esistenti.

LEGENDA

- PERIMETRO AREA DI CANTIERE PE
- PERIMETRO BARRIERE ANTIRUMORE E ANTIPOLVERE
- VIABILITA' ESISTENTE DA IMPIEGARE IN FASE DI CANTIERE
- AREE CARRABILI
- AREE DI DEPOSITO DA IMPERMEABILIZZARE
- AREE DI DEPOSITO
- REGIMENTAZIONE ACQUE DI CANTIERE

PRESIDENZA DEL CONSIGLIO DEI MINISTRI
MESSA IN SICUREZZA DEL SISTEMA ACQUEDOTTISTICO DEL PESCHIERA PER L'APPROVVIGIONAMENTO IDRICO DI ROMA CAPITALE E DELL'AREA METROPOLITANA

IL COMMISSARIO STRAORDINARIO ING. PhD MASSIMO SESSA
SUB COMMISSARIO ING. MASSIMO PATERNOSTRO

ACEA ATO 2 SPA

IL RESPONSABILE DEL PROCEDIMENTO
Ing. PhD Alessio Delle Site

SUPPORTO AL RESPONSABILE DEL PROCEDIMENTO
Ing. Doriana Sisi
Ing. Michele Sartori
Dott. Avv. Vittorio Gennari
Sig.ra Claudia Iacobelli
Ing. D'Agostini Martino

ELABORATO
A254PES D139B 0
COD. ATO2 ROM11105
DATA OTTOBRE 2023 SCALA 1:200

AGG. N.	DATA	NOTE	FIRMA
1			
2			
3			
4			
5			
6			

Progetto di sicurezza e ammodernamento dell'approvvigionamento della città metropolitana di Roma
"Messa in sicurezza e ammodernamento del sistema idrico del Peschiera":
L.n.108/2021, ex DL n.77/2021 art. 44 Allegato IV

Sottoprogetto
ADDUTTRICE OTTAVIA - TRIONFALE
(con il finanziamento dell'Unione europea - Next Generation EU)

PROGETTO ESECUTIVO

Responsabile Unità Costruzione
Ing. Marco Marini
Il Direttore dei Lavori
Ing. Paolino Vitaliano
Il Coordinatore della Sicurezza in fase di Esecuzione
Ing. Giuseppe Curtio

AREA DI CANTIERE 5 – POZZO TRIONFALE 1 – PLANIMETRIA SU ORTOFOTO

Il Direttore Tecnico di Commessa: Ing. Egidio Altamare

Impresa aggiudicataria
Consorzio ETERIA
Consorziati Esecutori: ETERIA, SAMMICHAEL, ICOP, MONACO, IRCOP
Mandanti: FINALCA Ingegneria S.r.l.
Rappresentanti temporaneo tra Finalca Ingegneria S.r.l. e PROGER S.p.A
Mandante: PROGER

Firmato digitalmente da Alessandro Maria Salvia
Data: 2023.11.07 12:15:28 +01'00'