Stralcio planimetrico del cantiere lineare nel tratto precedente il Manufatto di Casal del Marmo
scala 1:500

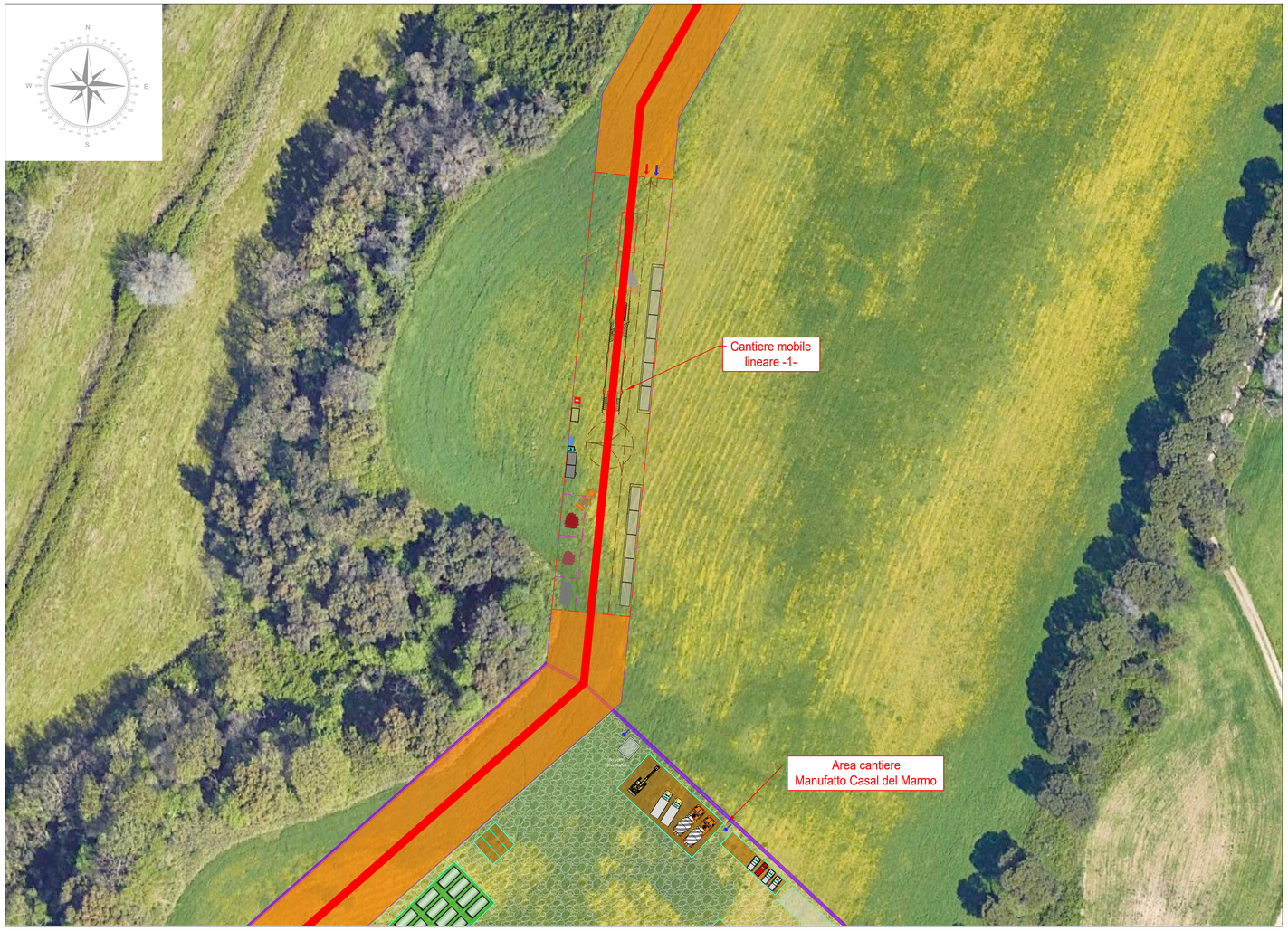

Inquadramento con cantieri lineari nei tratti T1 e T2 nei pressi del Manufatto di Casal del Marmo e del Fosso del Marmo Nuovo
scala 1:2.000

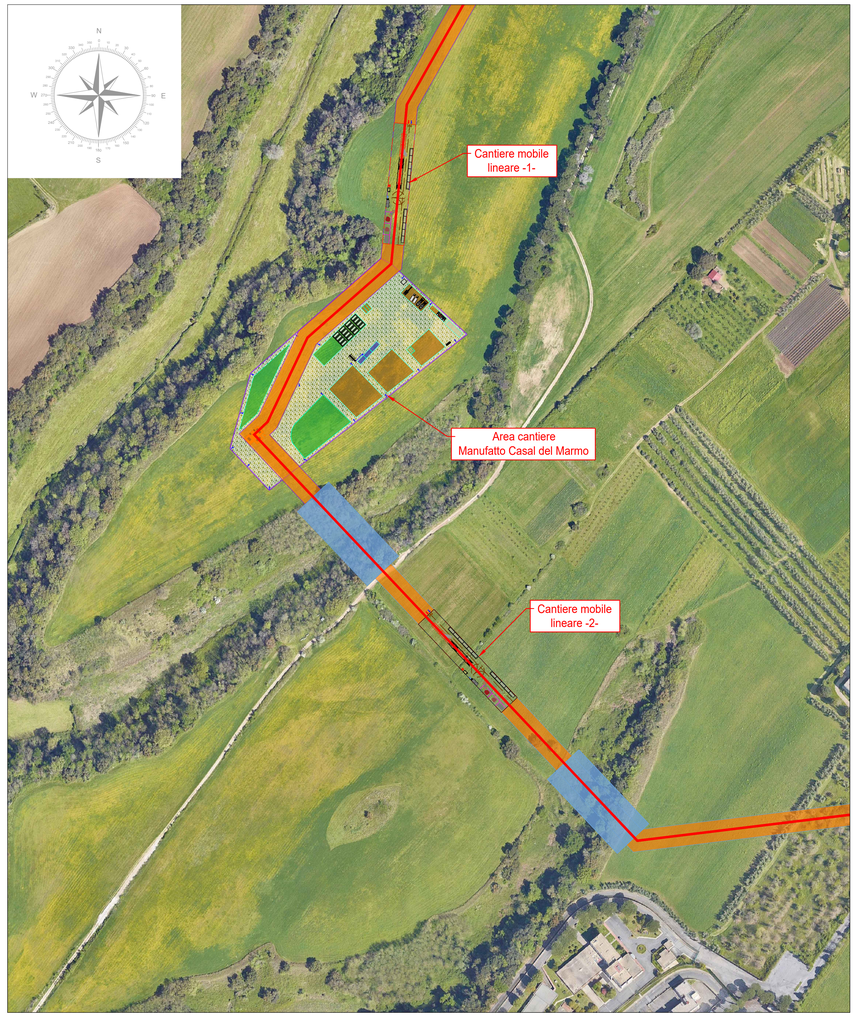

CANTIERE MOBILE LINEARE

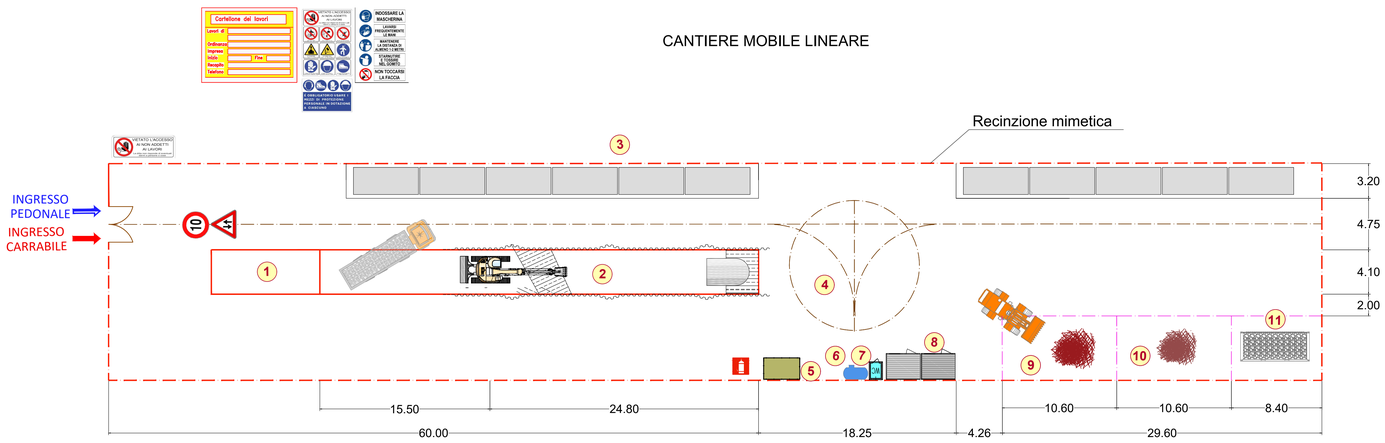

1	Area di scarico tubazioni
2	Area avanzamento scalo
3	Area di stoccaggio tubazioni da posare
4	Area movimentazione mezzi
5	Gruppo elettrogeno
6	Serbatoio acqua
7	WC chimico
8	Container per deposito apprestamenti
9	Piazzola stoccaggio temporaneo terre destinate al riutilizzo
10	Piazzola stoccaggio temporaneo terre destinate al riutilizzo/smaltimento
11	Scarrabile stoccaggio temporaneo rifiuti non pericolosi

PRESIDENZA DEL CONSIGLIO DEI MINISTRI
MESSA IN SICUREZZA DEL SISTEMA
ACQUEDOTTISTICO DEL PESCHIERA PER
L'APPROVVIGIONAMENTO IDRICO
DI ROMA CAPITALE E DELL'AREA METROPOLITANA

IL COMMISSARIO STRAORDINARIO ING. PhD MASSIMO SESSA

SUB COMMISSARIO ING. MASSIMO PATERNOSTRO

ACEA ATO 2 SPA

IL RESPONSABILE DEL PROCEDIMENTO
Ing. PhD Alessio Delle Site

SUPPORTO AL RESPONSABILE DEL PROCEDIMENTO
Ing. Donato Di
Ing. Michele Sartori
Dott. Avv. Vittorio Gennari
Sig.ra Claudia Iacobelli
Ing. D'Agostini Martino

ELABORATO
A254PES D146A 0
COD. ATO2 ROM11105

DATA	SCALA
OTTOBRE 2023	VARIE

AGG. N.	DATA	NOTE	FIRMA
1			
2			
3			
4			
5			
6			

Progetto di sicurezza e ammodernamento dell'approvvigionamento della città metropolitana di Roma
"Messa in sicurezza e ammodernamento del sistema idrico del Peschiera".
L.n.108/2021, ex DL n.77/2021 art. 44 Allegato IV

Sottoprogetto
ADDUTTRICE OTTAVIA - TRIONFALE
(con il finanziamento dell'Unione europea - Next Generation EU)

PROGETTO ESECUTIVO

LAYOUT CANTIERI LINEARI 1/2

Responsabile Unità Costruzione
Ing. Marco Manzo

Il Direttore dei Lavori
Ing. Paolino Villaloro

Il Coordinatore della Sicurezza in fase di Esecuzione
Ing. Giuseppe Curcio

Il Direttore Tecnico di Commessa: Ing. Egidio Altomare
Impresa Capogruppo Mandataria: Consorzio Stabile Ingegneria S.r.l. e PROGER S.p.A

Impresa capogruppo/Consorziata
Consorzio ETERIA
Consorzio (Consorziate):
Consorziate Esecutrici:
Mandanti:
Mandante:

Firmato digitalmente da Alessandro Maria Salvia
Data: 2023.11.07 12:27:56 +01'00'