PLANIMETRIA ANTE OPERAM
scala 1:200

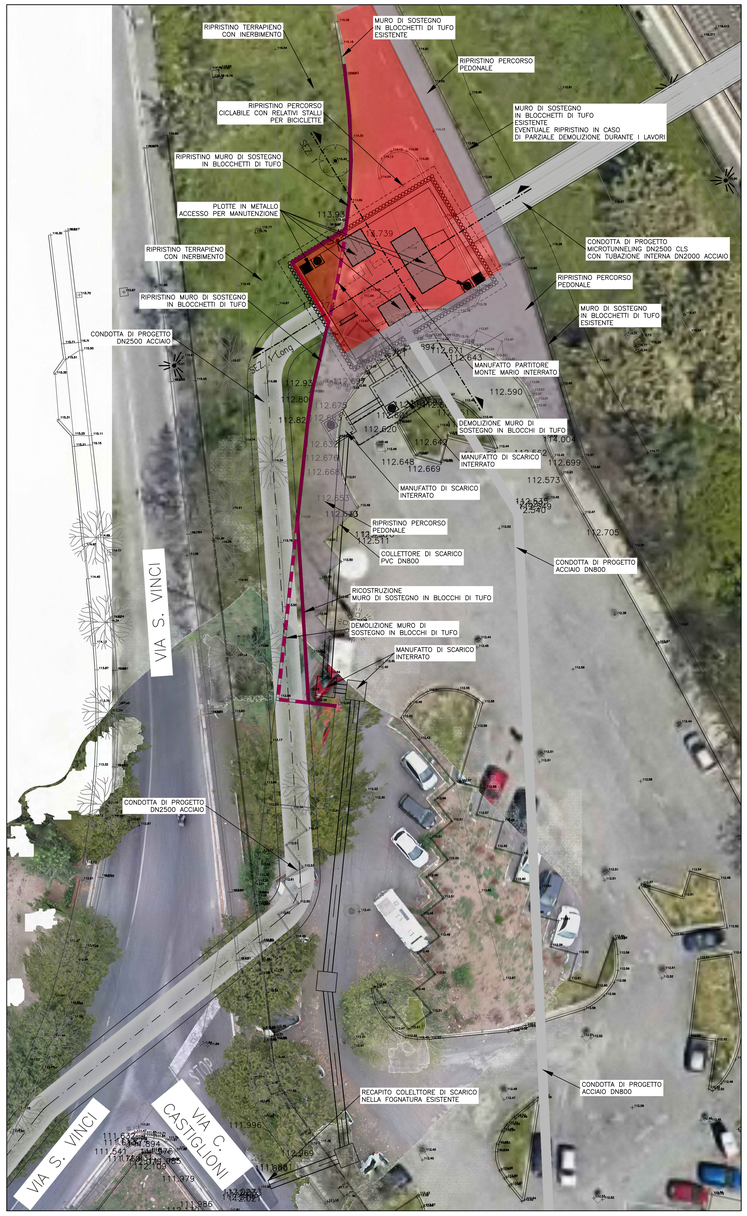

PLANIMETRIA DI PROGETTO
scala 1:200

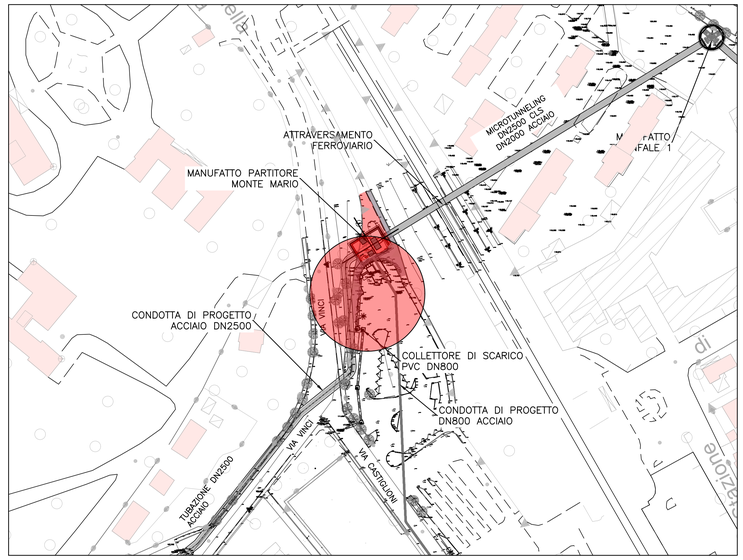

PLANIMETRIA DI INQUADRAMENTO
scala 1:1000

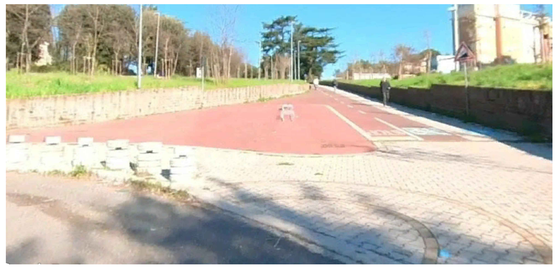

VISTA ANTE OPERAM

NOTA TECNICA

L'INTERA AREA OCCUPATA DAL CANTIERE DURANTE LA FASE DEI LAVORI SARA' COMPLETAMENTE RIPRISTINATA ALLO STATO ANTE OPERAM.
EVENTUALI DANNI ALL'ARREDO URBANO E ALLE SUPERFICI PAVIMENTATE SARANNO RIPRISTINATI.

NOTA TECNICA

IL MANUFATTO PARTITORE MONTE MARIO RISULTA ESSERE TOTALMENTE INTERRATO.
IN SUPERFICIE SONO PRESENTI LE PLOTTE METALLICHE DI ACCESSO AL MANUFATTO PER LA MANUTENZIONE ORDINARIA E STRAORDINARIA.

NELLA CONFIGURAZIONE POST OPERAM SARANNO RIPRISTINATI I PERCORSI PEDONALI E CICLABILI ESISTENTI.

PER ESIGENZE COSTRUTTIVE IL MURO ESISTENTE IN BLOCCHETTI ADIACENTE VIA VINCI SARA' RICOSTRUITO CON UNA LEGGERA MODIFICA PLANIMETRICA.

Sez_Trasv - Sez. 1
Scala 1:200
Q.RIF. 100.00m

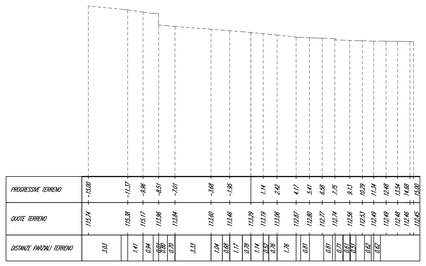

Sez_Long - Sez. 1
Scala 1:200
Q.RIF. 100.00m

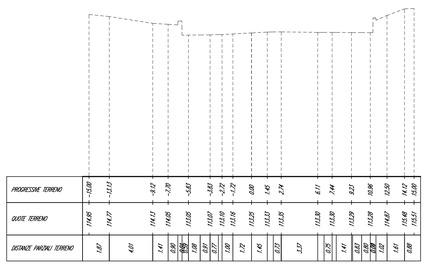

ANTE OPERAM
scala 1:200

Sez_Trasv - Sez. 1
Scala 1:200
Q.RIF. 100.00m

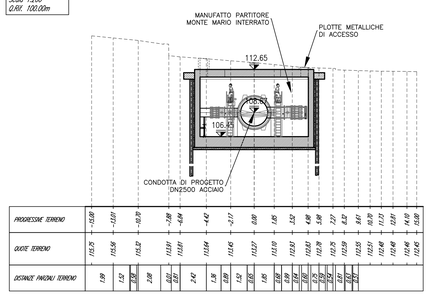

SEZIONE DI PROGETTO
scala 1:200

Sez_Long - Sez. 1
Scala 1:200
Q.RIF. 100.00m

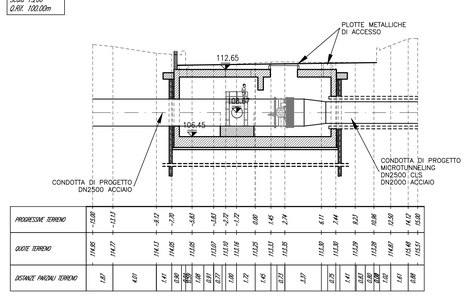

PRESIDENZA DEL CONSIGLIO DEI MINISTRI
MESSA IN SICUREZZA DEL SISTEMA ACQUEDOTTISTICO DEL PESCHIERA PER L'APPROVVIGIONAMENTO IDRICO DI ROMA CAPITALE E DELL'AREA METROPOLITANA

IL COMMISSARIO STRAORDINARIO ING. PhD MASSIMO SESSA
SUB COMMISSARIO ING. MASSIMO PATERNOSTRO

ACEA ATO 2 SPA

IL RESPONSABILE DEL PROCEDIMENTO
Ing. PhD Alessio Delle Site

SUPPORTO AL RESPONSABILE DEL PROCEDIMENTO
Ing. Daniele Bi
Ing. Michele Sartori
Dott. Arv. Vittorio Cennori
Sig.ra Claudia Iacobelli
Ing. D'Apostini Martino

ELABORATO
A254PES D055 0
COD. ATO2 ROM11105
DATA OTTOBRE 2023 | SCALA varie

Progetto di sicurezza e ammodernamento dell'approvvigionamento della città metropolitana di Roma
"Messa in sicurezza e ammodernamento del sistema idrico del Peschiera".
L.n.108/2021, ex DL n.77/2021 art. 44 Allegato IV

AGG. N.	DATA	NOTE	FIRMA
1			
2			
3			
4			
5			
6			

Sottoprogetto
ADDUTTRICE OTTAVIA - TRIONFALE
(con il finanziamento dell'Unione europea - Next Generation EU)

PROGETTO ESECUTIVO

Responsabile Unità Costruzione
Ing. Marco Meroni
Il Direttore dei Lavori
Ing. Paolino Vitellaro
Il Coordinatore della Sicurezza in fase di Esecuzione
Ing. Giuseppe Curcio

Ottavia - Nuovo C.I. Pineta Sacchetti Manufatto Partitore Monte Mario (PMM) – Planimetria e Sezioni ante e posto Operam

Il Direttore Tecnico di Commessa: Ing. Egidio Altomare

Impresa capogruppo:
Consorzio ETERA
Consorzio Stabile
Consorziate Esecutrici:
VIANINI LAVORI
ICOP
Mandanti:
MONAC
IRCOP
Raggruppamento temporaneo tra Finalco Ingegneria S.r.l. e PROGER S.p.A
Mandante:
FINALCO
PROGER

Firmato digitalmente da Alessandro Maria Salvia
Data: 2023.11.07 12:03:20 +01'00'