

Legenda

- Ambiente e agricoltura**
- Aree naturali protette**
Aree naturali protette nazionali (ai sensi della L.Q.N. 394/1991) e regionali (ai sensi della L.R. 31/1989)
 - Zone umide**
Zone umide di importanza internazionale (ai sensi del D.P.R. 488/1976)
 - Aree Rete Natura 2000**
SIC (Siti di Interesse Comunitario, Direttiva 92/43/CEE) e ZPS (Zone di Protezione Speciale, Direttiva 79/409/CEE)
 - Important Bird Areas (IBA)**
IBA individuate dalla IPU nella Regione Sardegna
 - Aree di presenza, riproduzione, alimentazione e transito di specie faunistiche protette**
Centroidi delle aree con presenza di chiroterofauna
Oasi permanenti di protezione faunistica e di catura (istituite e proposte) e aree di presenza specie animali tutelate da convenzioni internazionali
 - Aree agricole interessate da produzioni di qualità**
Terreni agricoli irrigati gestiti dai Consorzi di Bonifica
 - Zone e agglomerati di qualità dell'aria**
Agglomerato di Cagliari (ai sensi del D.Lgs. 155/2010)
- Aspetto idrogeologico**
- Aree caratterizzate da situazioni di dissesto e/o rischio idrogeologico**
Aree di pericolosità idraulica molto elevata (H4) o elevata (H3) e aree di pericolosità da frana molto elevata (H34) o elevata (H3)
- Paesaggio**
- Immobili e aree di notevole interesse pubblico (Art. 136 del D.Lgs. 42/2004)**
Immobili di notevole interesse pubblico ai sensi dell'Art. 136 del D.Lgs.42/2004
Aree di notevole interesse pubblico ai sensi dell'Art. 136 del D.Lgs.42/2004
 - Zone tutelate (Art. 142 del D.Lgs. 42/2004)**
Aree tutelate ai sensi dell'Art. 142 del D.Lgs.42/2004
 - Beni paesaggistici puntuali (Art. 143 del D.Lgs.42/2004)**
Grotte, caverne, alberi monumentali, monumenti naturali e archeologici, insediamenti sparsi, edifici e manufatti di valenza storico-culturale
 - Beni paesaggistici lineari e areali (Art. 143 del D.Lgs.42/2004)**
Fiumi, torrenti e fascia costiera
Baie, promontori, falesie, piccole isole, spiagge, dune, laghi, fiumi, torrenti, centri di antica formazione, aree d'interesse faunistico, botanico e fitogeografico, zone umide e zone umide costiere, aree a quota superiore ai 900 m s.l.m.
 - Beni identitari (Art.143 D.Lgs.42/2004)**
Edifici e manufatti di valenza storico-culturale, rete infrastrutturale storica e trame e manufatti del paesaggio agro-pastorale storico-culturale
 - Siti UNESCO**
Complesso nuragico di Barunimi

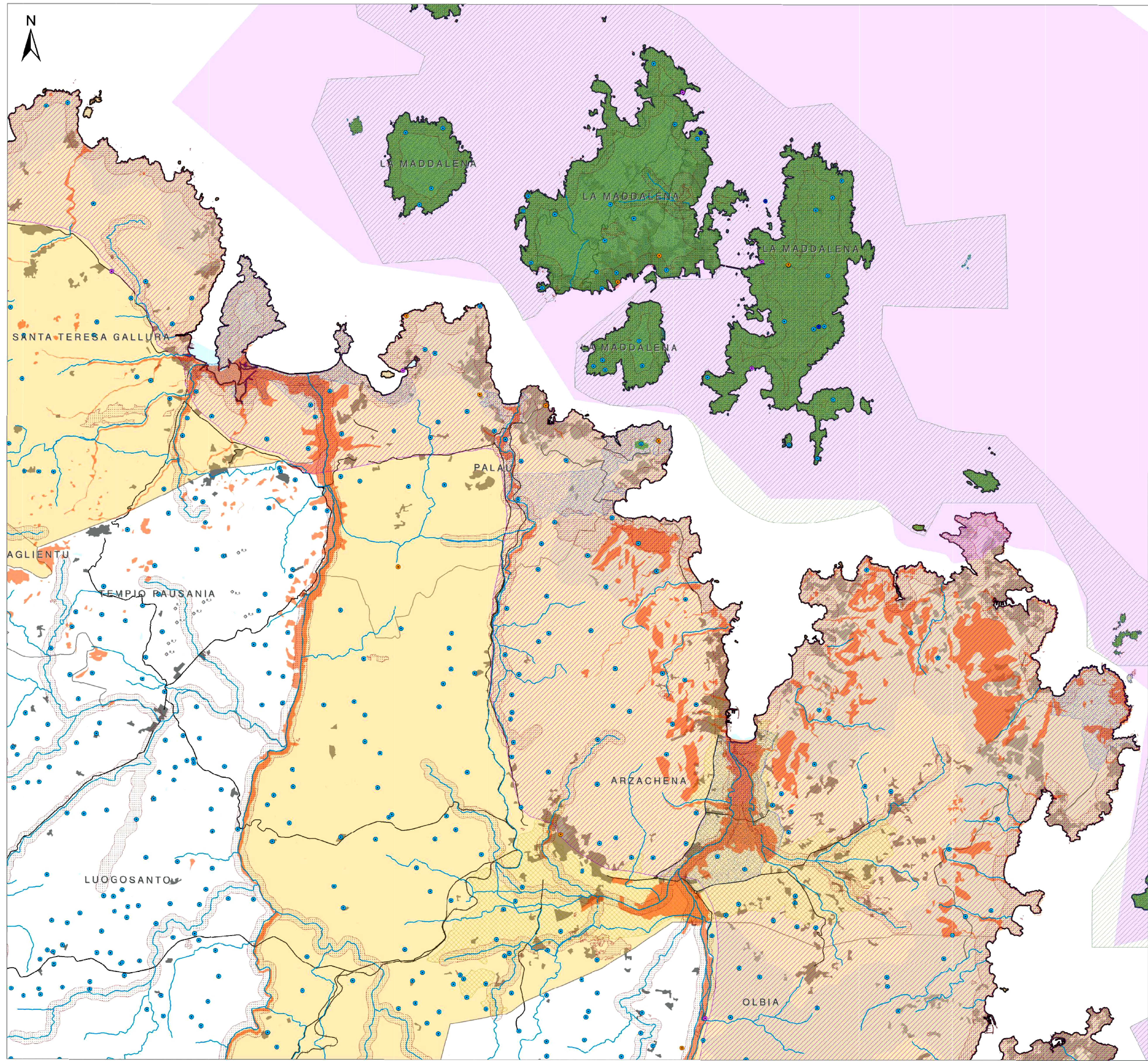

I vincoli riportati sono puramente indicativi. Per approfondimenti in merito alle tipologie di vincolo si rimanda alla fonte originale.

TAV. 05

1:50'000

Settembre 2019

Localizzazione aree non idonee FER

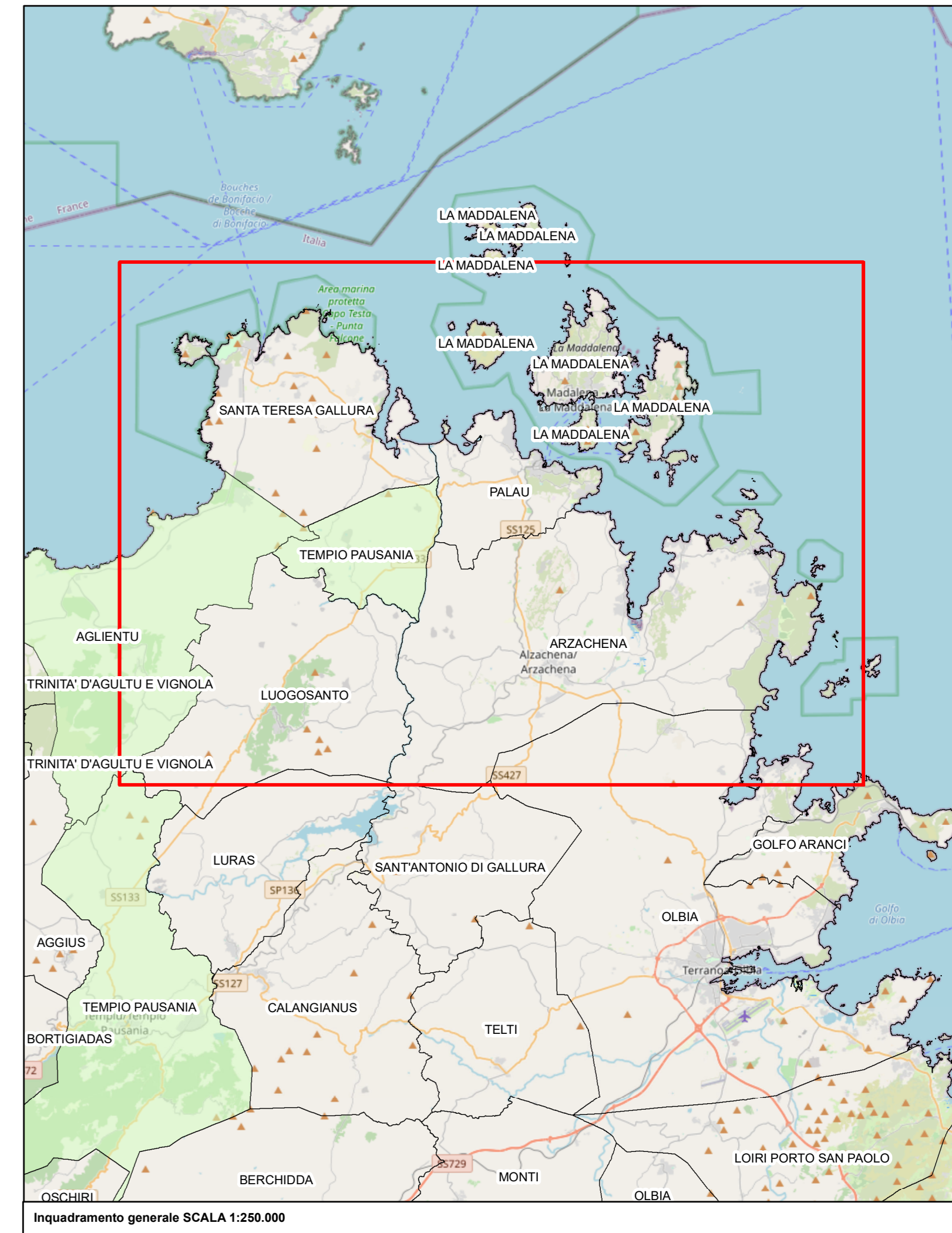
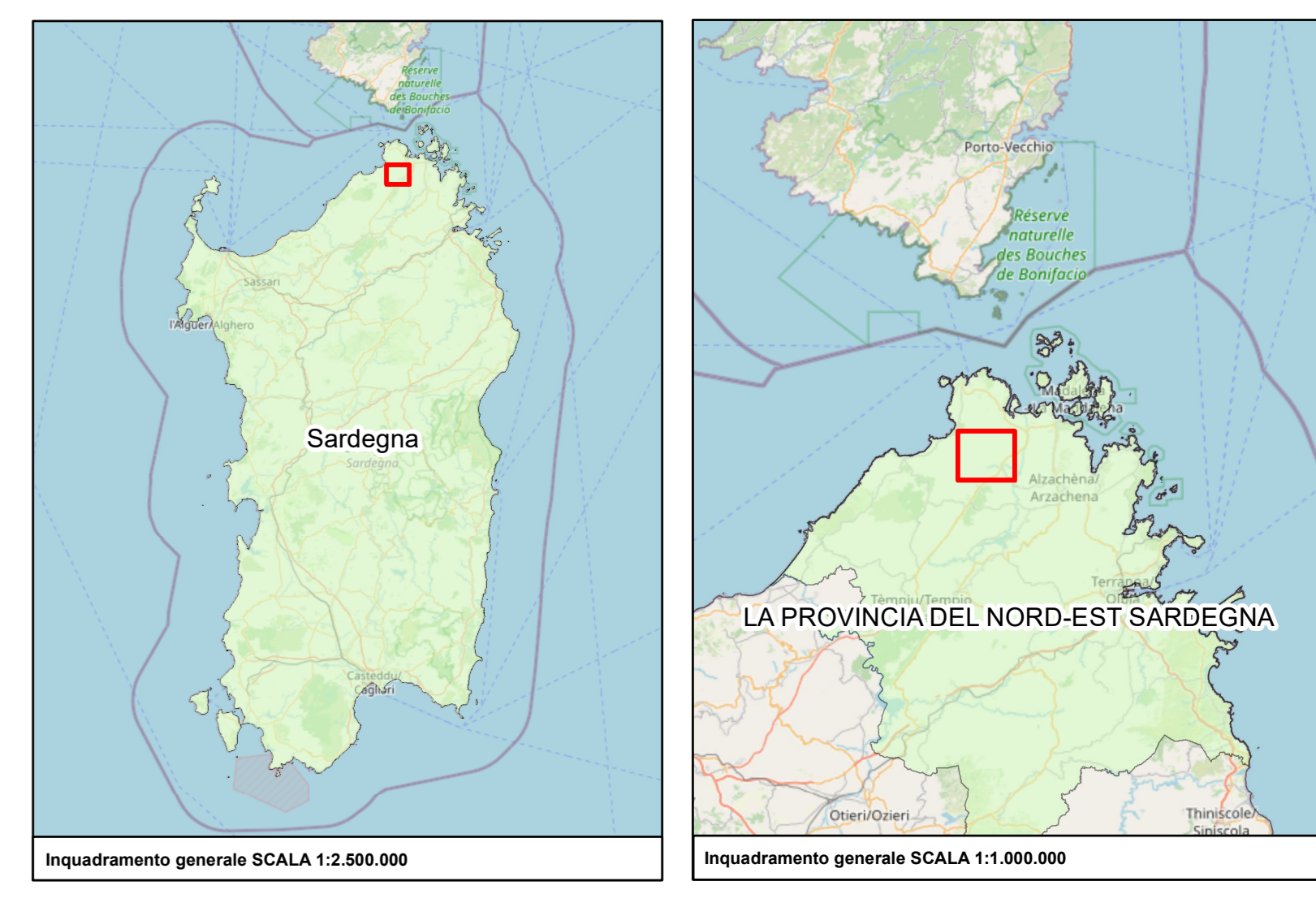

Legenda

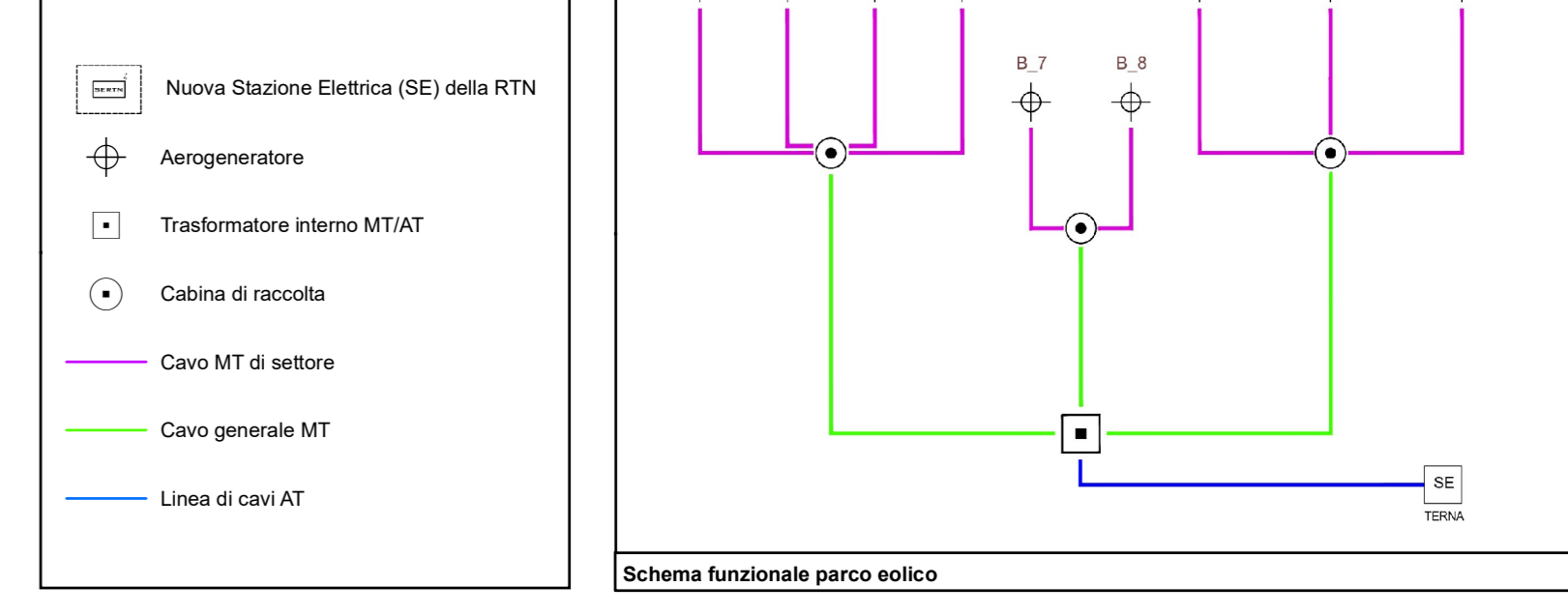

PROGETTO PER LA REALIZZAZIONE E L'ESERCIZIO DI UN IMPIANTO DI PRODUZIONE DI ENERGIA ELETTRICA DA FONTE EOLICA DENOMINATO "PARCO EOLICO BASSACUTENA", DELLA POTENZA DI 61,2 MW, LOCALIZZATO NEL COMUNE DI TEMPIO PAUSANIA E DELLE SOLE OPERE ED INFRASTRUTTURE CONNESSE PER IL COLLEGAMENTO IN ANTENNA 36 KV CON UNA NUOVA STAZIONE ELETTRICA (SE) DELLA RTN A 150 KV/36KV DA INSERIRE IN ENTRA-ESCE ALLA LINEA RTN A 150 KV "AGLIENTU S.TERESA", SITA NEL COMUNE DI AGLIENTU

PROPRONTE
 MYT EOLIO S.R.L.
 Via Vecchia Ferraria 22
 36100 Vicenza (VI)
 P.IVA 04436470241
 REGISTRO IMPRESE VI-397007

PROGETTISTI
 INC. CARLO PERUZZI
 Via Pallone 6
 37121 Verona (VR)
 P.IVA 0355390234
 PEC carlo.peruzzi@ingpec.eu
 RENX ITALIA S.R.L.
 Via Vecchia Ferraria 22
 36100 Vicenza (VI)
 P.IVA 04436470241
 PEC renx-italia@pec.it

DATA	REVISIONE	ELABORATO
		AREENONIDONEE.COI

scala 1:50.000

Delibera 59-90 del 27.11.2020 allegato D 59 tavole 5 scala - 1:20.000

PIANO ENERGETICO AMBIENTALE DELLA REGIONE SARDEGNA (2015-2030) - Deliberazione Regione Autonoma della Sardegna n. 20 del 20/05/2015 - LOCALIZZAZIONE AREE NON IDONEE FER - TAVOLA N° 5 - Sovraposizione con gli interventi di progetto e verifica dell'insussistenza dell'indoneità.