Layout su Uso del suolo

Inquadramento sino al punto di connessione Scala 1:20.000

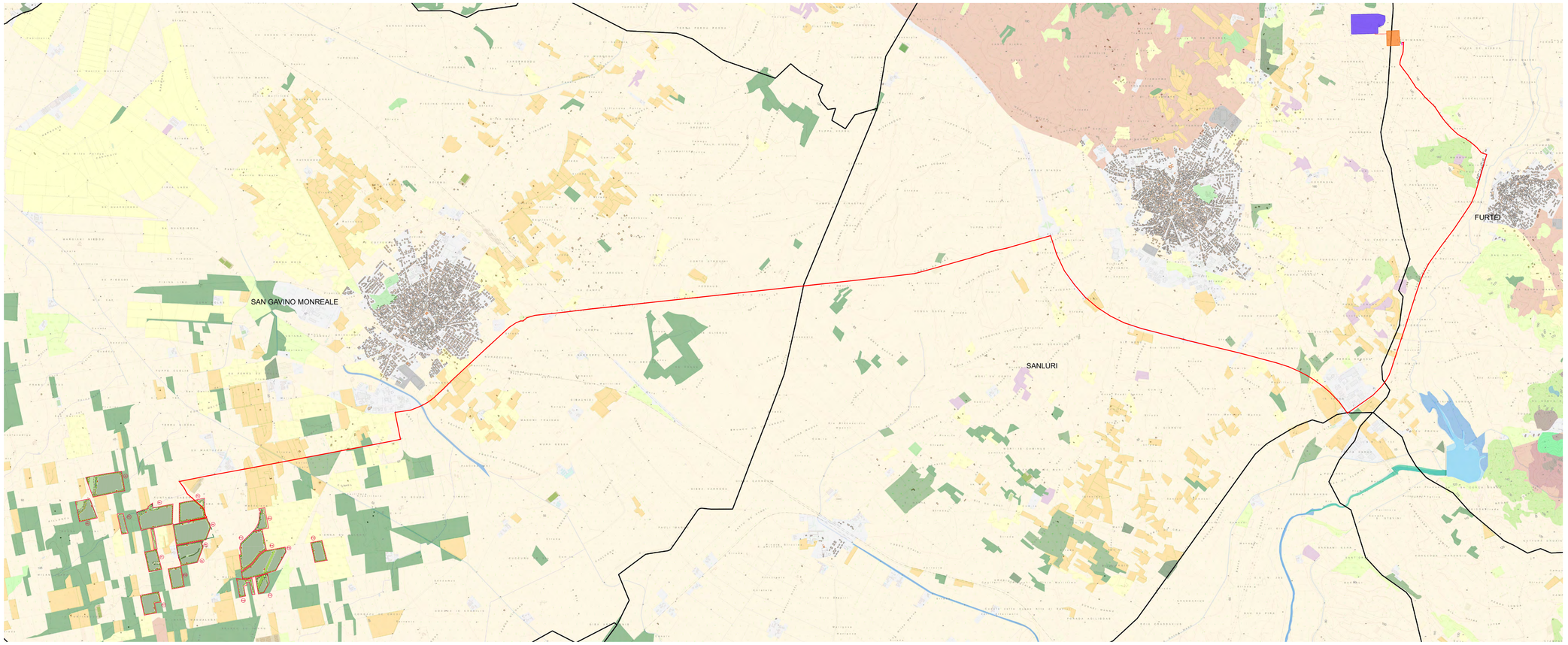

Inquadramento del perimetro delle particelle compromesse Scala 1:5.000

Fonte: Sardegna geoportale

Legenda Uso del suolo

- ACQUACOLTURE IN LAGUNE, LAGHI E STAGNI COSTIERI
- ACQUACOLTURE IN MARE LIBERO
- ALTRO
- ARBORICOLTURA CON ESSENZE FORESTALI DI CONIFERE
- AREE A PASCOLO NATURALE
- AREE A RICOLONIZZAZIONE ARTIFICIALE
- AREE A RICOLONIZZAZIONE NATURALE
- AREE AEROPORTUALI ED ELIPORTI
- AREE AGROFORESTALI
- AREE ARCHEOLOGICHE
- AREE CON VEGETAZIONE RADA >5% E <40%
- AREE DUNALI COPERTE DA VEGETAZIONE DI AMPIEZZA SUPERIORE A 25M
- AREE DUNALI NON COPERTE DA VEGETAZIONE DI AMPIEZZA SUPERIORE A 25M
- AREE ESTRATTIVE
- AREE MARINE A PRODUZIONE ITTICA NATURALE
- AREE PORTUALI
- AREE PREVALENTEMENTE OCCUPATE DA COLTURA AGRARIE CON PRESENZA DI SPAZI NATURALI IMPORTANTI
- AREE RICREATIVE E SPORTIVE
- AREE VERDI URBANE
- BACINI ARTIFICIALI
- BACINI NATURALI
- BOSCHI MISTI DI CONIFERE E LATIFOGLIE
- BOSCO DI CONIFERE
- BOSCO DI LATIFOGLIE
- CANALI E IDROVIE
- CANTIERI
- CASTAGNETI DA FRUTTO
- CESPUGLIETI ED ARBUSTETI
- CIMITERI
- COLTURA IN SERRA
- COLTURE TEMPORANEE ASSOCIATE AD ALTRE COLTURE PERMANENTI
- COLTURE TEMPORANEE ASSOCIATE AL VIGNETO
- COLTURE TEMPORANEE ASSOCIATE ALL'OLIVO
- DEPOSITI DI ROTTAME A CIELO APERTO, CIMITERI DI AUTOVEICOLI
- DISCARICHE
- ESTUARI E DELTA
- FABBRICATI RURALI
- FIUMI, TORRENTI E FOSSI
- FORMAZIONI DI RIPA NON ARBOREE
- FRUTTETI E FRUTTI MINORI
- GARIGA
- GRANDI IMPIANTI DI CONCENTRAMENTO E SMISTAMENTO MERCI
- IMPIANTI A SERVIZIO DELLE RETI DI DISTRIBUZIONE
- INSEDIAMENTI INDUSTRIALI, ARTIGIANALI E COMMERCIALI E SPAZI ANNESSI
- INSEDIAMENTO DI GRANDI IMPIANTI DI SERVIZI
- LAGUNE, LAGHI E STAGNI COSTIERI A PRODUZIONE ITTICA NATURALE
- LETTI DI TORRENTI DI AMPIEZZA SUPERIORE A 25M
- MACCHIA MEDITERRANEA
- MARI
- OLIVETI
- PALUDI INTERNE
- PALUDI SALMASTRE
- PARETI ROCCIOSE E FALESIE
- PIOPPETI, SALICETI, EUCALITTETI ECC. ANCHE IN FORMAZIONI MISTE
- PRATI ARTIFICIALI
- PRATI STABILI
- RETI FERROVIARIE E SPAZI ANNESSI
- RETI STRADALI E SPAZI ACCESSORI
- RISAIE
- SALINE
- SEMINATIVI IN AREE NON IRRIGUE
- SEMINATIVI SEMPLICI E COLTURE ORTICOLE A PIENO CAMPO
- SISTEMI COLTURALI E PARTICELLARI COMPLESSI
- SPIAGGE DI AMPIEZZA SUPERIORE A 25M
- SUGHERETE
- TESSUTO RESIDENZIALE COMPATTO E DENSO
- TESSUTO RESIDENZIALE RADO
- TESSUTO RESIDENZIALE RADO E NUCLEIFORME
- VIGNETI
- VIVAI
- ZONE INTERTIDALI

Legenda progetto

- Perimetro delle particelle compromesse
- (Pn) Numero piastra
- Viabilità interna

Opere di connessione

- Cavidotto MT vesro SE
- Cavidotto AT da stazione di elevazione a SE 36kV - 150kV
- Cavidotto AT da SE 36kV - 150kV a SE 150kV - 380kV
- Stazione Utente di elevazione
- Stazione elettrica SE da 36kV a 150kV
- Stazione elettrica SE da 150kV a 380kV

- Albero isolato *"Eucalyptus Spp"*
- Alberi da ricollocare
- Colture
- Filare alberato *"Eucalyptus Spp."*
- Macchia arbustiva *"Myrtus communis" "Oleater" "Pistacia Lentiscus"*
- Macchia esistente *(Alberi e arbusti)*

Progetto elettrico

- Recinsione
- Traker
- Cabina di raccolta
- Cabina MT_BT

Progetto di mitigazione

- Fascia di mitigazione
- Vegetazione ripariale

Progetto agricolo

- Oliveto superintensivo
- Olea europea "Oliana"
- Prato fiorito

Abaco della vegetazione

Alberi

- Ceratonia siliqua
- Quercus ilex
- Arbutus unedo

Vegetazione ripariale

- Fraxinus oxycarpa
- Ulmus minor
- Salix purpurea
- Tamerix gallica

Arbusti

- Pistacia lentiscus
- Myrtus communis
- Anthyllis barba - jovis
- Phyllirea angustifolia
- Calicotome spinosa

PROGETTO DELLA CENTRALE SOLARE

"OLIO E MIELE GAVINESE"

da 52,89 MWp - San Gavino Monreale (SU)

M08

PROGETTO DEFINITIVO

LAYOUT SU USO DEL SUOLO
SCALA 1:20.000
1:5.000

PACIFICO

OXY CAPITAL ADVISORS

OLIO DANTE

progetto verde studio di architettura del paesaggio

AEDES GROUP ENGINEERING

MARE RINNOVABILI

Proponente

PACIFICO OSSIDIANA S.R.L.
Piazza Walter Von Der Vogelweide, 8 - 39100 Bolzano

Investitore agricolo superintensivo
OXY CAPITAL ADVISORS S.R.L.
Via A. Bertoni n. 2, 20154 Milano

Progetto dell'inserimento paesaggistico e mitigazione
Progettista: Agr. Fabrizio Cornalba, Ing. Ing. Arch. Alessandro Visalli
Coordinamento: Arch. Riccardo Fetta
Collaboratori: Urb. Patrizia Ruggiero, Arch. Anna Manzo, Arch. Paola Ferraioli
Agr. Giuseppe Maria Raissa, Agr. Francesco Palombo

Progettazione elettrica e civile
Progettista: Ing. Rolando Roberto, Ing. Giselle Roberto
Collaboratori: Ing. Marco Balestra, Ing. Simone Bonacini

Progettazione oliveto superintensivo
Progettista: Agron. Giuseppe Bellantuono

Consulenza geologica e consulenza archeologica
Geol. Gaetano Lo Cicero, Dr. Archeologia Preistorica Sibel Sirbu

Ing. ROLANDO ROBERTO
ORDINE INGEGNERI PROV. NAPOLI
A 9154
Settore a

Dr. Agr. EMBALO SAMBIASE
ORDINE DEI DOTTORI AGRONOMI E DOTTORI FORESTALI DI NAPOLI
774
SEZ. A
DOTTORE AGRONOMO
EMBALO SAMBIASE SANGIV

		rev	descrizione	formato	elaborazione	controllo	approvazione
10	2023	00	Prima consegna	A0	Patrizia Ruggiero Paola Ferraioli	Alessandro Visali	Embalo Sambiase
		01					
		02					
		03					
		04					
		05					
		06					
		07					