

Tracciato elettrodotto e sottostazione su PPR - A  
Aspetto ambientale

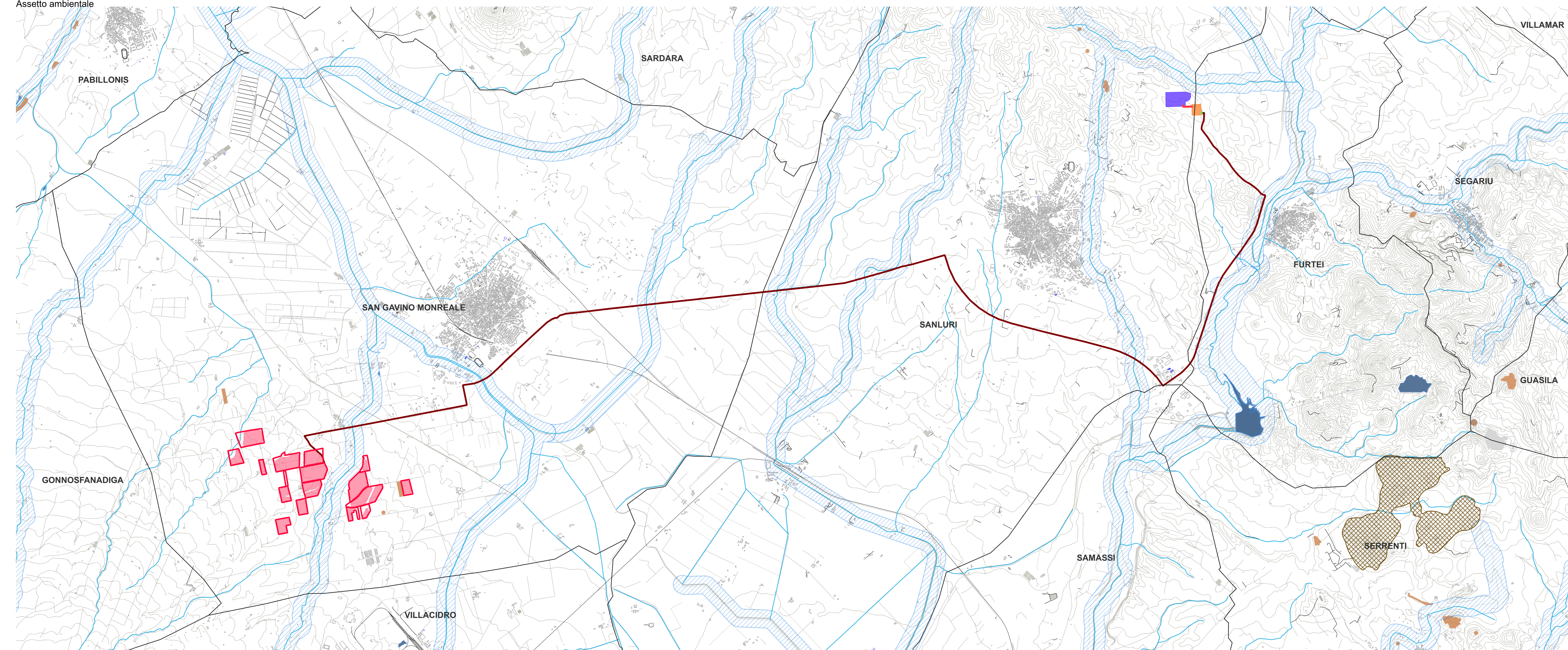

- Legenda progetto**
- Limite comunali
  - Perimetro delle particelle compromesse
  - Area di intervento
- Opere di connessione**
- Cavidotto MT
  - Cavidotto AT da Stazione Utente a SE 36kV-150kV
  - Cavidotto AT da SE 36kV-150kV verso SE da 150kV a 380kV
  - Stazione elettrica SE 36kV-150kV
  - Stazione Utente
  - Stazione elettrica SE 150kV a 380kV
- Aspetto ambientale**
- AA- Beni paesaggistici lineari e puntuali 142 e 143 D.lgs 42/2004
  - Grotte e Cave
  - AA aree di interesse naturalistico
  - Siti di interesse Comunitario
  - AA Beni paesaggistici art 143 D.lgs 42/2004
  - Fiumi
  - Fascia 150 Fiumi
  - Laghi invasi Stagni
  - AA Aree recupero ambientale
  - Scavi
- Aspetto insediativo**
- Aree estrattive di prima categoria (miniere)
  - Aree estrattive di seconda categoria (cava)
  - Aree infrastrutturali
  - Aree speciali e aree militari
  - Centri antica prima formazione
  - Expansioni fino anni 50
  - Expansioni recenti
  - Grande distribuzione commerciale
  - Insediamenti produttivi
  - Nuclei case sparse

Aspetto insediativo

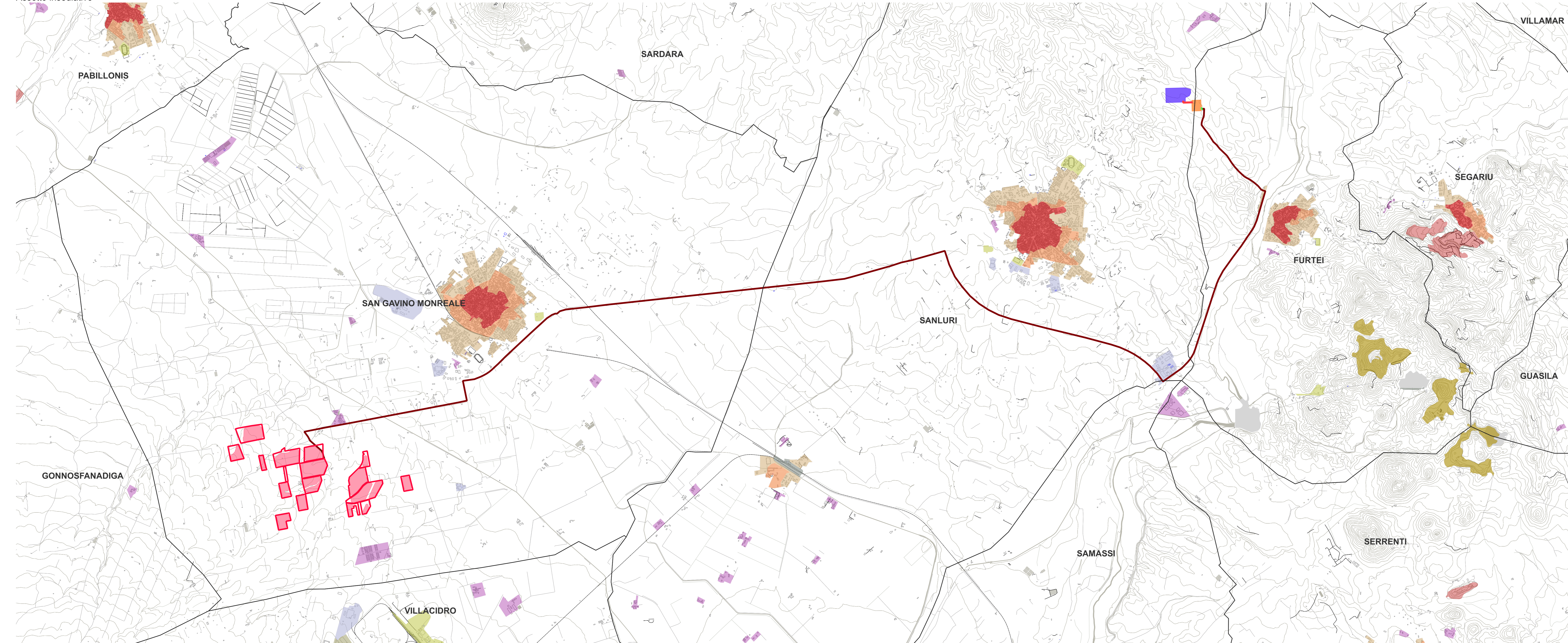

**PROGETTO DELLA CENTRALE SOLARE "OLIO E MIELE GAVINESE" da 52,89 MWp - San Gavino Monreale (SU)**

**M13 TRACCIATO ELETTRODOTTO E SOTTOSTAZIONE SU PPR - A**  
PROGETTO DEFINITIVO  
SCALA 1:25.000

**PACIFICO** Proponente  
PACIFICO OSSIDIANA S.R.L.  
Piazza Walter Von Der Vogelweide, 8 - 39100 Bolzano

**OXY CAPITAL ADVISORS** Investitore agricolo superintensivo  
OXY CAPITAL ADVISOR S.R.L.  
Via A. Biondi, 20 - 39100 Bolzano

**progetto verde** Progetto dell'impianto fotovoltaico e mitigazione  
Progettista Agr. Fabrizio Comazzi, Arch. Arch. Alessandro Vaisi  
Coordinamento Agr. Riccardo Felici  
Collaboratori: Urb. Pierluigi Roggero, Arch. Anna Marzoc, Arch. Paola Fornaci  
Agr. Daniele Maria Ruffini, Agr. Francesco Palumbo

**AEDES GROUP** Progettazione elettrica e civile  
Progettista Ing. Riccardo Roberto, Ing. Gisella Roberto  
Collaboratori: Ing. Marco Battarone, Ingegnere Bionacci

**MARE RINNOVABILI** Progettazione agrario superintensivo  
Progettista Agr. Giuseppe Di Stefano

**Consorzio Agrario M. S. Angelo** Consorzio Agrario M. S. Angelo  
Geol. Giancarlo C. M. S. Angelo, Arch. M. S. Angelo, Arch. M. S. Angelo

**ROLANDO VENTURA** Studio di architettura del paesaggio

nr.	descrizione	formato	elaborazione	revisione	approvazione
00	Prima consegna	A0	Fabrizio Comazzi Paola Fornaci	Alessandro Vaisi	Fabrizio Comazzi Paola Fornaci
01					
02					
03					
04					
05					
06					
07					

10 - 2023