

Aree percorse dal fuoco (CFVA)

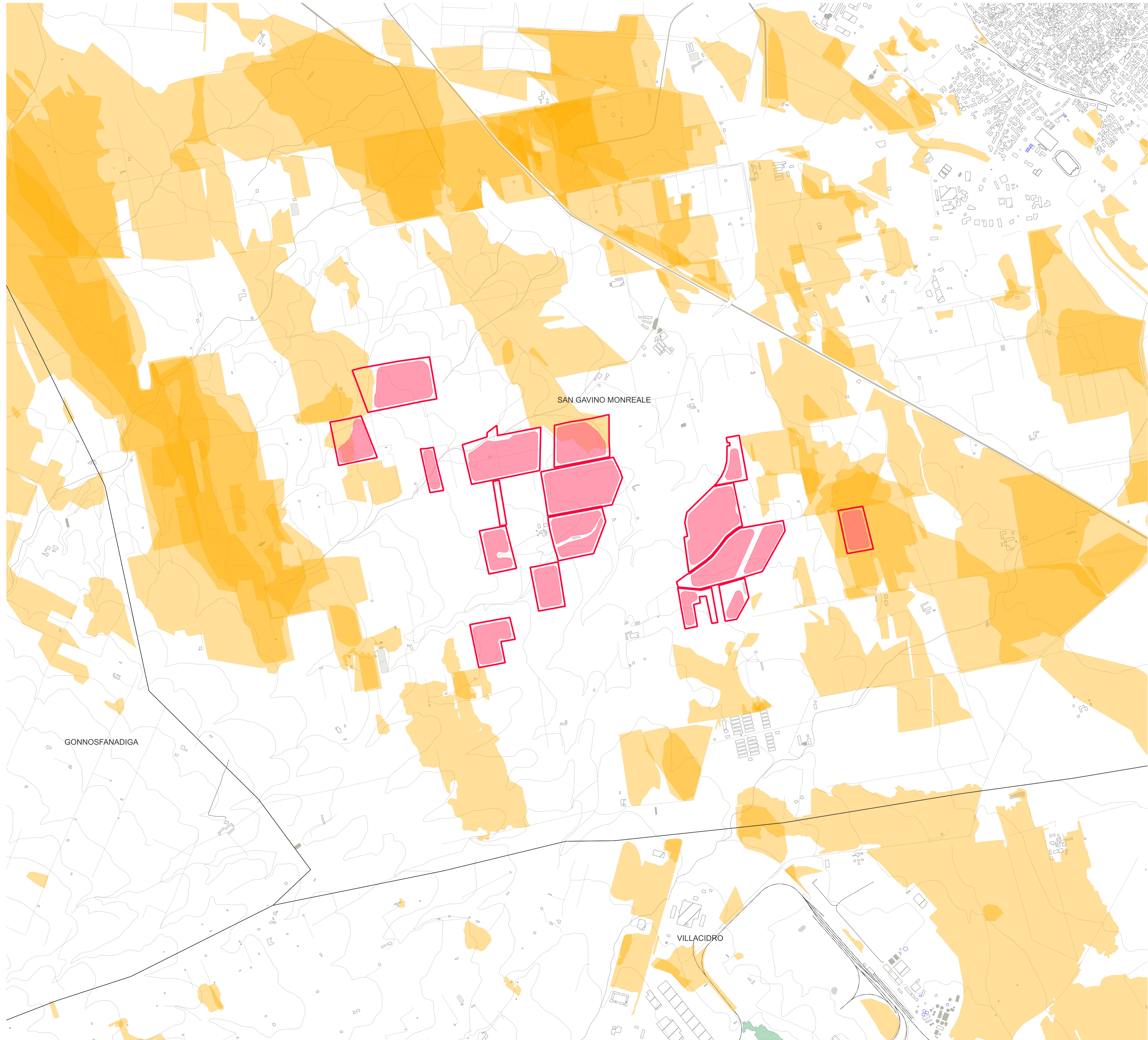

- Limiti comunali
- Legenda progetto**
- Perimetro delle particelle compromesse
- Area di intervento
- Legenda Aree percorse da fuoco**
- Tipologie Superfici Bruciate dal 2009 al 2022
- Bosco
- Pascolo
- Altro

PROGETTO DELLA CENTRALE SOLARE "OLIO E MIELE GAVINESE" da 52,89 MWp - San Gavino Monreale (SU)

T07 AREE PERCORSE DAL FUOCO
PROGETTO DEFINITIVO **SCALA 1:10.000**



PACIFICO **Proponente**
PACIFICO OSSIDIANA S.R.L.
 Piazza Walter Von Der Vogelweide, 8 - 39100 Bolzano

OXY CAPITAL ADVISORS **Investitore agricolo superintensivo**
OXY CAPITAL ADVISOR S.R.L.
 Via A. Bertini, 6 - 20154 Milano

progetto verde **Progetto dell'iter autorizzativo paesaggistico e mitigazione**
 Progettista: Agr. Fabrizio Cristiani, Scrittore: Arch. Alessandro Visalli
 Coordinamento: Arch. Riccardo Folini
 Collaboratori: Urb. Patrizia Ruggiero, Arch. Anny Manzo, Arch. Paola Ferraioli
 Agr. Giuseppe Maria Massa, Agr. Francesco Palombo

AEDES GROUP **Progettazione elettrica e civile**
 INGEGNERIA
 Progettista: Ing. Rolando Roberto, Ing. Giselle Roberto
 Collaboratori: Ing. Marco Balzano, Ing. Simone Bonacini

MARE RINNOVABILI **Progettazione civile superintensivo**
 INGEGNERIA
 Progettista: Agr. Giuseppe Cristiani

Consulenza geologica e Consulenza archeologica
 Geol. Gaetano Cristofari, N. 777/00018 - 95030 Pedara (CT)
 ING. ROLANDO ROBERTO
 ORDINE INGEGNERI ROMA
 N. 35440
 Geometra e
 ING. FABRIZIO CRISTIANI
 N. 777/00018 - 95030 Pedara (CT)

rev.	descrizione	formato	elaborazione	controllo	approvazione		
10	2023	00	Prima consegna	A1	Patrizia Ruggiero Paola Ferraioli	Alessandro Visalli	Fabrizio Cembalo Sambiasi
		01					
		02					
		03					
		04					
		05					
		06					
		07					

Fonte: Sardegna Geoportale