

Inquadramento su PUC

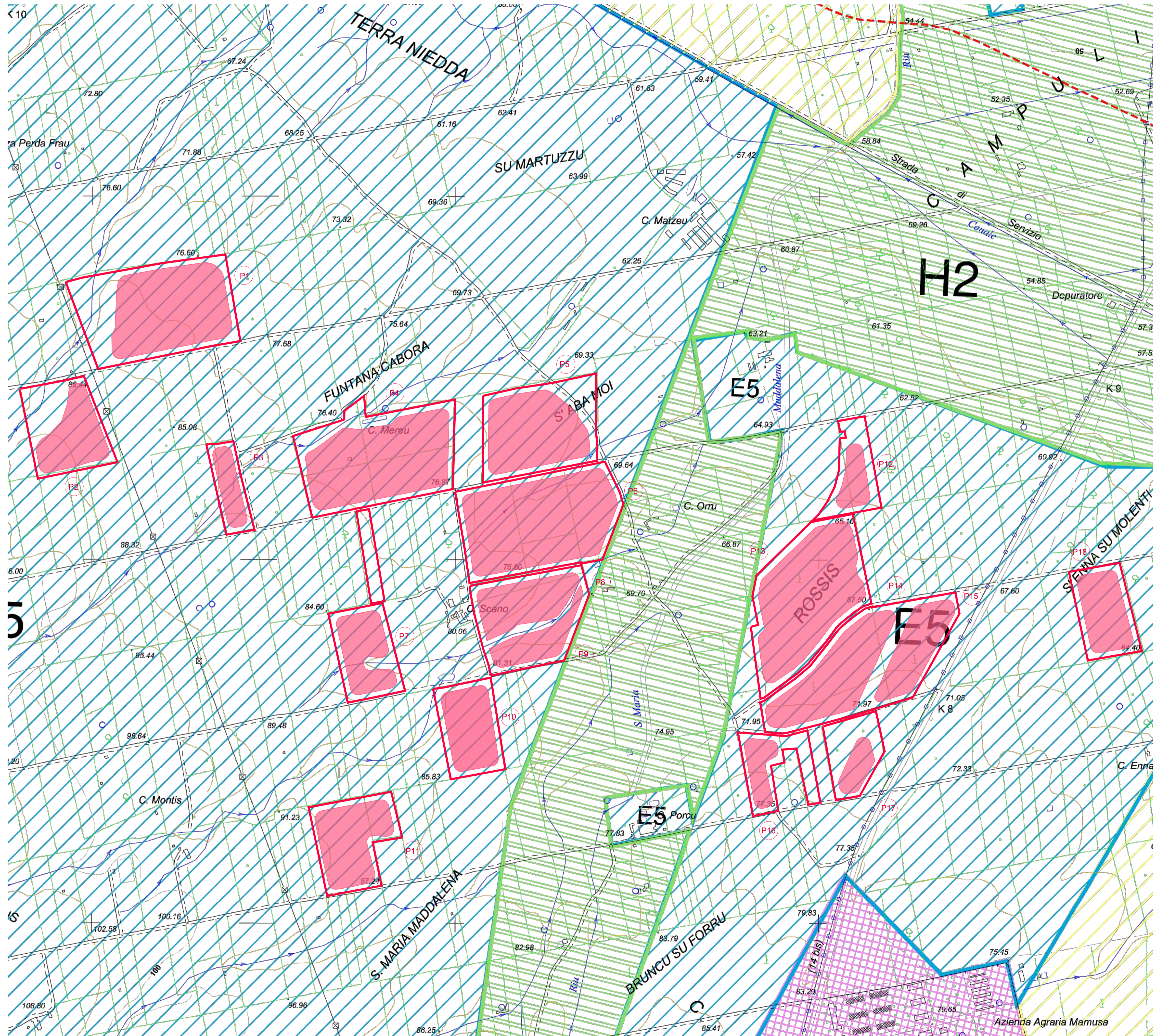

Legenda progetto

- Perimetro delle particelle compromesse
- Area di intervento

Legenda PUC San Gavino

- Zona A
- Zona B
- Zona B2
- Zona B*
- Zona C1
- Zona C2
- PEEP
- Zona C gia assog. al piano attuativo
- Zona H1 Cimiteriale
- Zona D
- Zona E1
- Zona E2
- Zona E3
- Zona E3*
- Zona E5
- Zona E5*
- Zona G
- Zona H2 vincolo idrogeologico
- Zona S

..... Limite pertinenziale aree potenzialmente oggetto di contaminazione passiva ai sensi del D.M. 471/99 e D.M. 12/03/2023

Perimetrazione a rischio idraulico e geomorfologico e delle relative misure di salvaguardia ai sensi del Piano di Assetto idrogeologico della R.A.S (Delib.ne G.R. 54/33del 30/12/04)

Legenda P.A.I. San Gavino

- Area di pericolosità idraulica molto elevata (H4)
- Area di pericolosità idraulica elevata (H3)
- Area di pericolosità idraulica media (H2)
- Area di pericolosità idraulica moderata (H1)
- Perimetro area urbana
- Limite dei 500 m Art 24 Norme di attuazione

Stralcio N.T.A.

PUC San Gavino

Articolo Parte6 - Zona E - Agricola

L'uso e l'edificazione del territorio agricolo del comune di San Gavino Monreale è disciplinato dalle disposizioni contenute nelle "Direttive per le zone agricole", di cui al D.P.G.R. 03/08/94 n. 228. Sono definite zone agricole le parti del territorio destinate all'agricoltura, alla pastorizia, alla zootecnia, alle attività di conservazione e di trasformazione dei prodotti aziendali, all'agriturismo, alla silvicoltura e alla coltivazione industriale del legno.

E5 - Aree marginali per attività agricola nelle quali viene ravvisata l'esigenza di garantire condizioni adeguate di stabilità ambientale. Comprende le parti del territorio destinate ad usi agricoli e zootecnici con particolari limitazioni derivanti dalla tutela idrogeologica.

Articolo Parte7 - Zona H - Salvaguardia

Le parti del territorio classificate H sono le zone di salvaguardia dove in generale non è consentito realizzare nuovi edifici.

Tali zone sono suddivise nelle sottozone H1 di rispetto e H2 di tutela idrogeologica.

La zona H2 comprende le parti del territorio destinate alla ricerca e prelievo idrico, destinato al consumo umano, da parte del Comune e di Enti Pubblici preposti.

PROGETTO DELLA CENTRALE SOLARE
"OLIO E MIELE GAVINESE"
da 52,89 MWp - San Gavino Monreale (SU)

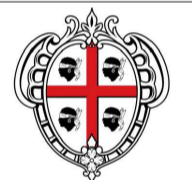

T10 INQUADRAMENTO SU PUC
PROGETTO DEFINITIVO SCALA 1:5.000



PACIFICO

OXY CAPITAL ADVISORS

progetto verde studio di architettura del paesaggio

AEDES GROUP ENGINEERING

MARE RINNOVABILI

Proponente
PACIFICO OSSIDIANA S.R.L.
Piazza Walter Von Der Vogelweide, 8 - 39100 Bolzano

Investitore agricolo superintensivo
OXY CAPITAL ADVISOR S.R.L.
Via A. Berghio 6 - 20154 (MI)

Progetto dell'inserimento paesaggistico e mitigazione
Progettista: Agr. Fabrizio Cembalo Simbassi, Arch. Alessandro Visalli
Coordinamento: Arch. Riccardo Fabbri
Collaboratori: Ugo Fabrizio Ruffino, Arch. Ann. Manzo, Arch. Paola Ferraioli
Agr. Giuseppe Majta Massa, Agr. Francesco Palombo

Progettazione elettrica e civile
Progettista: Ing. Rolando Roberto, Ing. Giselle Roberto
Collaboratori: Ing. Marco Balzano, Ing. Simone Bonacini

Progettazione civile superintensivo
Progettista: Agr. Giuseppe Cembalo

Consulenza geologica e Consulenza archeologica
Geol. Gaetano Cicala
Geol. Michele Previtera S.R.L.S.
Via Omnia, 18 - 95030 Pedara (CT)

rev.	descrizione	formato	elaborazione	controllo	approvazione
10	2023	00	Prima consegna	A1	Patrizia Ruggiero Alessandro Visalli Fabrizio Cembalo Simbassi
		01			
		02			
		03			
		04			
		05			
		06			
		07			