



Comune di
Tempio Pausania
Regione Sardegna



Comune di
Aglientu



**NUOVO IMPIANTO PER LA PRODUZIONE DI ENERGIA DA FONTE EOLICA
"CAMPOVAGLIO" NEI COMUNI DI TEMPIO PAUSANIA - AGLIENTU (SS)**

STUDIO DI IMPATTO AMBIENTALE

Acciona Energia Global Italia S.r.l.
Via Achille Campanile, 73
00147 - Roma
Phone: (+39) 06 50514225
PEC: accionaglobalitalia@legalmail.it



PROPONENTE

**RIPRESE FOTOGRAFICHE E FOTOINSERIMENTI DAI BENI
CULTURALI E DAI PUNTI DI VISIBILITA' DEL PARCO EOLICO**

OGGETTO

SRIA
s.r.l.
STUDIO ROSSO
INGEGNERI ASSOCIATI
VIA ROSOLINO PILO N. 11 - 10143 - TORINO
VIA IS MAGLIAS N. 178 - 09122 - CAGLIARI
TEL. +39 011 43 77 242
studiorosso@legalmail.it
info@sria.it
www.sria.it

TIMBRI E FIRME

Coordinatore e responsabile delle attività: Dott. ing. Giorgio Efisio DEMURTAS
Consulenza studi ambientali: dott. for. Piero RUBIU
SIATER s.r.l. VIA CASULA N. 7 - 07100 - SASSARI

CONSULENZA
Studio Gioed
VIA IS MIRRIONIS N. 178 - 09121 - CAGLIARI

CONTROLLO QUALITA'

DESCRIZIONE	EMISSIONE
DATA	AGOS/2023
COD. LAVORO	576/SR
TIPOLOGIA LAVORO	I
SETTORE	G
N. ATTIVITA'	01
TIPOLOGIA ELAB.	RS
TIPOLOGIA DOC.	E
ID ELABORATO	17
VERSIONE	0

REDATTO

dott. Piero A. RUBIU

CONTROLLATO

ing. Roberto SESENNA

APPROVATO

ing. Luca DEMURTAS

ELABORATO

V.1.17



Comune di
Tempio Pausania -Aglientu
Provincia di Sassari
REGIONE SARDEGNA



Sommario

1	INTRODUZIONE	2
2	RIPRESE FOTOGRAFICHE DALL'INTERNO DELL'AREA DI PROGETTO DEGLI AEROGENERATORI, CENTRI ABITATI, STRADE, PUNTI D'INTERESSE E PANORAMICI	4
3	ELENCO RIPRESE FOTOGRAFICHE E FOTOSIMULAZIONI DALL'AREA VASTA ENTRO IL RAGGIO DI 12 KM	26

1 INTRODUZIONE

Il presente elaborato comprende tutte le riprese più significative relative al sito in progetto. Sono state effettuate nel mese di settembre 2023 alcune con modalità di ripresa normale, distanza focale 35 mm, fotocamera Canon EOS 500D altre con modalità di ripresa che più rappresenti l'angolo visivo umano. Per i fotoinserti si è utilizzato il modello photomontage della wind. Pro.

I punti di ripresa sono stati riportati nella tav. V.2.18 e V.2.19 della quale si riporta uno stralcio nella figura 1.
Le riprese fotografiche dei beni culturali e paesaggistici sono state effettuate in condizioni di scarsa nuvolosità o foschia.

A tal proposito si intende specificare, che per la valutazione dell'eventuale impatto percettivo sono da considerarsi anche le giornate nuvolose, con foschia e di pioggia in quanto facenti parte del naturale decorso stagionale nell'arco temporale annuale.

Pertanto le riprese fotografiche e i fotoinserti allegati sono stati effettuati in condizioni meteorologiche diverse, che seppur non sempre ottimali sono comunque le condizioni atmosferiche che potrebbero verificarsi in presenza dei visitatori/osservatori, ragion per cui la percezione visiva del Parco eolico non è da considerarsi immutabile per tutto l'arco dell'anno.

Tanto è dovuto per chiarezza di analisi e per evidenziare il fatto che le riprese fotografiche e i relativi fotoinserti non perpetuano la situazione percettiva durante tutto l'arco dell'anno ma si riferiscono a un dato istante e in condizioni a favore di luce e condizioni climatiche.



Figura 1 - Stralcio della tav. 2.18 "mappa dei punti di presa su ortofoto"

2 RIPRESE FOTOGRAFICHE DALL'INTERNO DELL'AREA DI PROGETTO DEGLI AEROGENERATORI, CENTRI ABITATI, STRADE,
PUNTI D'INTERESSE E PANORAMICI

PS3_VISTA – Centro abitato S. Teresa di Gallura – Stato di fatto

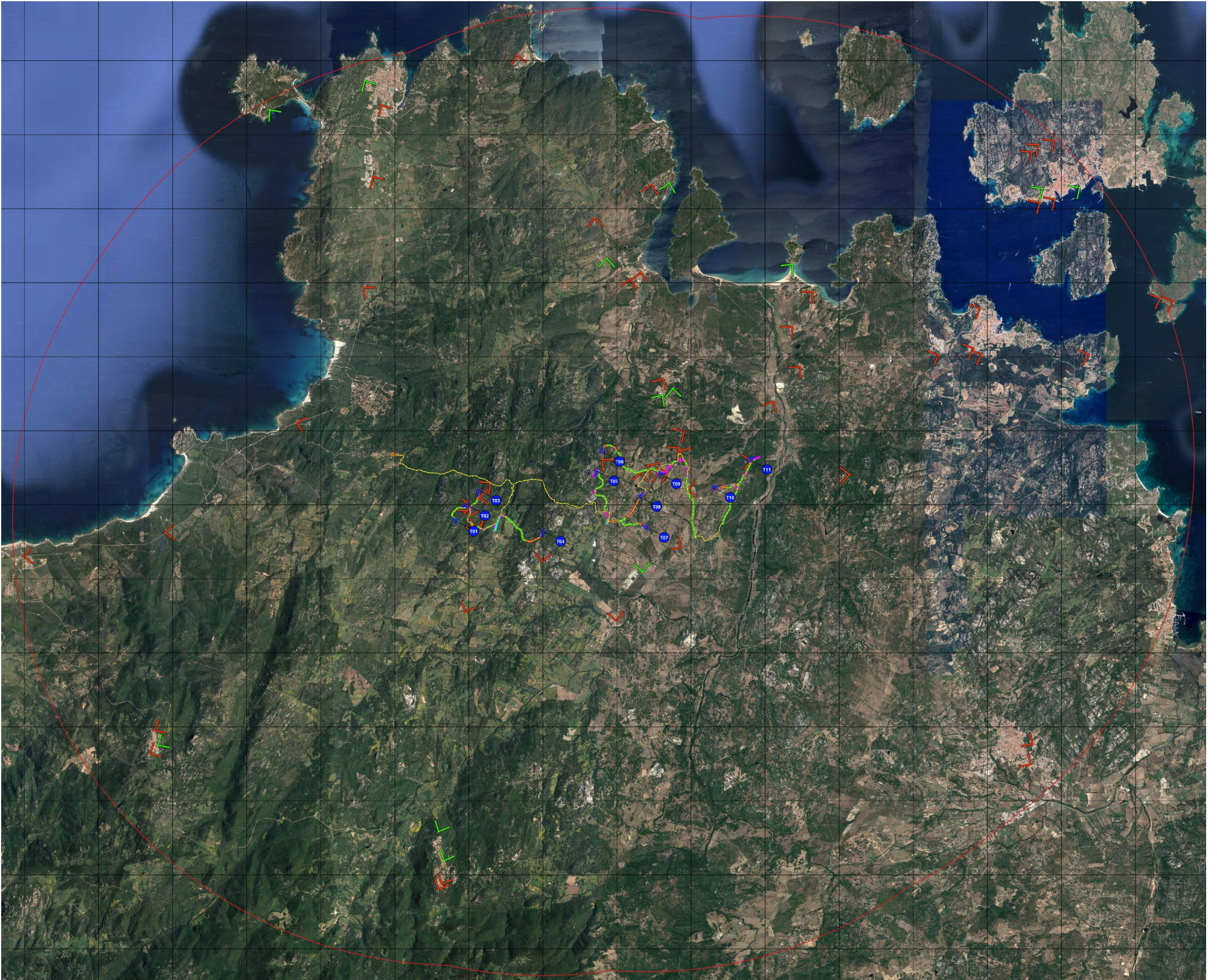

Stato di progetto



PS4_VISTA - Capo Testa – Santa Teresa di Gallura – Stato di fatto



Stato di progetto



PS7_VISTA - Conca Verde – Santa Teresa di Gallura – Stato di fatto



Stato di progetto



PS9_VISTA - SS133 bis per Porto Pozzo – Palau – Stato di fatto



Stato di progetto



PS42_VISTA - Area di posizionamento aerogeneratori – SS133 di Palau – Stato di fatto



Stato di progetto



PS13_VISTA _Punto panoramico frazione San Pasquale - Stato di fatto



Stato di progetto



PS14_VISTA frazione di San Pasquale - Area di posizionamento dei generatori - Stato di fatto



Stato di progetto



PS15_Isola dei Gabbiani - Palau - Area di posizionamento dei generatori - Stato di fatto



Stato di progetto



PS24_ La Maddalena -vista porto - Stato di fatto



Stato di progetto



PS27- La Maddalena – parcheggio via Bettini
Stato di fatto



Stato di progetto



PS32_ Punto panoramico - Centro abitato Luogosanto, via Tiano - Stato di fatto



Stato di progetto



PS33- Punto panoramico – Ingresso centro abitato Luogosanto - Stato di fatto



Stato di progetto



PS33- Punto panoramico – Centro abitato Aglientu - Stato di fatto



Stato di progetto



PS37- centro abitato – via Aldo Moro -Aglientu-Stato di fatto e di progetto



PS39-SP 90 Castelsardo santa Teresa di Gallura – PV Tamoil- Comune di Aglientu - Stato di fatto e di progetto



PS40 - SP 90 Castelsardo santa Teresa di Gallura – ingresso spiaggia Lu Littaroni- Comune di Aglientu - Stato di fatto e di progetto



PS41 - SP 90 Castelsardo santa Teresa di Gallura – ingresso Lu Pultiddu- Comune di Santa Teresa di Gallura - Stato di fatto e di progetto



PS51 - SP 90 Castelsardo Santa Teresa di Gallura – Cala Piscina- Comune di Aglientu - Stato di fatto e di progetto



PS5- Villaggio La Marmoratina, via Mermoratina -S. Teresa di Gallura -Stato di fatto e di progetto



PS8- Santa Reparata, via Ulisse --S. Teresa di Gallura -Stato di fatto e di progetto



PS10- Via Giovanni XXIII -Porto Pozzo – S. Teresa di Gallura- -Stato di fatto e di progetto



PS11 - Via Giovanni XXIII -Porto Pozzo – S. Teresa di Gallura- -Stato di fatto e di progetto



PS27C - S.p. 114 regione Guardia Vecchia- La Maddalena- -Stato di fatto e di progetto



PS27D - Punta coda c/o centro velico- Isola di Caprera- La Maddalena- -Stato di fatto e di progetto



PS28 - Capo d'Orso - Roccia dell'Orso- Palau- -Stato di fatto e di progetto



PS29 - Via Demuro-Centro abitato- Arzachena- -Stato di fatto e di progetto



PS30 - Via Gallura-Centro abitato- Arzachena- -Stato di fatto e di progetto



PS31 - Via Marconi-Centro abitato- Luogosanto- -Stato di fatto e di progetto



PS34 - Rione S. Paolo-Centro abitato- Luogosanto- -Stato di fatto e di progetto



PS43 - SS133 di Palau- fraz. Bassacutena-Tempio Pausania- -Stato di fatto e di progetto



PS45 - Strada Comunale S. Pasquale fraz. Bassacutena-Tempio Pausania- -Stato di fatto e di progetto



PS46 - SS133 di Palau- Capannaccia -Palau- Stato di fatto e di progetto

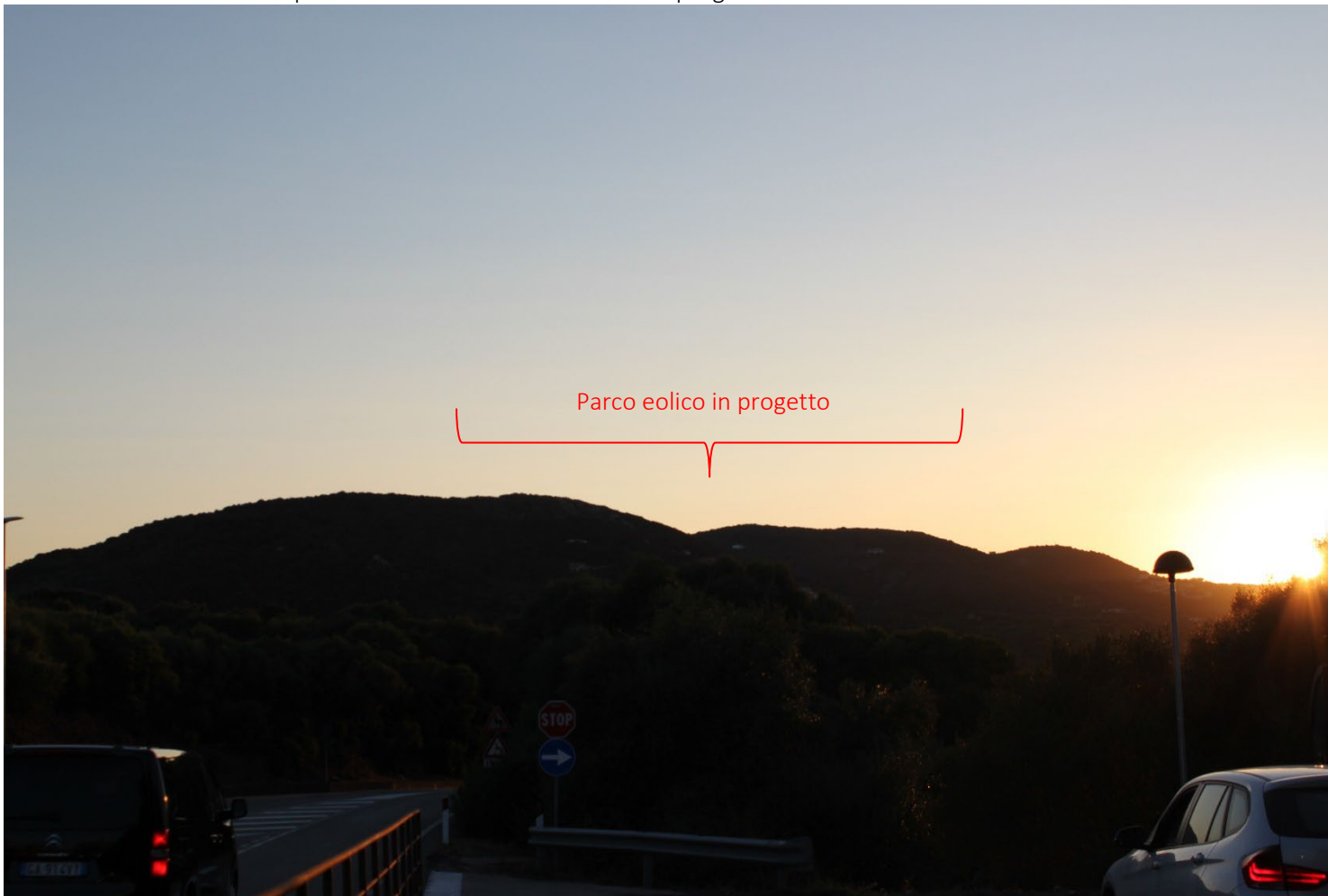

PS47 - Tomba dei giganti Petra Niedda-Palau- Stato di fatto e di progetto- Accesso non possibile



PS48 - Via S. Mara - Bassacutena-Tempio Pausania- Stato di fatto e di progetto



PS49 - Camporotondo-Tempio Pausania- Stato di fatto e di progetto



3 ELENCO RIPRESE FOTOGRAFICHE E FOTOSIMULAZIONI DALL'AREA VASTA ENTRO IL RAGGIO DI 12 KM

Punto di scatto	LUOGO	COMUNE	VISIBILITA'	RENDERING
PS1	SP 90 Z.I. S. Teresa di Gallura	S.Teresa di Gallura	NULLA	
PS2	Centro abitato Santa Teresa di Gallura, via Nazionale	S.Teresa di Gallura	NULLA	
PS3	Centro abitato Santa Teresa di Gallura via Tibula	S.Teresa di Gallura	BASSA	X
PS4	Funtanaccia- Capo Testa	S.Teresa di Gallura	MINIMA	X
PS5	Villaggio La Marmoratina, via Mermoratina	S.Teresa di Gallura	NULLA	
PS6	SS133 bis	S.Teresa di Gallura	MINIMA	X
PS7	Santa Reparata	S.Teresa di Gallura	MINIMA	X
PS8	Santa Reparata, via Ulisse	S.Teresa di Gallura	NULLA	
PS9	SS133 bis	S.Teresa di Gallura	MINIMA	X
PS10	Via Giovanni XXIII -Porto Pozzo	S.Teresa di Gallura	NULLA	
PS11	Viale Aldo Moro- Porto Pozzo	S.Teresa di Gallura	NULLA	
PS12	Via De Muro -San Pasquale	S.Teresa di Gallura	NULLA	
PS13	Punto panoramico -punta San Pasquale	Tempio Pausania	ALTA	X
PS14	Via della Fonte - Centro abitato-San Pasquale	Tempio Pausania	ALTA	X
PS15	Via per Campeggio - Isola dei Gabbiani	Palau	BASSA	X
PS16	Via Tramontana-Centro abitato	Palau	NULLA	
PS17	Via Grazia Deledda - Barabissa	Palau	NULLA	
PS18	SS133-c/o Zona artigianale	Palau	NULLA	
PS19	Via la Sciumara-Centro abitato	Palau	NULLA	
PS22	Via degli Ulivi-Centro abitato	Palau	NULLA	
PS23	Via dell'Elicrisio-Centro abitato	Palau	NULLA	
PS24	Porto - Capitaneria di Porto	La Maddalena	MINIMA	X
PS25	Cala Gavetta	La Maddalena	MINIMA	
PS26	Via Millelire - Punta Nera	La Maddalena	MINIMA	
PS27	Via Eleonora d'Arborea -parcheggio	La Maddalena	MINIMA	X
PS28	Capo d'Orso - Roccia dell'Orso	Palau	NULLA	
PS29	Via Demuro-Centro abitato	Arzachena	NULLA	
PS30	Via Gallura-Centro abitato	Arzachena	NULLA	
PS31	Via Marconi-Centro abitato	Luogosanto	NULLA	
PS32	Via Tiano, punto panoramico	Luogosanto	BASSA	X
PS33	SP14-punto panoramico	Luogosanto	BASSA	X
PS34	Rione S. Paolo -Centro abitato	Luogosanto	NULLA	
PS36	Via Aldo Moro-Centro abitato	Aglientu	BASSA	X
PS37	Via Tempio - Centro abitato	Aglientu	NULLA	
PS38	Via Pariseddu -Centro abitato	Aglientu	NULLA	
PS39	SP90 -PV Tamoil	Aglientu	NULLA	
PS40	SP90- Ingresso spiaggia Lu Littaroni	Aglientu	NULLA	
PS41	SP90- Ingresso Lu Pultiddu	S.Teresa di Gallura	NULLA	
PS42	SS133 di Palau - Coop. Arborea	Tempio Pausania	ALTA	X
PS43	SS133 di Palau	Tempio Pausania	NULLA	
PS44	SS133 di Palau -PV AD Petroli	Tempio Pausania	NULLA	
PS45	Strada Comunale S. Pasquale Bassacutena	Tempio Pausania	NULLA	
PS46	SS133 di Palau- Capannaccia	Palau	NULLA	
PS47	Tomba dei giganti Petra Niedda	Palau	NULLA	
PS48	Via S. Mara - Bassacutena	Tempio Pausania	NULLA	
PS49	Camporotondo	Tempio Pausania	NULLA	
PS51	SP 90- Cala Piscina	Aglientu	NULLA	

Tabella 1 - Elenco dei punti di scatto significativi all'interno dell'area vasta di indagine (buffer 12km), corrispondenti con i punti di presa della carta V.2.18- V2.19