

CARTA DELLE COMPONENTI DI PAESAGGIO AMBIENTALE (PPR)

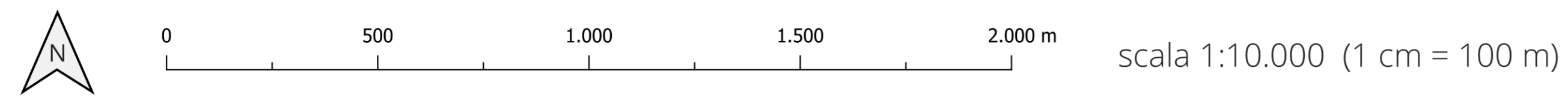

datum WGS84 | proiezione UTM | zona 32N | EPSG 32632

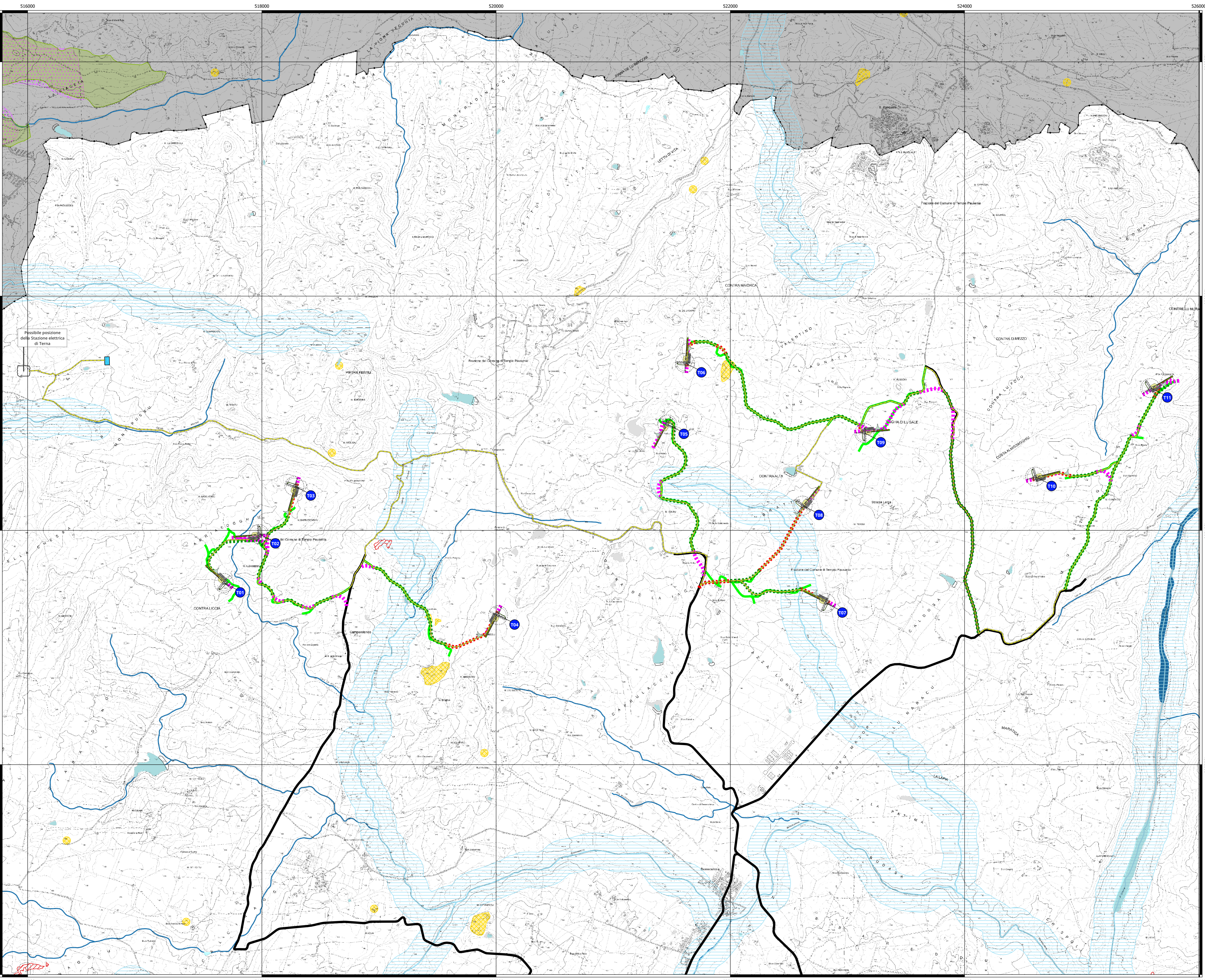

LEGENDA

- Nuovo impianto per la produzione di energia elettrica da fonte eolica "Campovaglio"**
- Aerogeneratore
 - Piazzole di manovra
 - Cavidotto
 - Cabina di connessione MT e Sistema di accumulo (BESS)
 - Viabilità
 - Esistente asfaltata interessata dal passaggio dei mezzi d'opera
 - Esistente sterrata interessata dal passaggio dei mezzi d'opera
 - Esistente da adeguare
 - Nuova da mantenere a fine lavori
 - Nuova da mantenere per lavori di manutenzione straordinaria

D.lgs. 42/2004
Codice dei beni culturali e del paesaggio, ai sensi dell'articolo 10 della legge 6 luglio 2002, n. 137

- Art. 142**
 - Fiumi, torrenti e corsi d'acqua iscritti negli elenchi previsti dall'RD. 1775/1933, e le relative sponde o piedi degli argini per una fascia di 150 m ciascuna [fascia di 150 m]
 - Terreni coperti da foreste e da boschi percorsi o danneggiati dal fuoco (tra il 2008 ed il 2022)
- Art. 143**
 - Fascia costiera, come perimetrata nella cartografia del P.P.R. (Art. 5)
 - Campi dunari e sistemi di spiagge
 - Zone umide, laghi naturali ed invasi artificiali e terreni contermini compresi in una fascia della profondità di 300 m dalla linea di battigia
 - Fiumi torrenti e corsi d'acqua e relative sponde o piedi degli argini, e sistemi fluviali, ripariali, risorgive e cascate, ancorché temporanee

Aree di interesse naturalistico istituzionalmente tutelate

- Aree gestite da Agenzia Fo.Re.S.T.A.S.
- Aree di recupero ambientale**
- Aree degradate
 - Scavi

Comune di Tempio Pausania | Comune di Aglientu
Regione Sardegna

NUOVO IMPIANTO PER LA PRODUZIONE DI ENERGIA DA FONTE EOLICA "CAMPOVAGLIO" NEI COMUNI DI TEMPIO PAUSANIA - AGLIENTU (SS)

STUDIO DI IMPATTO AMBIENTALE

PropONENTE: **Acciona Energia Global Italia S.r.l.**
Via Achille Campanile, 73
00147 - Roma
Phone: (+39) 06 50514225
PEC: accionaglobalitalia@legalmail.it

COGITTO: **acciona energia**

CARTA DELLE COMPONENTI DI PAESAGGIO AMBIENTALE (PPR)

TAB. E. FRM. E

SRISA STUDIO ROSSO
INGEGNERI ASSOCIATI
Via Rodolfo Pico N. 11 - 10145 TORINO
P.le S. ANTONIO N. 10 - 10121 CAGLIARI
TEL. +39 011 47 72 00 00
studio@srisa.it
www.srisa.it

COORDINATORE E RESPONSABILE DELLE ATTIVITÀ: Dott. Ing. **Giorgio Eliso DEMURTAS**

CONSENSUAZIONE: **Studio Gioed**
Consulenza Ambientale: Dott. For. **Piero RUBU**
SIATER S.r.l. VIA GARIBOLDI 7 - 07100 - SASSARI

DESCRIZIONE	EMISSIONE	REDAZIONE	CONTROLLATO	APPROVATO
DATA	09/2023			
COD. LAVORO	2008			
TITOLO LAVORO	V			
CATEGORIA	S			
N. ATTIVITÀ	02			
TITOLO ELAB.	PL			
TITOLO DOC.	T			
GIORNI ELABORATO	21			
VERSIONE	0			

REDAZIONE: Dott. For. Riccardo Murru

CONTROLLATO: Dott. For. Piero Rubu

APPROVATO: Dott. For. Piero Rubu

ELABORATO **V.2.21a**