



Comune di Tempio Pausania **Comune di Aglientu**
 Regione Sardegna



NUOVO IMPIANTO PER LA PRODUZIONE DI ENERGIA DA FONTE EOLICA "CAMPOVAGLIO" NEI COMUNI DI TEMPIO PAUSANIA-AGLIENTU (SS)
STUDIO DI IMPATTO AMBIENTALE

Acciona Energia Global Italia S.r.l.
 Via Achille Campanile, 73
 00147 Roma
 Phone: (+39) 06 50514225
 PEC: accionaglobalitalia@legalmail.it



PROPONENTE
 OGGETTO

CARTA DEL RISCHIO ARCHEOLOGICO ASSOLUTO

STUDIO ROSSO
INGEGNERI ASSOCIATI
 VIA ROSOLINO PILO N. 11 - 10143 - TORINO
 VIA IS MAGLIAS N. 178 - 09122 - CAGLIARI
 TEL. +39 011 43 77 242
studiorosso@legalmail.it
info@sria.it
www.sria.it

Consulenza studi archeologici:
 Archeologi Dott. Luca DORO, Dott. Gabriele CARENTI, Dott.ssa Rosana PLA ORQUIN
 CONTROLLO QUALITA'

DESCRIZIONE	EMISSIONE
DATA	SET/2023
COD. LAVORO	576/SR
TIPOL. LAVORO	V
SETTORE	S
N. ATTIVITA'	02
TIPOL. ELAB.	PL
TIPOL. DOC.	T
ID ELABORATO	25
VERSIONE	0

REDATTO
 DORO - CARENTI - PLA ORQUIN
 CONTROLLATO
 Dott. For. Piero RUBIU
 APPROVATO
 Ing. Roberto SESENNA

SCALA: 1:10.000

ELABORATO
V.2.25-1

NUOVO IMPIANTO PER LA PRODUZIONE DI ENERGIA DA FONTE EOLICA "CAMPOVAGLIO" Regione Sardegna Comuni di Tempio Pausania - Aglientu (SS)	Sassari, 30/08/2023 Archeologi Luca Doro, Gabriele Carenti, Rosana Pla Orquin
CARTA DEL RISCHIO ARCHEOLOGICO ASSOLUTO V.2.25 Mappa 1 di 3	

CARTA DEL RISCHIO
 1 rischio alto
 2 rischio medio
 3 rischio basso
 4 rischio nullo
 Aree non esplorate

Limiti Comunali
 MOPR
 Aerogeneratori
 Cavidotto
 MOSI_multipolygon
 MOSI_multipoint

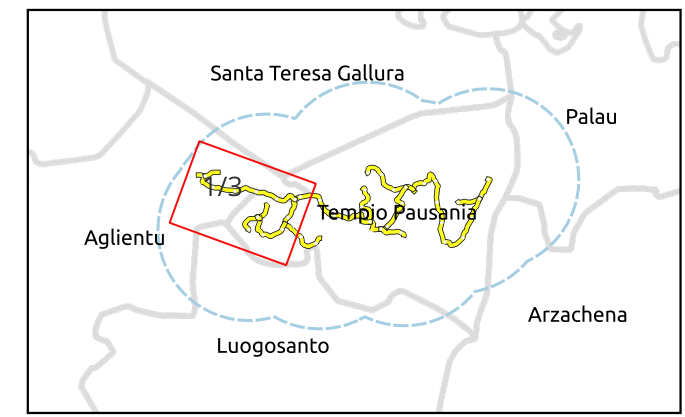





 Comune di Tempio Pausania Comune di Aglientu



Regione Sardegna

NUOVO IMPIANTO PER LA PRODUZIONE DI ENERGIA DA FONTE EOLICA
 "CAMPOVAGLIO" NEI COMUNI DI TEMPIO PAUSANIA-AGLIENTU (SS)

STUDIO DI IMPATTO AMBIENTALE

Acciona Energia Global Italia S.r.l.
 Via Achille Campanile, 73
 00147 Roma
 Phone: (+39) 06 50514225
 PEC: accionaglobalitalia@legalmail.it



PROPONENTE

OGGETTO

CARTA DEL RISCHIO ARCHEOLOGICO ASSOLUTO

TIMBRI E FIRME



STUDIO ROSSO
 INGEGNERI ASSOCIATI
 VIA ROSOLINO PILO N. 11 - 10143 - TORINO
 VIA IS MAGLIAS N. 178 - 09122 - CAGLIARI
 TEL. +39 011 43 77 242
studiorosso@legalmail.it
info@sria.it
www.sria.it

Consulenza studi archeologici:
 Archeologi Dott. Luca DORO, Dott. Gabriele CARENTI, Dott.ssa Rosana PLA ORQUIN
 CONTROLLO QUALITA'

DESCRIZIONE	EMISSIONE
DATA	SET/2023
COD. LAVORO	576/SR
TIPOL. LAVORO	V
SETTORE	S
N. ATTIVITA'	02
TIPOL. ELAB.	PL
TIPOL. DOC.	T
ID ELABORATO	25
VERSIONE	0

REDATTO
 DORO - CARENTI - PLA ORQUIN

CONTROLLATO
 Dott. For. Piero RUBIU

APPROVATO
 Ing. Roberto SESENNA

SCALA: 1:10.000

ELABORATO
V.2.25-2

NUOVO IMPIANTO PER LA PRODUZIONE DI ENERGIA DA FONTE EOLICA "CAMPOVAGLIO"	Sassari, 30/08/2023
Regione Sardegna Comuni di Tempio Pausania - Aglientu (SS)	Archeologi Luca Doro, Gabriele Carenti, Rosana Pla Orquin
CARTA DEL RISCHIO ARCHEOLOGICO ASSOLUTO V.2.25 Mappa 2 di 3	

- CARTA DEL RISCHIO**
- 1 rischio alto
 - 2 rischio medio
 - 3 rischio basso
 - 4 rischio nullo
 - Aree non esplorate

- Limiti Comunali
- MOPR
- Aerogeneratori
- Cavidotto
- MOSI_multipolygon
- MOSI_multipoint

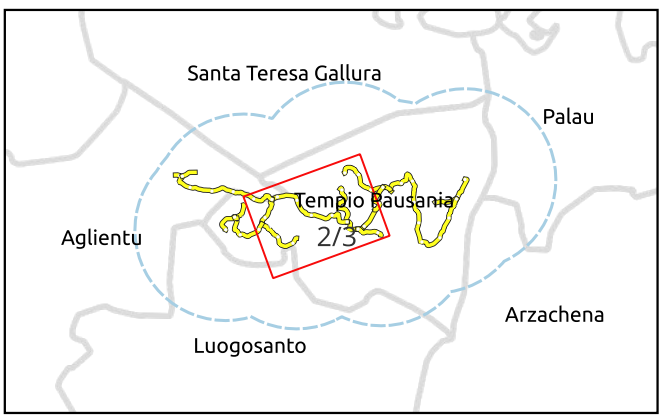

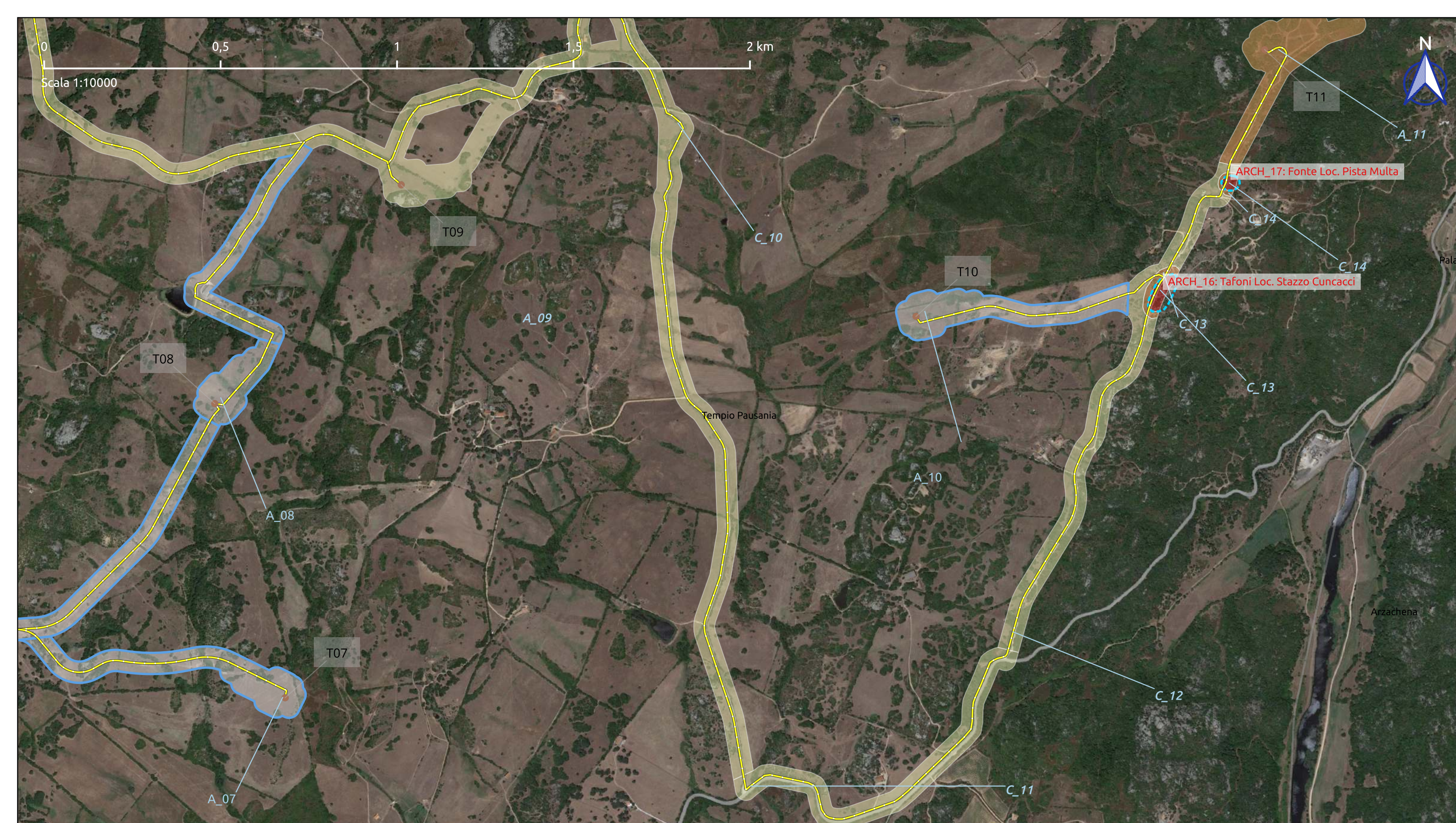



 Comune di Tempio Pausania Comune di Aglientu



Regione Sardegna

**NUOVO IMPIANTO PER LA PRODUZIONE DI ENERGIA DA FONTE EOLICA
 "CAMPOVAGLIO" NEI COMUNI DI TEMPIO PAUSANIA-AGLIENTU (SS)**

STUDIO DI IMPATTO AMBIENTALE

Acciona Energia Global Italia S.r.l.
 Via Achille Campanile, 73
 00147 Roma
 Phone: (+39) 06 50514225
 PEC: accionaglobalitalia@legalmail.it



PROPONENTE

OGGETTO

CARTA DEL RISCHIO ARCHEOLOGICO ASSOLUTO

TIMBRI E FIRME

STUDIO ROSSO
 INGEGNERI ASSOCIATI
 VIA ROSOLINO PILO N. 11 - 10143 - TORINO
 VIA IS MAGLIAS N. 178 - 09122 - CAGLIARI
 TEL. +39 011 43 77 242
studiorosso@legalmail.it
info@sria.it
www.sria.it

Consulenza studi archeologici:
 Archeologi Dott. Luca DORO, Dott. Gabriele CARENTI, Dott.ssa Rosana PLA ORQUIN
 CONTROLLO QUALITA'

DESCRIZIONE	EMISSIONE
DATA	SET/2023
COD. LAVORO	576/SR
TIPOL. LAVORO	V
SETTORE	S
N. ATTIVITA'	02
TIPOL. ELAB.	PL
TIPOL. DOC.	T
ID ELABORATO	25
VERSIONE	0

REDATTO
 DORO - CARENTI - PLA ORQUIN
 CONTROLLATO
 Dott. For. Piero RUBIU
 APPROVATO
 Ing. Roberto SESENNA

SCALA: 1:10.000

**ELABORATO
 V.2.25-3**

NUOVO IMPIANTO PER LA PRODUZIONE DI ENERGIA DA FONTE EOLICA "CAMPOVAGLIO"	Sassari, 30/08/2023
Regione Sardegna Comuni di Tempio Pausania - Aglientu (SS)	Archeologi Luca Doro, Gabriele Carenti, Rosana Pla Orquin
CARTA DEL RISCHIO ARCHEOLOGICO ASSOLUTO V.2.25 Mappa 3 di 3	

CARTA DEL RISCHIO

- 1 rischio alto
- 2 rischio medio
- 3 rischio basso
- 4 rischio nullo
- Aree non esplorate

Limiti Comunali
 MOPR
 Aerogeneratori
 Cavidotto
 MOSI_multipolygon
 MOSI_multipoint

