

INQUADRAMENTO CATASTALE PROVINCIA DEL SUD SARDEGNA, COMUNE DI CARBONIA FOGLIO 42-59

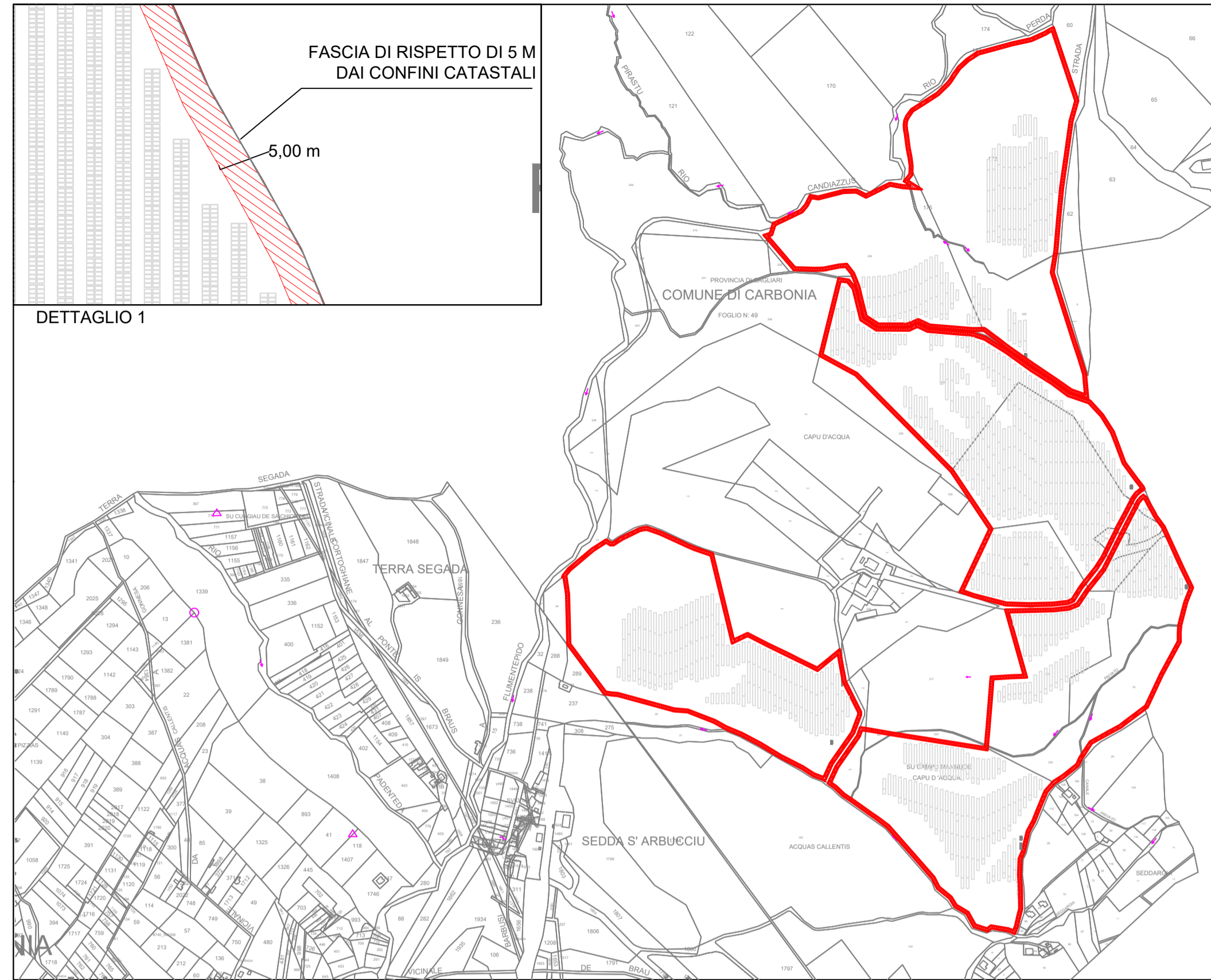

FASCIA DI RISPETTO DAI CONFINI CATASTALI

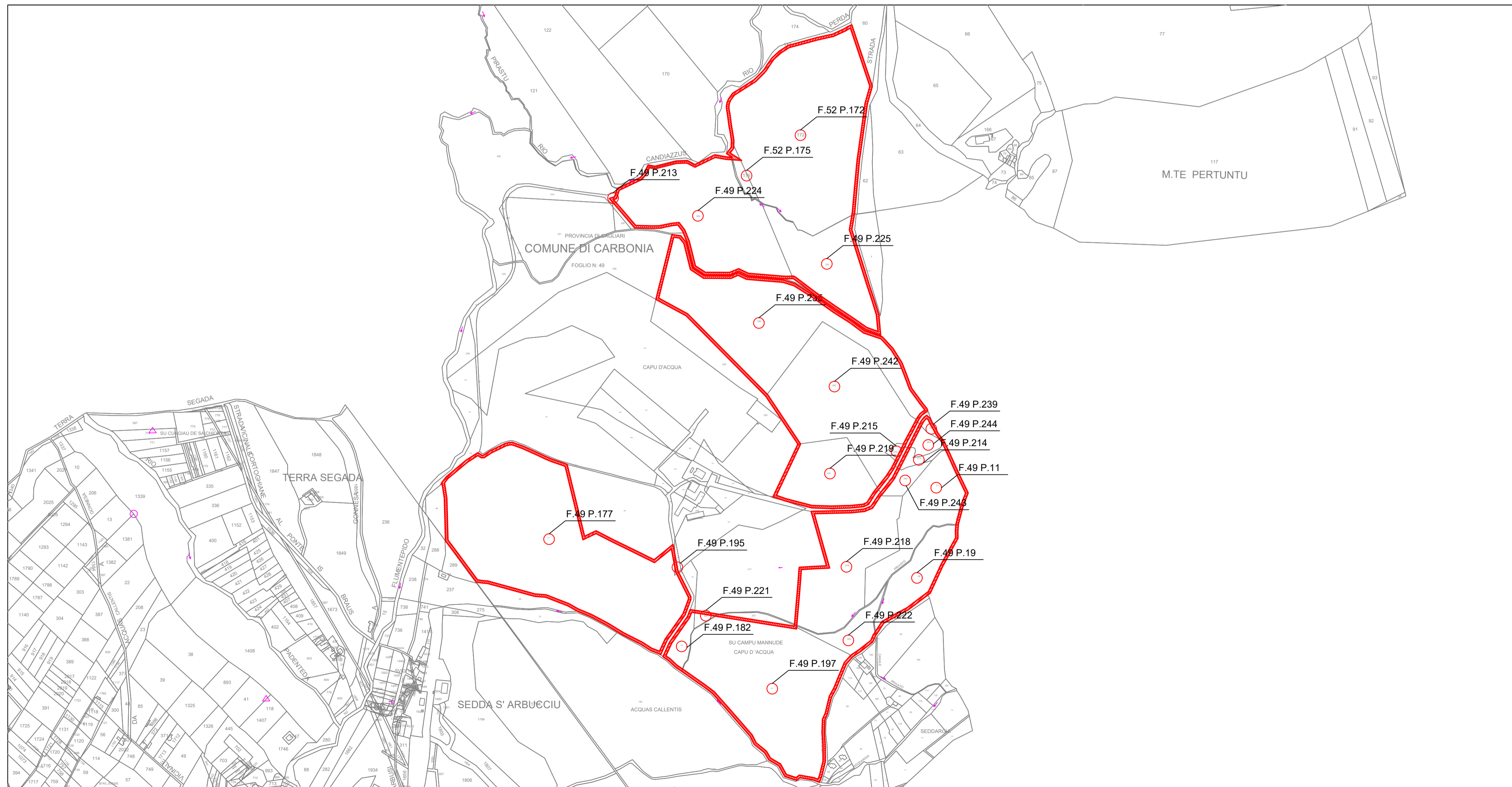

INQUADRAMENTO CATASTALE CON INDIVIDUAZIONE PARTICELLE

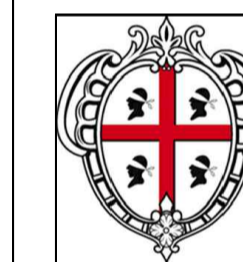
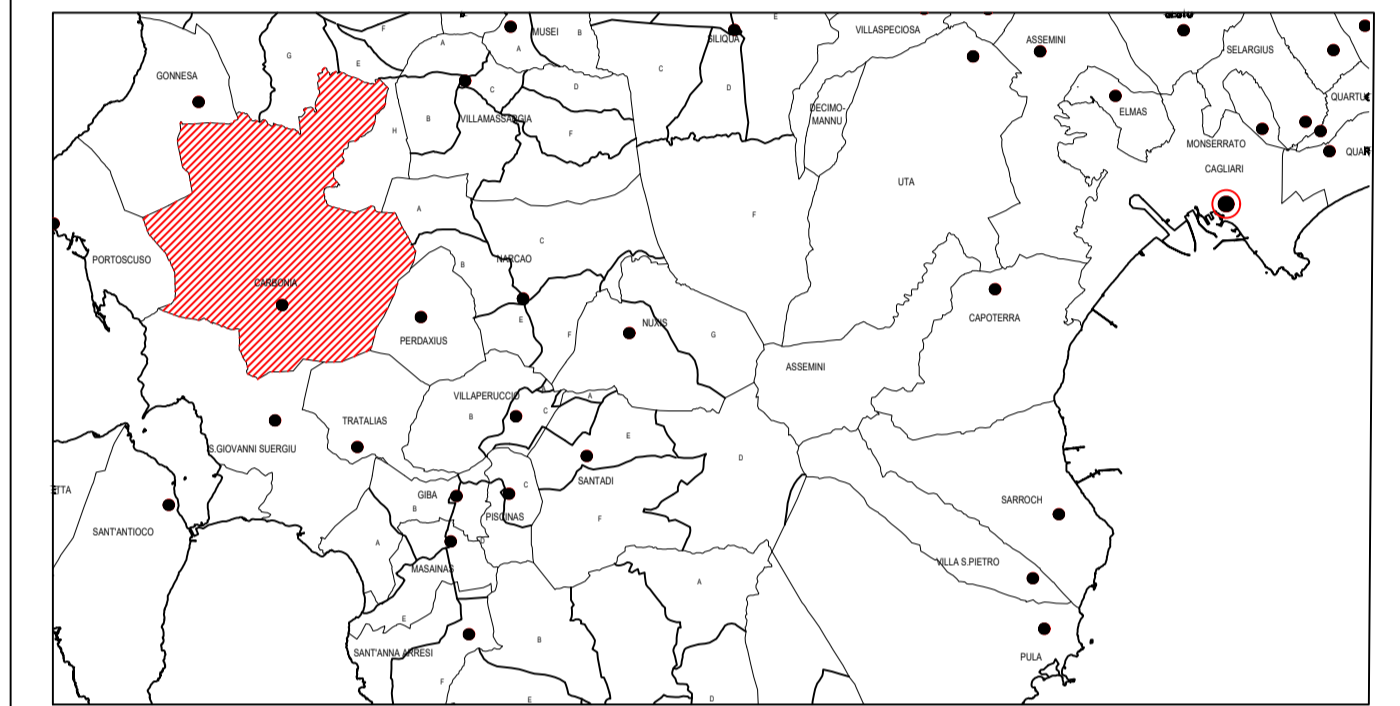
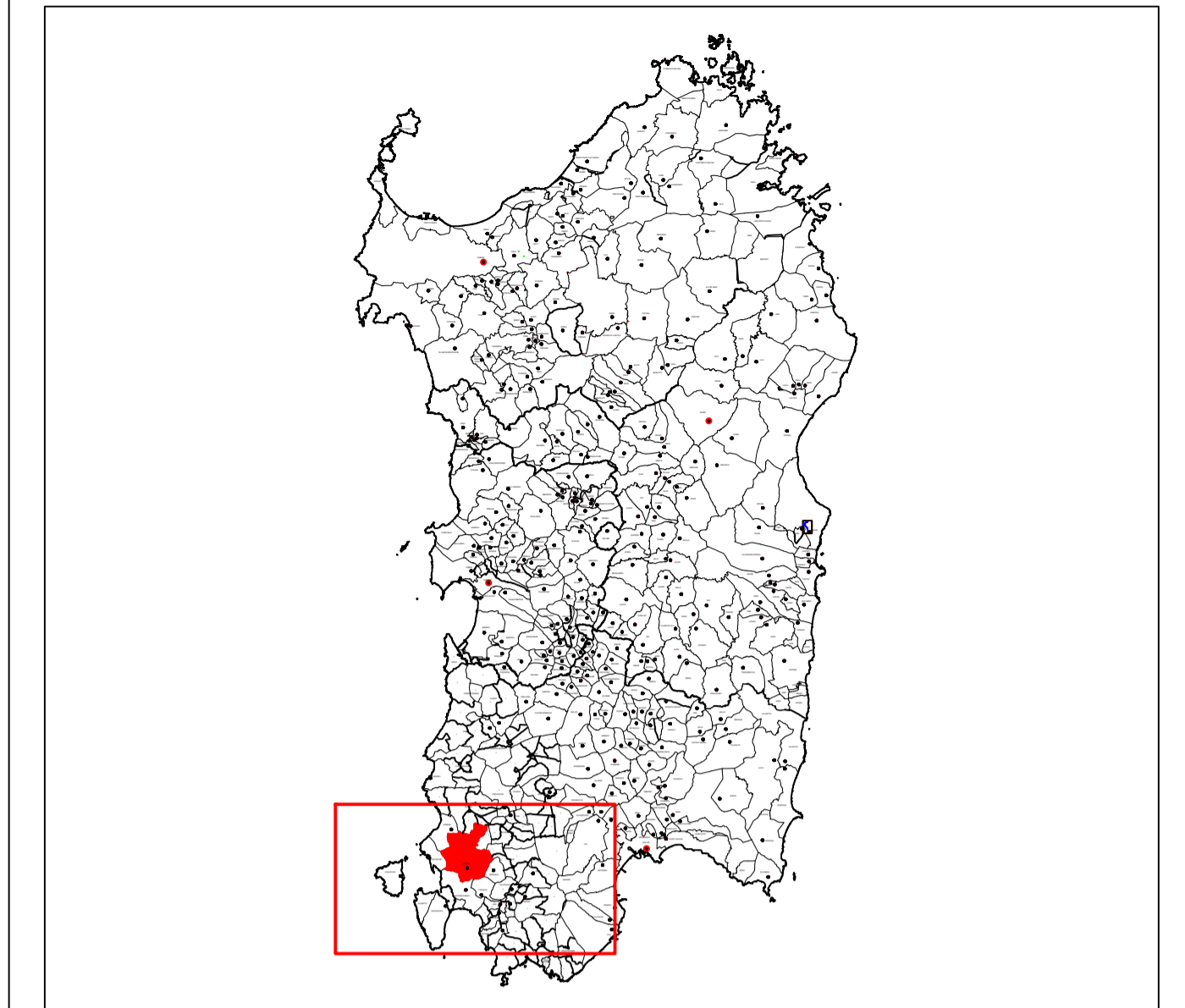

**REGIONE SARDEGNA
COMUNE DI GONNESA
E CARBONIA**
Provincia del Sud Sardegna



Titolo del Progetto

PROGETTO DEFINITIVO

PROGETTO PER LA REALIZZAZIONE DI UN IMPIANTO AGRO FOTVOLTAICO DENOMINATO "GREEN AND BLUE MALAEDDU" DELLA POTENZA DI 28 507.500 KW IN LOCALITÀ "MALAEDDU" NEL COMUNE DI CARBONIA

Identificativo Documento

TAV_FTV002

ID Progetto	GBPS	Tipologia	D	Formato	AI	Disciplina	AMB
Titolo							

INQUADRAMENTO CATASTALE

SCALA: Varie

FILE: TAV_FTV002.pdf

IL PROGETTISTA

Arch. Andrea Casula



GRUPPO DI PROGETTAZIONE

Arch. Andrea Casula
Geom. Fernando Porcu
Dott. in Arch. J. Alessia Manunza
Geom. Vanessa Porcu
Dott. Agronomo Giuseppe Vacca
Archeologo Marco Cabras
Geol. Maria Camba
Ing. Antonio Dedoni

COMMITTENTE

INNOVO DEVELOPMENT 4 SRL

Rev.	Data Revisione	Descrizione Revisione	Redatto	Controllato	Approvato
Rev.	Settembre 2023	Prima Emissione	Green Island Energy	Innovo Development 4 Srl	Innovo Development 4 Srl

PROCEDURA

Valutazione di Impatto Ambientale ai sensi dell'art.23 del D.Lgs.152/2006

GREEN ISLAND ENERGY SAS
Via S.Mele, N 12 - 09170 Oristano
tel&fax (+39) 0783 211692-3932619836
email: greenislandenergysas@gmail.com

NOTA LEGALE: Il presente documento non può essere riprodotto, copiato o diffuso senza permesso scritto dalla Green Island Energy SAS. Il presente documento è proprietà intellettuale di Green Island Energy SAS.

