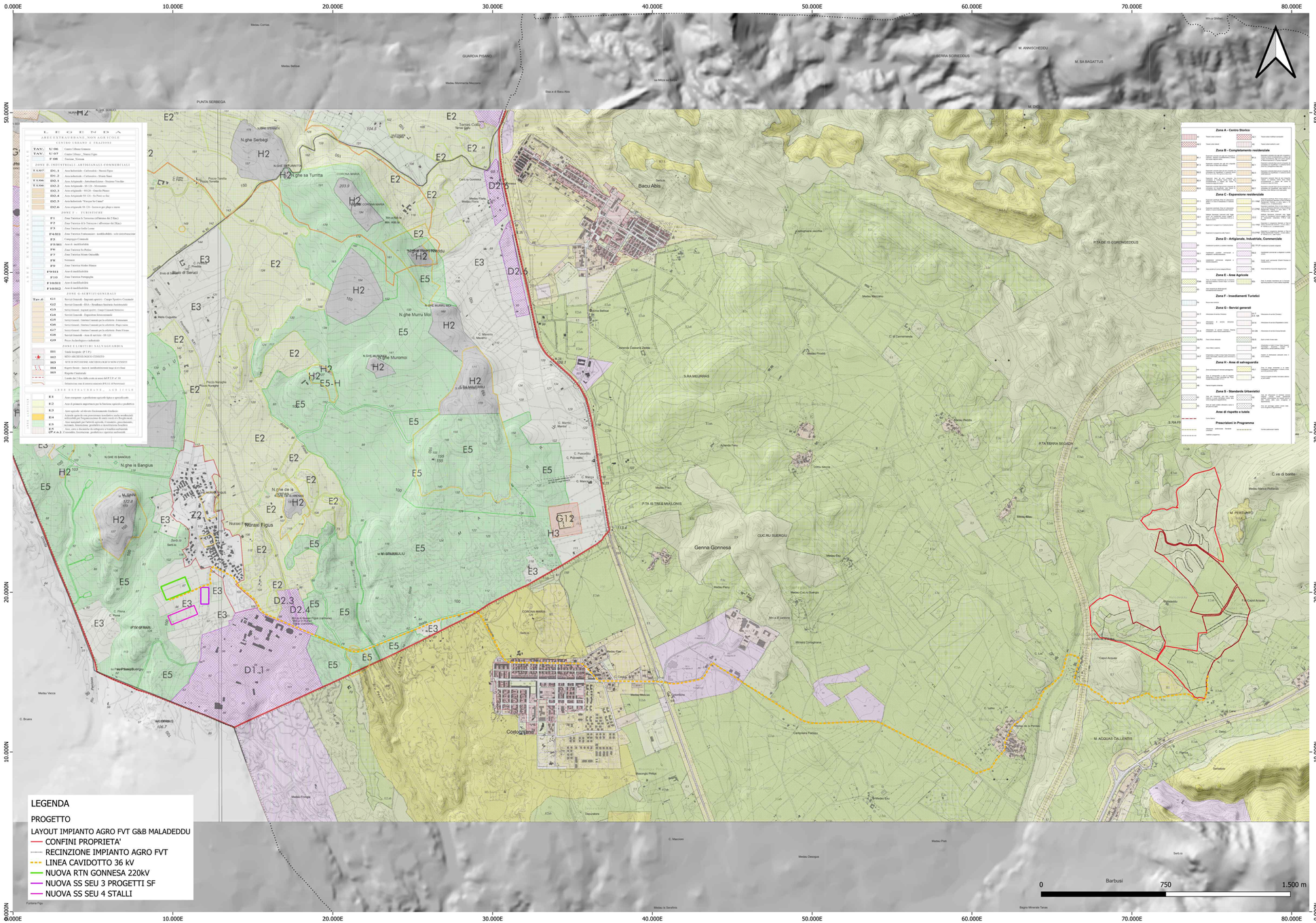

REGIONE SARDEGNA
COMUNE DI GONNESA E CARBONIA
Provincia del Sud Sardegna

Titolo del Progetto

PROGETTO DEFINITIVO

PROGETTO PER LA REALIZZAZIONE DI UN IMPIANTO AGRO FOTOVOLTAICO *DENOMINATO "GREEN AND BLUE MALADEDDU"* DELLA POTENZA DI 28 507.500 kW IN LOCALITÀ "MALADEDDU" NEL COMUNE DI CARBONIA

Identificativo Documento

TAV_FTV005

ID Progetto	GBM	Tipologia	D	Formato	A1	Disciplina	AMB

Titolo

INQUADRAMENTO URBANISTICO

SCALA:1:25.000 — *FILE: TAV_FTV005.pdf*

IL PROGETTISTA

Arch. Andrea Casula

Andrea Casula
Architetto
10.10.2023 10:44:49
GMT+01:00

GRUPPO DI PROGETTAZIONE

Arch. Andrea Casula
Geom. Fernando Porcu
Dott. in Arch. J. Alessia Manunza
Geom. Vanessa Porcu
Dott.Agronomo Giuseppe Vacca
Archeologo Marco Cabras
Geol.Maria Camba
Ing. Antonio Dedoni

COMMITTENTE

INNOVO DEVELOPMENT 4 SRL

Rev.	Data Revisione	Descrizione Revisione	Redatto	Controllato	Approvato
Rev.	Settembre 2023	Prima Emissione	Green Island Energy	Innovo Development 4 Srl	Innovo Development 4 Srl

PROCEDURA

Valutazione di Impatto Ambientale ai sensi dell'art.23 del D.Lgs.152/2006

GREEN ISLAND ENERGY SAS
Via S.Mele, N 12 - 09170 Oristano
tel&fax(+39) 0783 211692-3932619836
email: greenislandenergysas@gmail.com

NOTA LEGALE: Il presente documento non può essere copiato o riprodotto in tutto o in parte su qualsiasi formato e tramite qualsiasi mezzo senza preventiva autorizzazione formale da parte di Green Island Energy SaS

GREEN ISLAND ENERGY