

VISTA 4

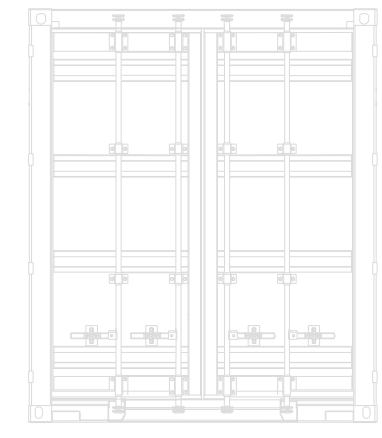

VISTA 3

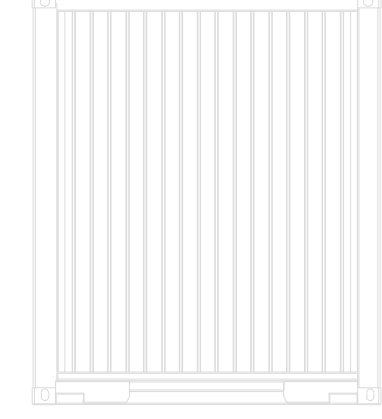

VISTA 1

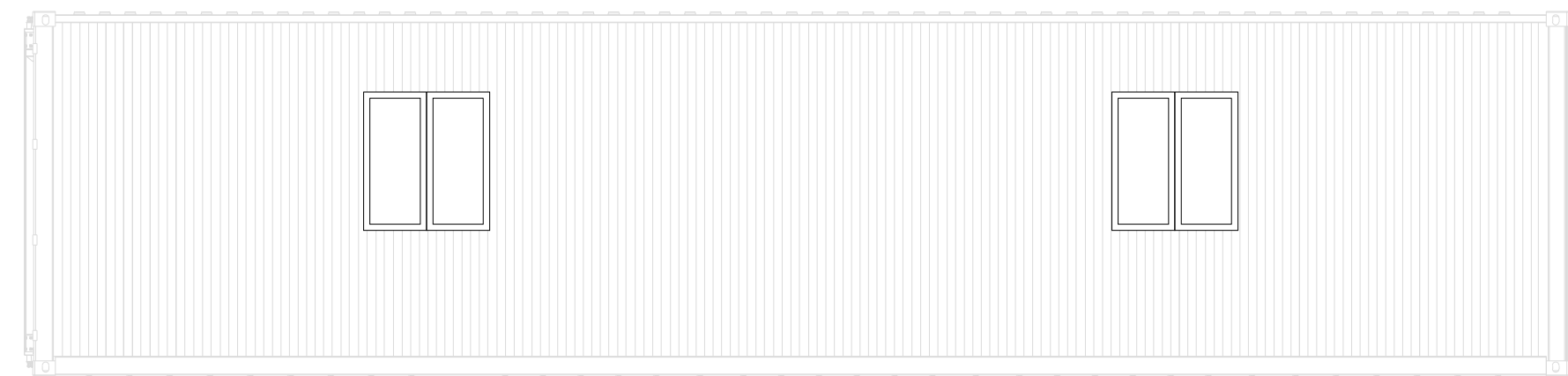

VISTA 2

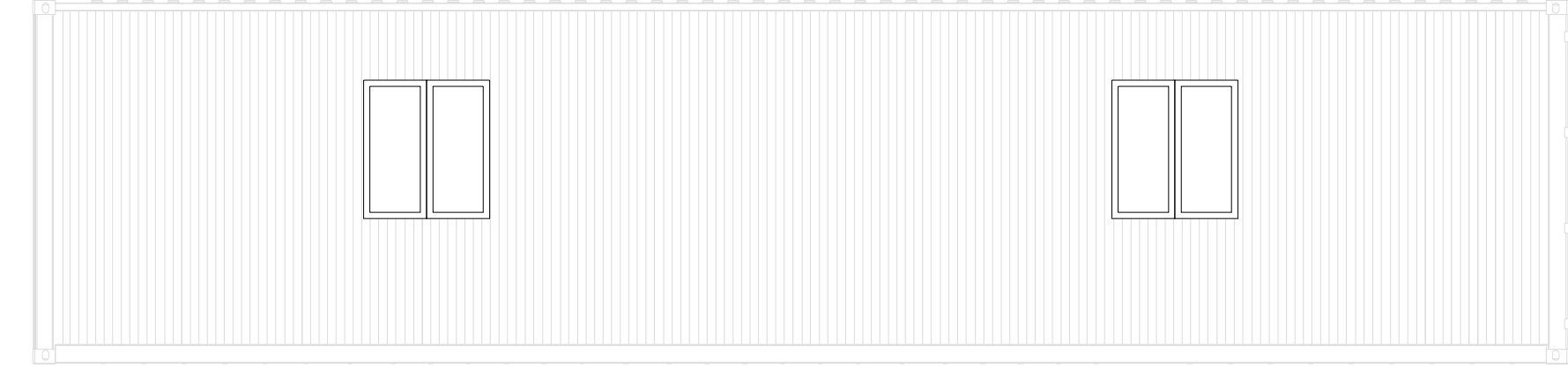

PIANTA

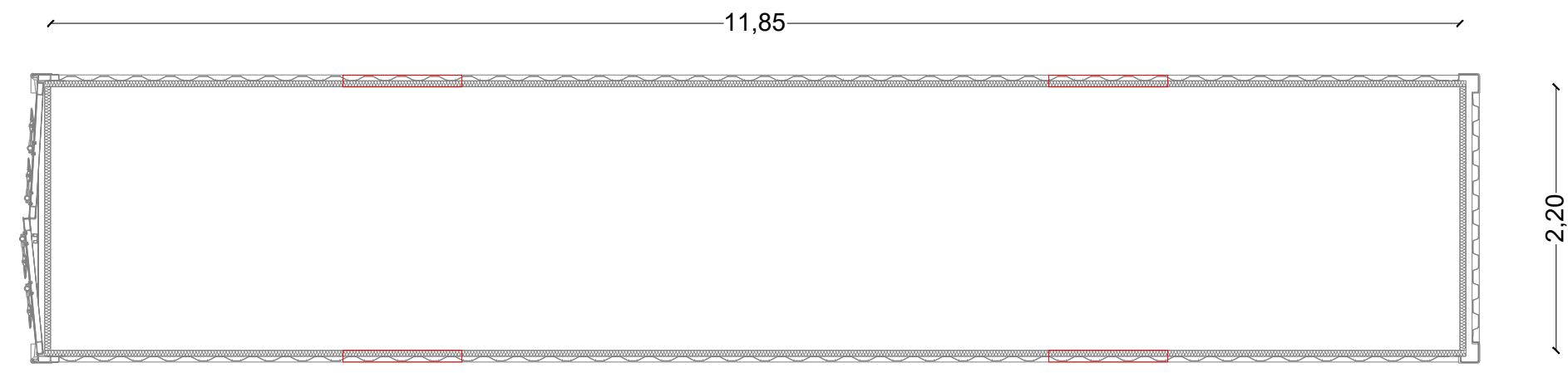

CONTAINER MAGAZZINO

PROSPETTO LATERALE DESTRO

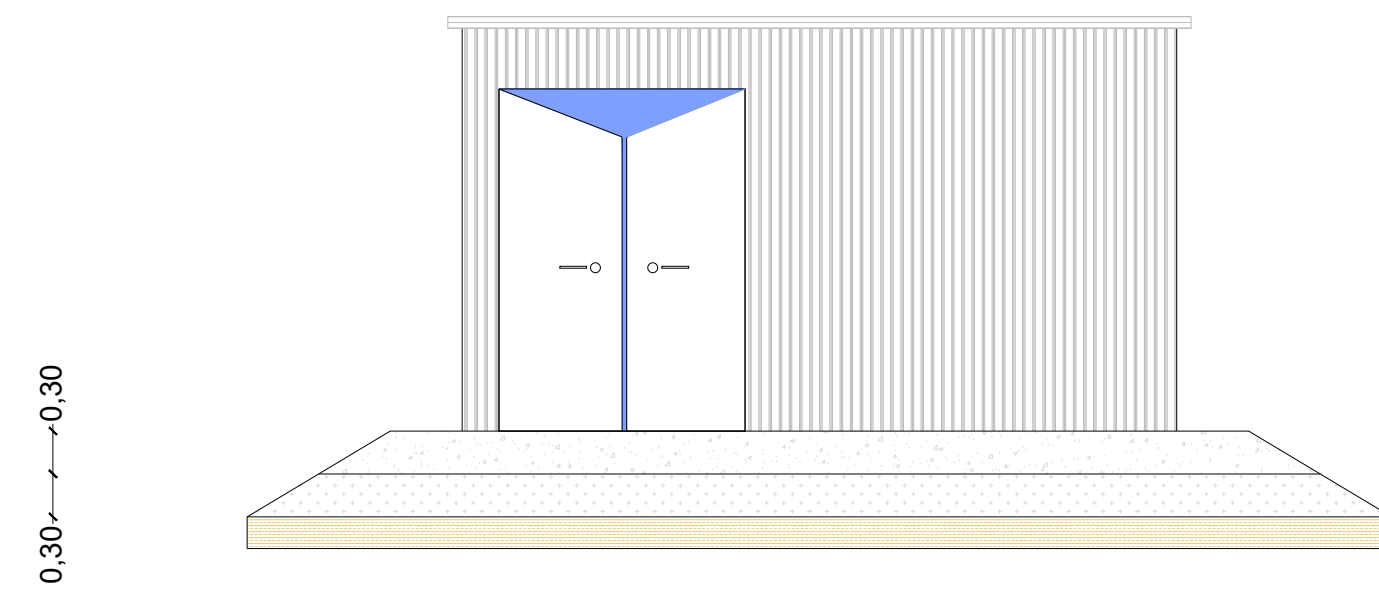

PROSPETTO LATERALE SINISTRO

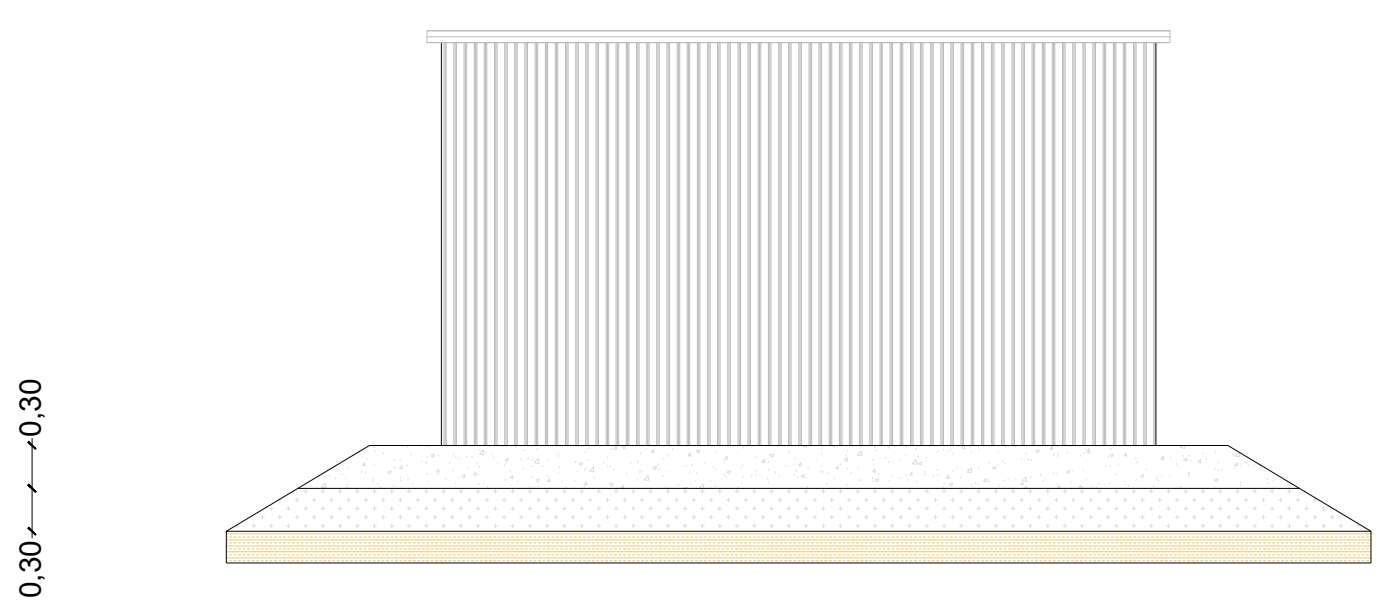

SEZIONE A-B

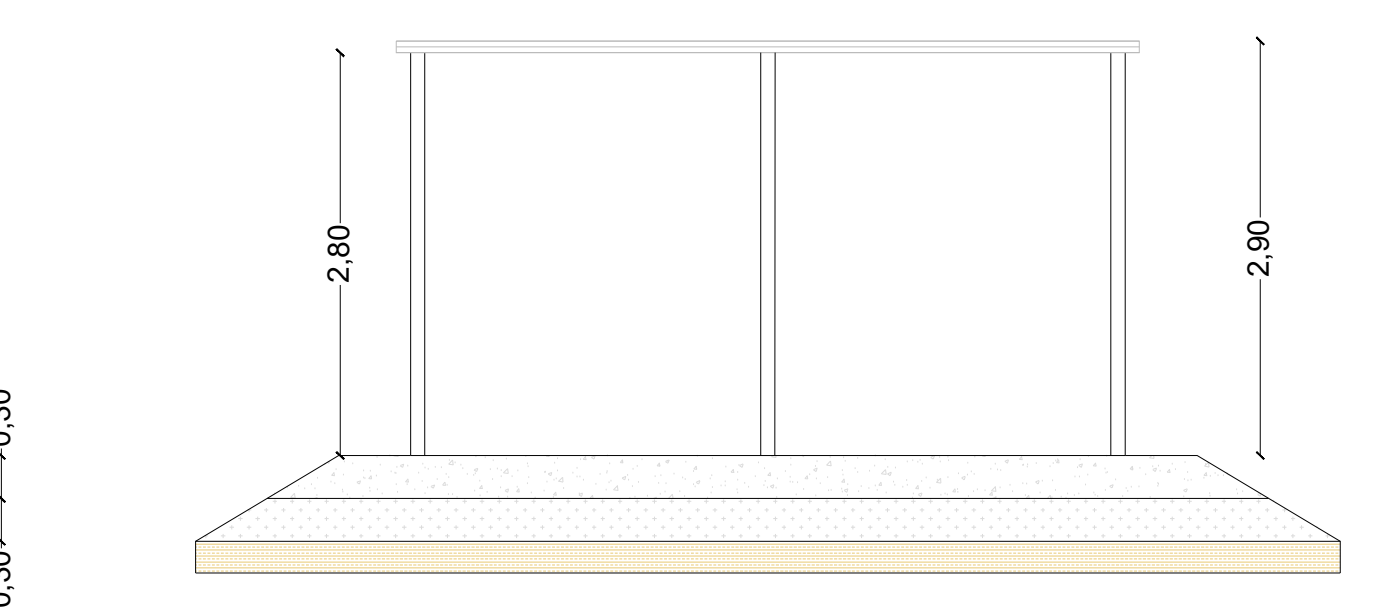

PROSPETTO POSTERIORE

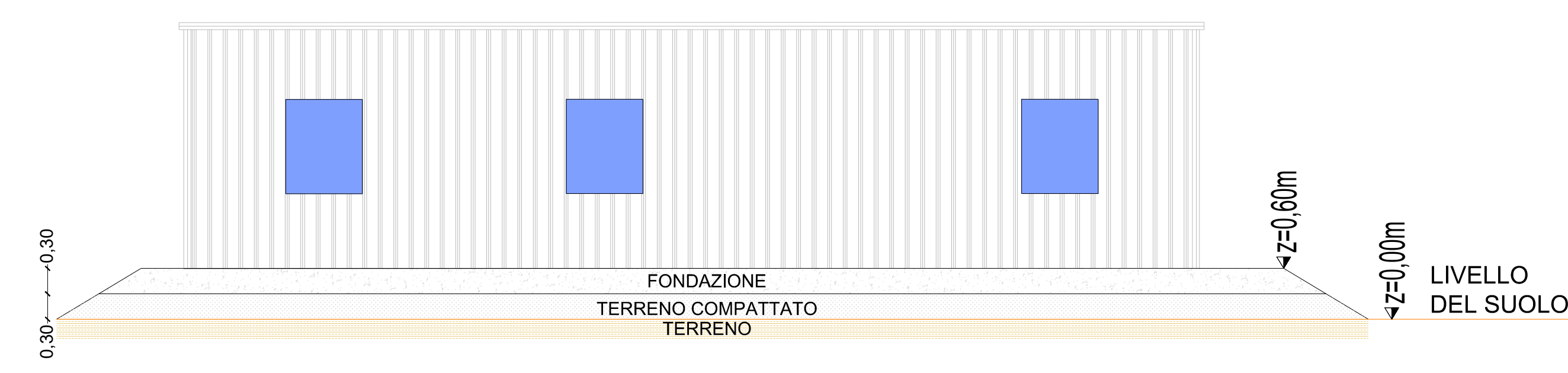

CONTAINER UFFICI

PROSPETTO ANTERIORE

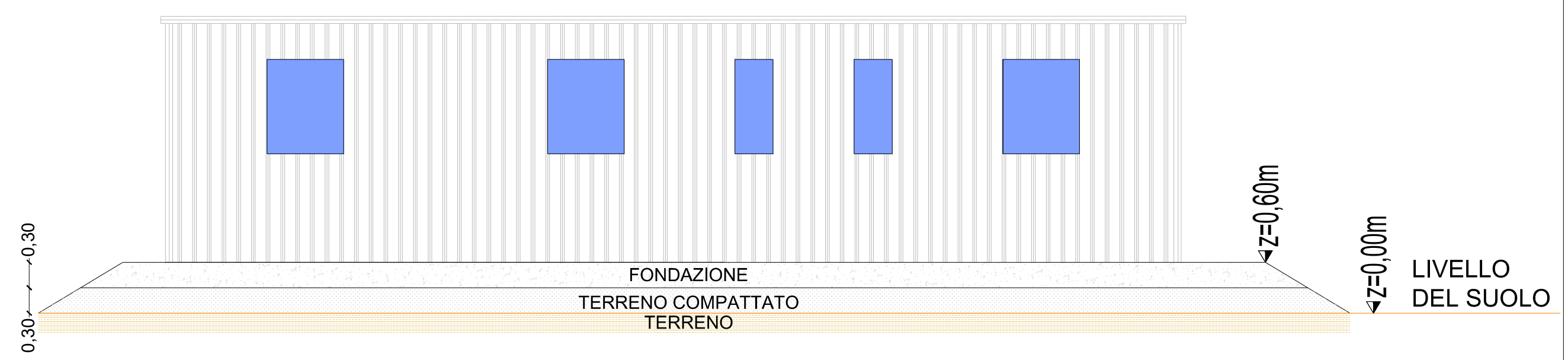

PIANTA

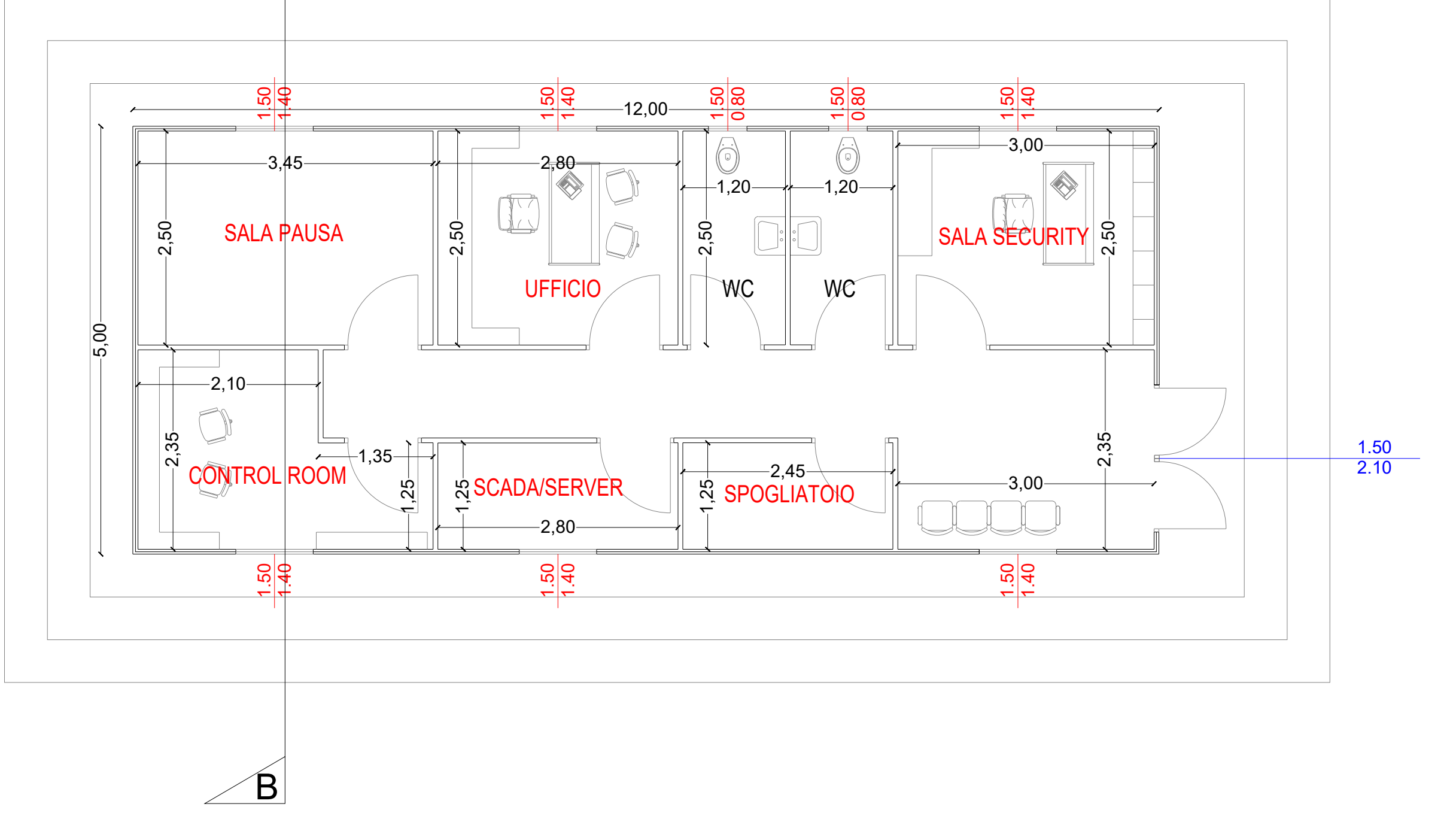

PIANTA FONDAZIONE

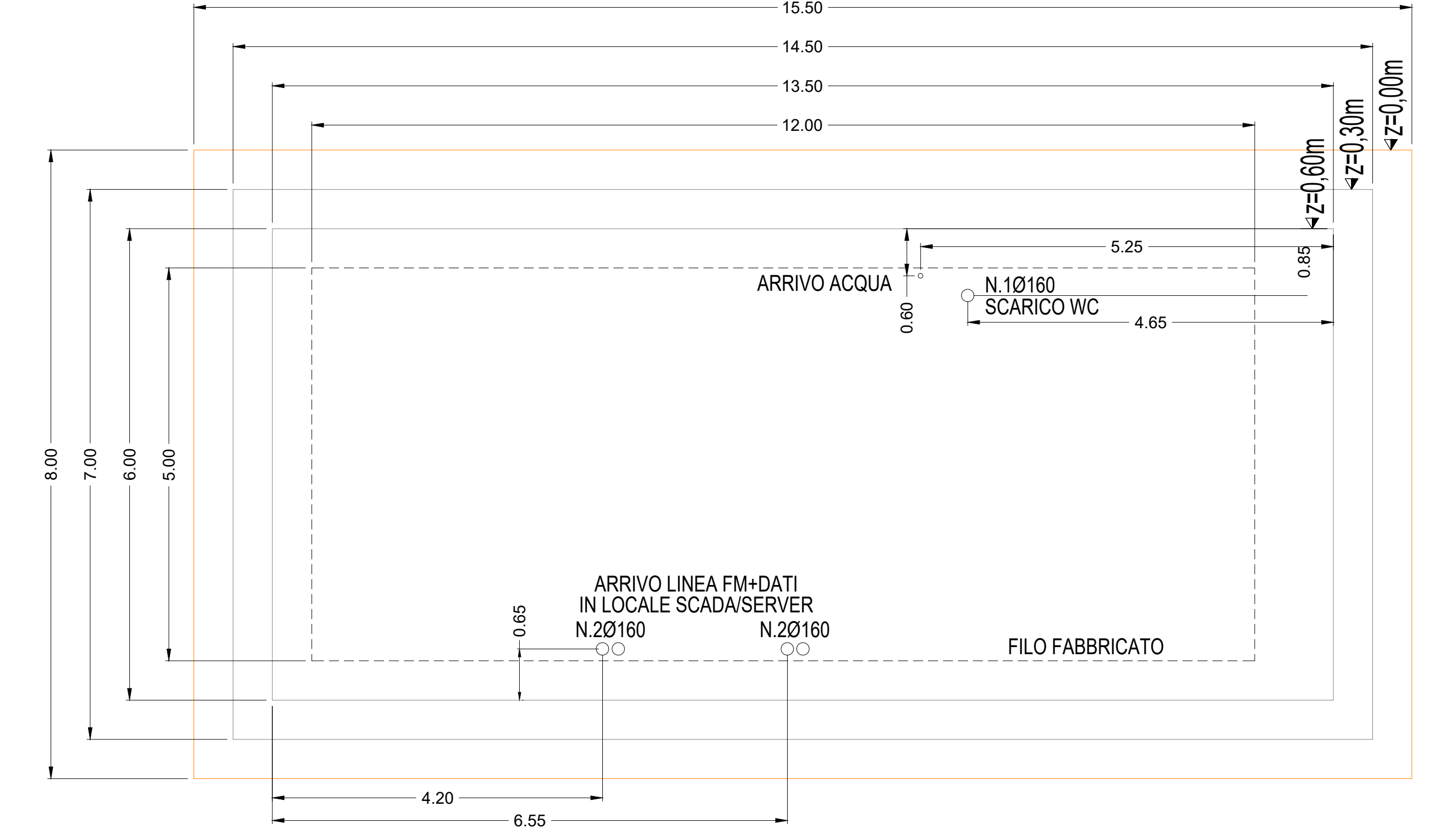

**REGIONE SARDEGNA  
COMUNE DI GONNESA  
E CARBONIA**  
Provincia del Sud Sardegna

**PROGETTO DEFINITIVO**  
PROGETTO PER LA REALIZZAZIONE DI UN IMPIANTO AGRO FOTOVOLTAICO  
DENOMINATO "GREEN AND BLUE MALAEDDU" DELLA POTENZA DI 28 507 500 KW  
IN LOCALITÀ "MALAEDDU" NEL COMUNE DI CARBONIA

Identificativo Documento: **TAV\_FTV037**

Titolo: **DETTAGLI FABBRICATI UFFICIO MAGAZZINO**

SCALA: 1:100  
FILE: TAV\_FTV037.pdf

IL PROGETTISTA  
Arch. Andrea Casula

GRUPPO DI PROGETTAZIONE  
Arch. Andrea Casula  
Geom. Fernando Porcu  
Dott. in Arch. J. Alessia Manunza  
Geom. Vanessa Porcu  
Dott. Agronomo Giuseppe Vacca  
Architetto Marco Caldas  
Geom. Maria Camba  
Ing. Antonio Deiana

COMMITTENTE: **INNOVO DEVELOPMENT 4 SRL**

Rev.	Data Revisione	Descrizione Revisione	Redatto	Controllato	Approvato
Rev.	Settembre 2023	Prima emissione	Green Island Energy	Innovo Development 4 Srl	Innovo Development 4 Srl

Valutazione di Impatto Ambientale ai sensi dell'art.23 del D.Lgs. 152/2006

GREEN ISLAND ENERGY S.A.S.  
Via S. Mela, N.12 - 09170 Oristano  
tel: (+39) 0783 211692-393261/9836  
email: greenislandenergysas@gmail.com

NOTA LEGALE: Il presente documento non può essere ristampato, copiato o distribuito senza permesso scritto dalla Green Island Energy S.p.A.  
Il presente documento è fornito quale utile strumento di lavoro e non rappresenta un contratto. Il presente documento è riservato ai sensi dell'art. 17 del D.Lgs. 152/2006.

**GREEN ISLAND ENERGY**