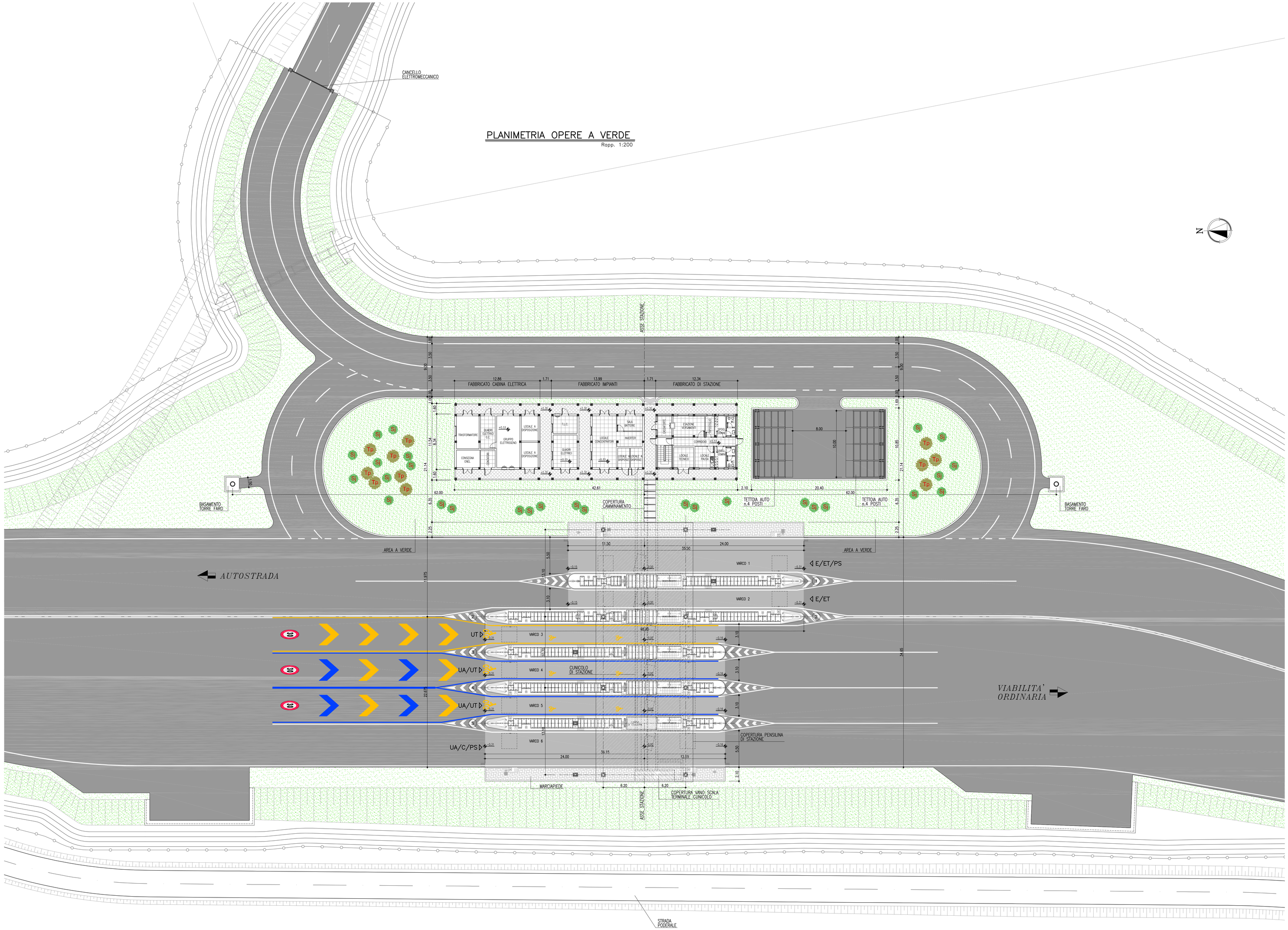

NOTE GENERALI

- TUTTE LE DIMENSIONI SONO ESPRESSE IN METRI
- TUTTE LE QUOTE ALTIMETRICHE E LE COORDINATE SONO ESPRESSE IN METRI
- LE QUOTE ESPRESSE SONO DI PROGETTO

FORMAZIONE DI STRATO DI 30 cm DI TERRENO VEGETALE SU AIUOLE, RIVESTIMENTO MEDIANTE IDROSEMINA DI MISCELA COSTITUITA DA ACQUA, MISCUGLIO DI SEMI DI ERBE DA PRATO PERENNI Lolium perenne 30%, Trifolium pratense 30%, Lotus cornicolatus 10%, Poa pratensis 30%) mq 1.180

FORMAZIONE DI STRATO DI 30 cm DI TERRENO VEGETALE SU RILEVATO, RIVESTIMENTO MEDIANTE IDROSEMINA DI MISCELA COSTITUITA DA ACQUA, MISCUGLIO DI SEMI DI ERBE DA PRATO PERENNI Lolium perenne 30%, Trifolium pratense 30%, Lotus cornicolatus 10%, Poa pratensis 30%) mq 4.654

Sj *Spartium junceum* (Ginestra) n. 38

Tp *Tilia platyphyllos* (Tiglio) n. 10

PROGETTO N.	DATA	

ats AUTOSTRADA TORINO SAVONA S.p.A.
gruppo autostrade per l'Italia

AUTOSTRADA TORINO – SAVONA S.p.A.
Corso Trieste nr. 170 – 10024 Moncalieri (TO)

AUTOSTRADA A6
TORINO – SAVONA

NUOVO SVINCOLO DI CARMAGNOLA SUD
Prog. Km 16+664

PROGETTO DEFINITIVO

PIAZZALE DI STAZIONE

PLANIMETRIA OPERE A VERDE

spea autostrade — Ingegneria europea

IL PROGETTISTA :
Ing. Fulvio Di TADDEO
Ord. Ingg. Teramo N. 368

IL DIRETTORE TECNICO :
Ing. Giampaolo NEBBIA
Ord. Ingg. Roma N. 12028

RIFERIMENTO ELABORATO							DATA:	REVISIONE	
UNITA'	DIRETTORIO			FILE			MARZO 2008	n.	data
	codice commessa	n.Prog.	Fase	serie	n. progressivo	b/s rev.		1	FEBBRAIO 2011
PCM	5701	0856	PDS	T008	–2		SCALA: 1:200	2	APRILE 2011

REDATTO:		CONSULENZA:	M&B Progettazioni Ambiente e Trasporti
PROGETTATO:	Ing. Gianluca GALLI	APPROVATO:	Ing. Fulvio Di TADDEO

CAPO COMMESSA	VISTO DELLA COMMITTENTE
Ing. Gianluca GALLI O.I. Roma n° 423943	ats AUTOSTRADA TORINO SAVONA S.p.A.