

CARROPONTE

OFFICINA

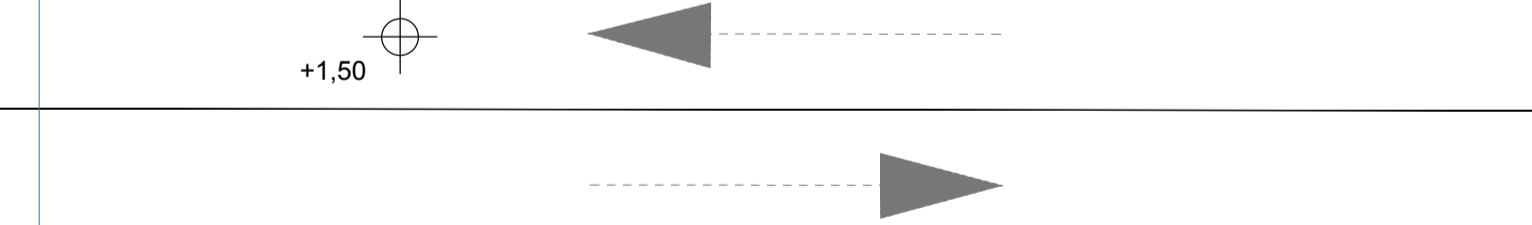
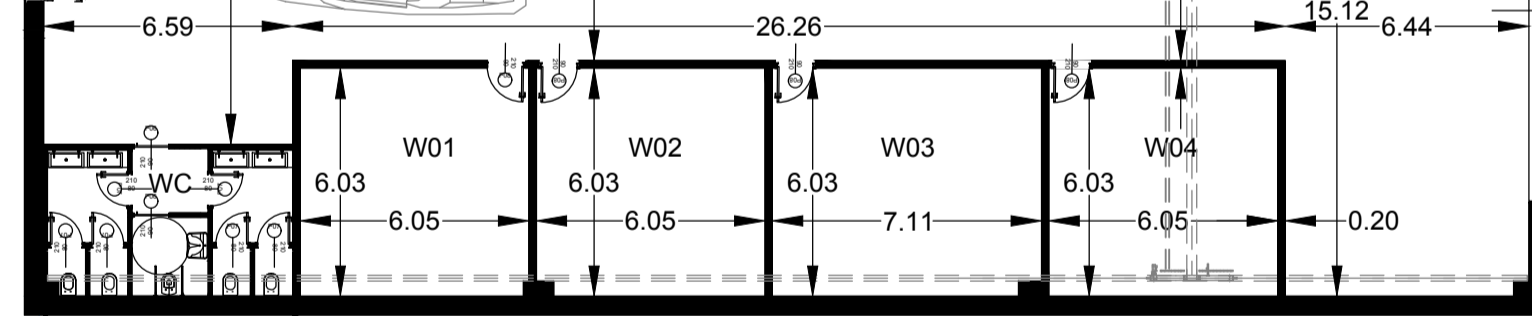

ED.24 THERMAL POWER PLANT

AL DISOLEATORE E ALLA RETE DI RACCOLTA ACQUE NERE

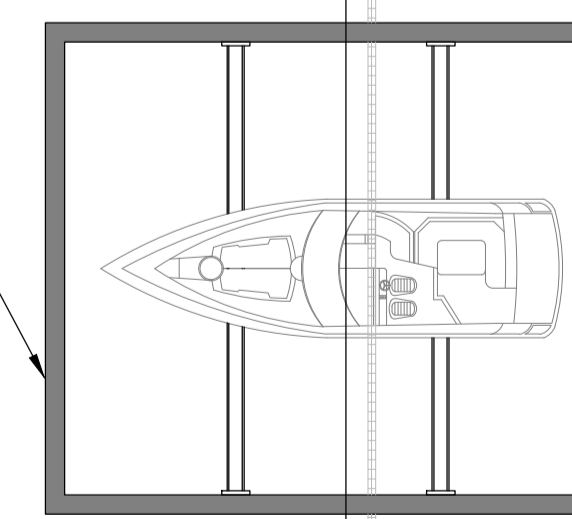

TRAVEL LIFT CRADLE 100 T

GRU A BANDIERA 30 T

MOTOSCALO

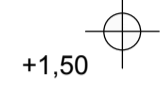

+1.50

97.00

83.00

67.30

LEGENDA

- WXX: workshop
- Canaletta di raccolta e smaltimento acque piovane
- Segnaletica orizzontale in banchina
- Bitta da 20 t
- Parabordi tipo Arcfender SD500
- Anellone Ø30 acciaio inox AISI 316
- Scaletta di salvamento
- Dispositivo di salvamento (salvagente)

KEY PLAN

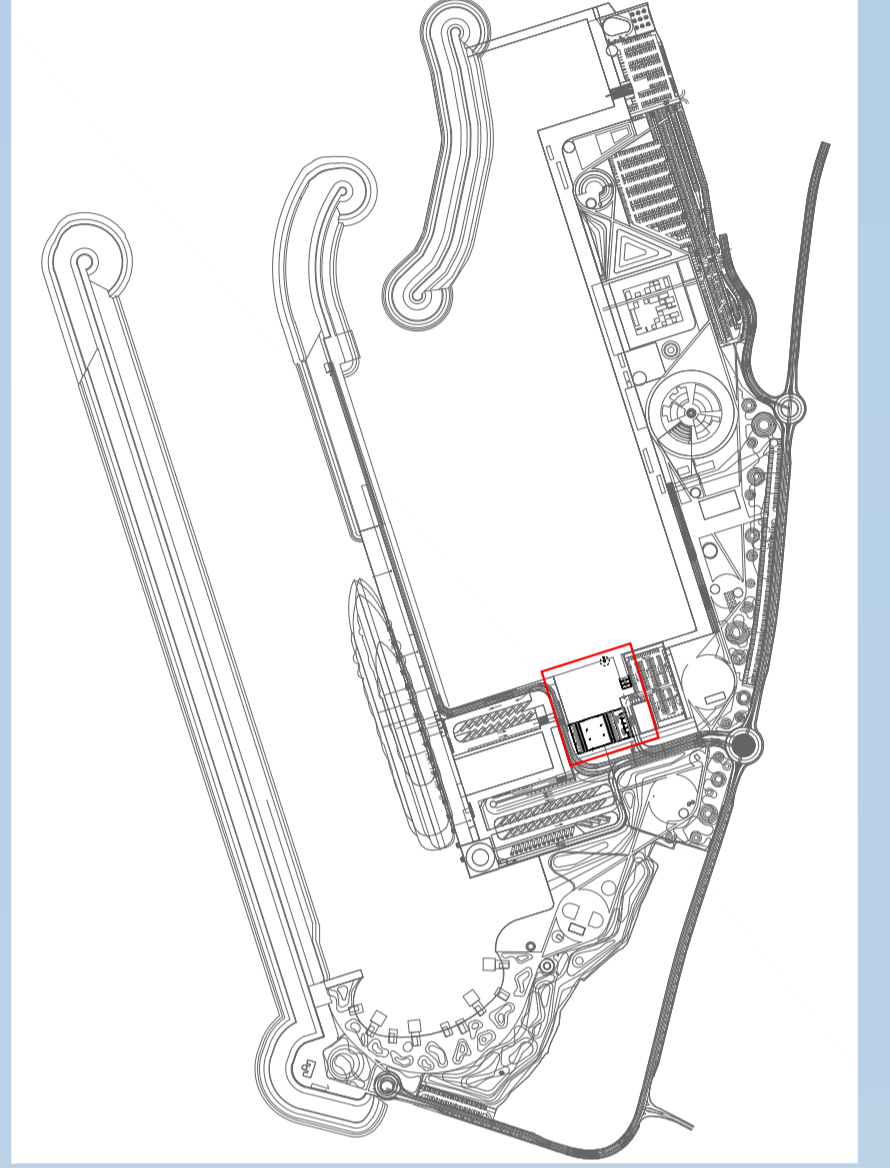

FIUMICINO WATERFRONT
SOGGETTO ESECUTORE E FINANZIATORE



CITTÀ DI FIUMICINO
SOGGETTO PROPONENTE ED ATTUATORE

RINA CONSULTING S.P.A.
Via Antonio Cocchi 6, 16129 Genova
tel. +39 010 31981
www.rina.org
Registro imprese di Genova: 03476550102
Partita IVA: 03476550102

AF517ALFONSO Atelier(s) Alfonso Femia s.r.l.
ATELIER(S)
Via Interiano 3/11, 16124 Genoa
tel. +39 010 540095 fax 010 5702094
Via Casolini 32/38, 20137 Milan
tel. +39 02 54019701 fax 010 54115512
55 rue des petites écuries, 75010 Paris
tel. +33 1 42462694
genova@atelierfemia.com - www.atelierfemia.com
Registro imprese di Genova: 01601780990
Partita IVA: 01601780990

RESPONSABILE COORDINAMENTO DELLE DISCIPLINE SPECIALISTICHE

Ing. ALESSANDRO ODASSO
Professione Tecnica - Rina Consulting S.p.A.

GRUPPO DI PROGETTAZIONE

Arch. Alfonso FEMIA - Architettura e Landscape
Ing. Marco COMPAGNON - Studio di impatto ambientale
Dot. Sandro LORINDAZZI - Archeologia
Ing. Michele DI LAZZARO - Studio Idraulico e idrologico
Arch. Riccardo COCCIA - Prevenzione incendi
Ing. Alessandro VITA - Studio Geotecnico
Dot. Geol. Roberto SALUCCI - Geologia
Ing. Federico BARABINO - Sicurezza
Dot. Geol. Paolo RAVASCHIO - Rilievi e indagini
Ing. Flavio MARCONI - Studio trasportistico
Ing. Bruno RAMPINELLI ROTA - Compatibilità vincoli aeronautici

COORDINAMENTO DELLA PROGETTAZIONE

Ing. Marino BALZARINI - Project Management Consultancy
Arch. Paolo DEL BIANCO - Project Manager Deputy
Ing. Alessandro PIAZZA - Coordinamento Opere Civili
Arch. Damiano SCARCELLA - Coordinamento Opere Marittime
Arch. Sara GOTTARDO - Coordinamento Architettura e Landscape

UNITÀ DI PROGETTO
Ing. Massimo GIULI - Dirigente Comune di Fiumicino

PORTO TURISTICO-CROCIERISTICO DI FIUMICINO ISOLA SACRA CUP:F1122000320007

PROGETTO DI FATTIBILITÀ TECNICO ECONOMICA

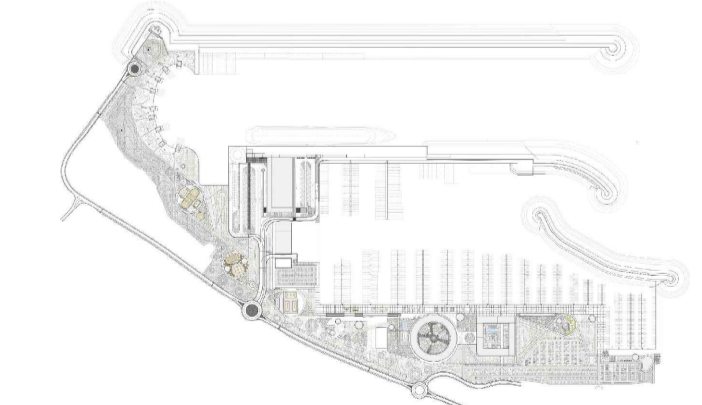

ED31 - CANTIERE NAVALE FUNZIONALE Planimetria di dettaglio

COMMESSA	SERVIZIO LOTTO	OPERA	DISCIPLINA	TIPO	PROG.	REV.	SCALA
P00311150	D 3	ED31	FZ	DRW	01	00	1:200
REV.	DESCRIZIONE	REDATTO	VERIFICATO	APPROVATO	DATA		
00	Emissione per approvazione	E. CIRALLI	D. SCARCELLA	A. ODASSO	31/07/2023		
-	-	-	-	-	-		
-	-	-	-	-	-		
-	-	-	-	-	-		
-	-	-	-	-	-		
-	-	-	-	-	-		

NOME FILE: P0031150-D-3-ED31-FZ-DRW-01_00