

Modulo per la presentazione delle osservazioni per i piani/programmi/progetti sottoposti a procedimenti di valutazione ambientale di competenza statale

Presentazione di osservazioni relative alla procedura di:

- Valutazione Ambientale Strategica (VAS) – art.14 co.3 D.Lgs.152/2006 e s.m.i.
- Valutazione di Impatto Ambientale (VIA) – art.24 co.3 D.Lgs.152/2006 e s.m.i.
- Verifica di Assoggettabilità alla VIA – art.19 co.4 D.Lgs.152/2006 e s.m.i.

Il/La Sottoscritto/a **FABIO MARESCA**

in qualità di legale rappresentante della Società **WIND ENERGY GUGLIONESI SRL**

PRESENTA

ai sensi del D.Lgs.152/2006, le **seguenti osservazioni** al

- Piano/Programma, sotto indicato
- Progetto, sotto indicato:

ID_VIP 10148: Progetto per la costruzione di un impianto di produzione di energia elettrica da fonte eolica denominato "Solagne Grandi" di potenza totale pari a 39,2 MW e delle relative opere di connessione, da realizzarsi nei Comuni di Guglionesi, Montecilfone e Montenero di Bisaccia (CB) – Procedura Valutazione Impianto Ambientale (PNIEC-PNRR)

OGGETTO DELLE OSSERVAZIONI

- Aspetti di carattere generale (es. struttura e contenuti della documentazione, finalità, aspetti procedurali)
- Aspetti programmatici (coerenza tra piano/programma/progetto e gli atti di pianificazione/programmazione territoriale/settoriale)
- Aspetti progettuali (proposte progettuali o proposte di azioni del Piano/Programma in funzione delle probabili ricadute ambientali)
- Aspetti ambientali (relazioni/impatti tra il piano/programma/progetto e fattori/componenti ambientali)
- Interferenza con il progetto **ID_VIP 7640**: Progetto di impianto eolico in Località "Vallone Cupo" di potenza complessiva di 40MW e relative opere di connessione alla RTN, sito nei comuni di Guglionesi (CB), Petacciato (CB), Montenero di Bisaccia (CB), Montecilfone (CB) – Procedura Valutazione Impatto Ambientale (ex PUA) presentata in data 18/11/2021 dalla Società scrivente Wind Energy Guglionesi S.r.l.

ASPETTI AMBIENTALI OGGETTO DELLE OSSERVAZIONI

- Atmosfera
- Ambiente idrico
- Suolo e sottosuolo
- Rumore, vibrazioni, radiazioni
- Biodiversità (vegetazione, flora, fauna, ecosistemi)
- Salute pubblica
- Beni culturali e paesaggio
- Monitoraggio ambientale
- Interferenza e mancato rispetto delle distanze minime tra gli aerogeneratori dell'impianto eolico

TESTO DELL' OSSERVAZIONE

La Società **Wind Energy Guglionesi S.r.l.** ha presentato in data **18/11/2021** istanza di Valutazione di Impatto Ambientale (ex PUA) al Ministero dell'Ambiente e della Sicurezza Energetica per l'autorizzazione alla costruzione e all'esercizio di un impianto eolico in località "Vallone Cupo" composto da 9 aerogeneratori per una potenza complessiva pari a 40 MW, e relative opere di connessione alla RTN, sito nei Comuni di Guglionesi (CB), Petacciato (CB), Montenero di Bisaccia (CB), Montecilfone (CB), a cui è stato assegnato il codice procedura **ID_VIP 7640**.

Successivamente, il giorno **03/08/2023** La Società **LE.RO.DA. S.r.l.** ha presentato istanza di Valutazione di Impatto Ambientale (PNIEC-PNRR) al Ministero dell'Ambiente e della Sicurezza Energetica per la costruzione di un impianto di produzione di energia elettrica da fonte eolica denominato "Solagne Grandi", composto da 7 aerogeneratori di potenza complessiva pari a 39.2 MW e delle relative opere di connessione, da realizzarsi nei Comuni di Guglionesi (CB), Montecilfone (CB) e Montenero di Bisaccia (CB), a cui è stato assegnato il codice procedura **ID_VIP 10148**.

Si desume, che il progetto della Scrivente Società Wind Energy Guglionesi S.r.l. vanta una priorità cronologica di deposito dell'Istanza di VIA.

Inoltre, da quanto si evince dalla documentazione progettuale, depositata dalla Società Proponente LE.RO.DA. S.r.l. e consultabile sul sito del Ministero, si evince che il parco eolico è parzialmente interferente con quello del progetto proposto dalla Società Proponente Wind Energy Guglionesi.

Giova ricordare che, secondo l'art. 3.2, lett. n) dell'Allegato 4 alle "Linee guida per l'autorizzazione degli impianti alimentati da fonti rinnovabili" di cui al DM del 10 settembre 2010 (le "Linee Guida") è previsto come criterio di mitigazione dell'impatto sul paesaggio, l'assunzione di una distanza minima tra le macchine degli impianti eolici di 5-7 diametri sulla direzione prevalente del vento e di 3-5 diametri sulla direzione perpendicolare a quella prevalente del vento.

Nella tabella di seguito si riportano le coordinate riferite al sistema di riferimento cartografico WGS84 UTM 33 N, degli aerogeneratori interferenti tra le due Società Proponenti:

POSIZIONE AEROGENERATORI - WE GUGLIONESI S.r.l.		
TURBINA N°	E	N
WTG06	490038	4646987
WTG09	490780	4644970

POSIZIONE AEROGENERATORI - LE.RO.DA WIND S.r.l.		
TURBINA N°	E	N
WTG01	490302	4647453
WTG05	490971	4644445

Per meglio avere contezza della sovrapposizione, si riporta uno stralcio di ortofoto con l'identificazione degli aerogeneratori in conflitto.

Infine, si chiede inoltre alle Autorità competenti per la VIA e per la Autorizzazione Unica in merito al Progetto ID_VIP 10148, di considerare la scrivente Società WIND ENERGY GUGLIONESI S.r.l., interessata al procedimento in commento, ai sensi e per gli effetti degli artt. 9 e 10 della L. 241 del 1990 e di essere pertanto tenuta al corrente di ogni sviluppo procedimentale che lo riguardi.

Con riserva di accesso agli atti del procedimento e di adire l'autorità giudiziaria per la tutela dei propri diritti.



Figura 1 - particolare dell'interferenza tra gli aerogeneratori WTG06 della WE GUGLIONESI, e la WTG01 della LE.RO.DA.



Figura 2 - particolare dell'interferenza tra gli aerogeneratori WTG09 della WE GUGLIONESI e la WTG05 della LE.RO.DA.

Il/La Sottoscritto/a dichiara di essere consapevole che, ai sensi dell'art. 24, comma 7 e dell'art.19 comma 13, del D.Lgs. 152/2006 e s.m.i., le presenti osservazioni e gli eventuali allegati tecnici saranno pubblicati sul Portale delle valutazioni ambientali VAS-VIA del Ministero dell'Ambiente e della Tutela del Territorio e del Mare (www.va.minambiente.it).

ELENCO ALLEGATI

Allegato 1 - Dati personali del soggetto che presenta l'osservazione

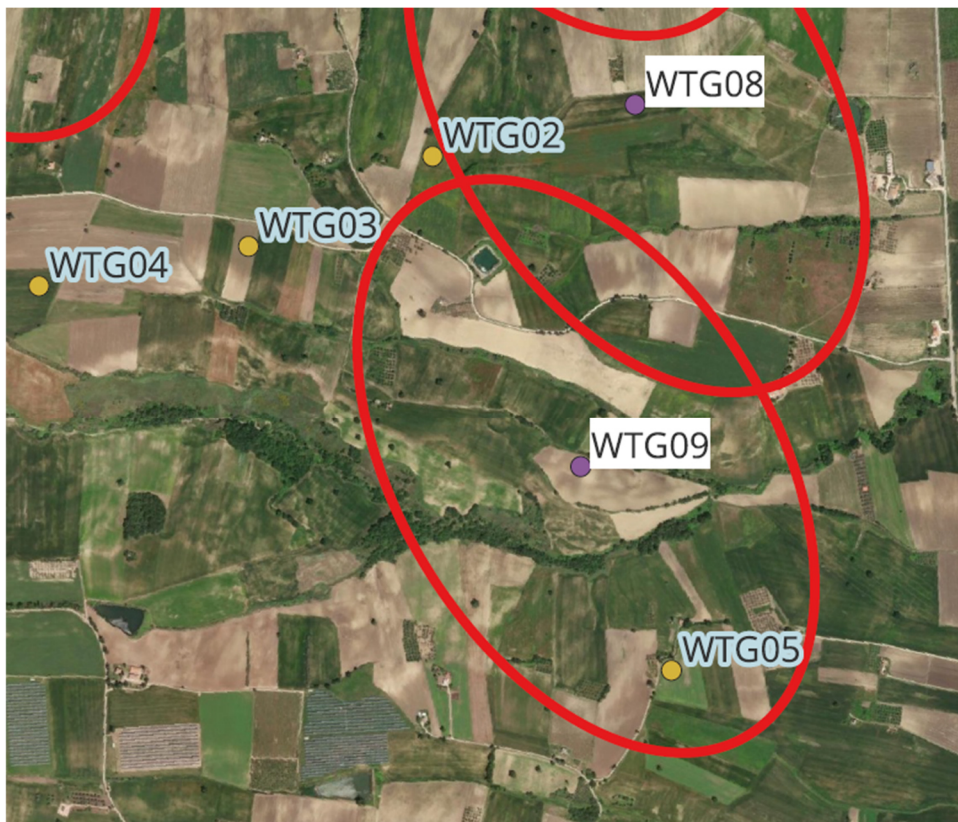
Allegato 2 - Copia del documento di riconoscimento in corso

Pescara, 16/11/2023

Il dichiarante
