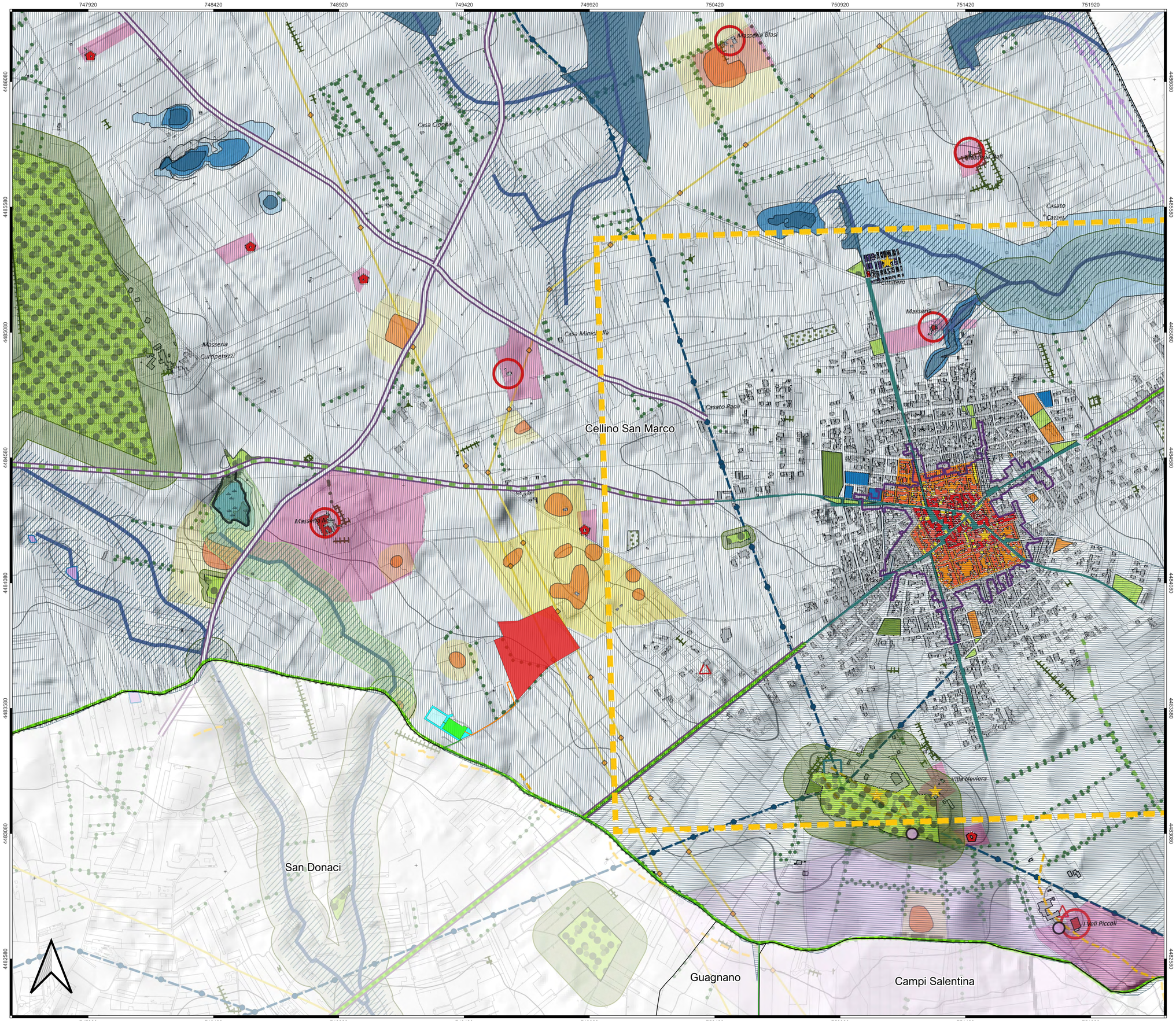

LEGENDA

- Cavidotto MT
- Cavidotto AT
- Strade da realizzare
- Impianto di accumulo
- Cabina di connessione utente
- Stazione elettrica RTN Terna futura
- Confini Comunali

P.U.G. COMUNE DI CELLINO SAN MARCO (BR)
Documento Programmatico Preliminare (Quadri Interpretativi TAV. Q.I. 01)

INVARIANTI RELATIVE ALL'INTEGRITA' FISICA DEL TERRITORIO
- Orli morfologici
- Aree umide
- Punti sommitali
- Canali
- Aree con pericolosità idraulica alta
- Aree con pericolosità idraulica media
- Aree con pericolosità idraulica bassa
- Reticolo idrografico e ambito di applicazione art. 6 comma 8 delle NTA del PAI (alveo in modellamento attivo non rilevabile)
- Aree di contaminazione salina
- Aree di tutela quali-quantitativa

INVARIANTI RELATIVE AI VALORI STORICO-CULTURALI E PAESISTICO-AMBIENTALI
Beni patrimoniali individuati dal PPTR
- BP - Boschi
- BP - Aree di notevole interesse pubblico
- UCP - Aree a rischio archeologico
- UCP - Aree di connessione della R.E.R.
- UCP - Aree di rispetto boschi
- UCP - Aree di rispetto dei siti storico culturali
- UCP - Aree umide
- UCP - Città consolidata
- UCP - Siti storico culturali
- UCP - Sorgenti
- UCP - Strada a valenza paesaggistica

Beni patrimoniali individuati dal PUG-DPP
- Alberature lungo i canali
- Masserie
- Lamie, casedde, pagghiare
- Area di rispetto masserie, lamie, casedde, pagghiare
- Aree a rischio archeologico
- Aree di connessione della R.E.R.
- Filari di alberi
- Muri a secco
- Punti e luoghi panoramici
- S.I.C. Bosco di Curtipetrizzi

INVARIANTI RELATIVE ALL'EFFICIENZA E ALLA QUALITA' ECOLOGICA E FUNZIONALE DELL'INSEDIAMENTO
- Ulivi monumentali ad impianto irregolare

INVARIANTI RELATIVE ALL'EFFICIENZA E ALLA QUALITA' ECOLOGICA E FUNZIONALE DELL'INSEDIAMENTO
- Acquedotto
- Cimitero
- Elettrodotto
- Torrino acquedotto
- Gasdotto
- Viabilità di connessione territoriale

INVARIANTI STRUTTURALI DEL CENTRO URBANO
- Attrezzature di interesse collettivo
- Attrezzature scolastiche
- Attrezzature sportive
- Edifici di rilevanza storica
- I monumenti
- La città storica a maglie regolari
- Luoghi simbolici
- Nucleo antico
- Piazze storiche e strade di definizione della struttura urbana
- Verde pubblico

Regione Puglia

COMUNE DI GUAGNANO(LE) - SALICE SALENTINO(LE) - CAMPI SALENTINO(LE) SAN DONACI(BR) - CELLINO SAN MARCO(BR)

PROGETTO PER LA REALIZZAZIONE DI IMPIANTO PER LA PRODUZIONE DI ENERGIA ELETTRICA DA FONTI RINNOVABILI, NONCHE' OPERE CONNESSE ED INFRASTRUTTURE, DI POTENZA NOMINALE PARI A 36 MW ALIMENTATO DA FONTE EOLICA, CON ANNESSO SISTEMA DI ACCUMULO INTEGRATO DI POTENZA PARI A 24 MW, PER UNA POTENZA IN IMMISSIONE PARI A 60MW DENOMINATO IMPIANTO "NEXT1"

P R O G E T T O

PARCO EOLICO "NEXT1"

Codice Regionale AU: O3Q5NM4

Tav.:	Titolo:
SFA_30e	INQUADRAMENTO SU STRUMENTO URBANISTICO DI CELLINO SAN MARCO (BR)

Scala:	Formato Stampa:	Codice identificatore Elaborato
1:10000	A0	O3Q5NM4_NPDI2_GUA_31e_StudioFattibilitàAmbientale

Progettazione:

QMSOLAR s.r.l.
Via Guglielmo Marconi scala C n.166 - Cap 72023 MESAGNE (BR)
P.IVA 02683290742 - qmsolar.srl@pec.it
Amm.re unico Ing. Francesco Maglie

Gruppo di progettazione:
MSC Innovative Soluzione s.r.l.s - Via Milizie 55 - 73100 LECCE (LE)
P.IVA 03030190754 - msc.innovativesolutions@gmail.com
Ing. Santo Maglie - Responsabile Progetto

Indagini Specialistiche :

Committente:

NPD Italia II s.r.l.
Galleria Passarella n.2 - Cap 20122 MILANO
P.IVA 11987550965 - email: npditaliaii@legalmail.it

Data Progetto	Motivo	Redatto:	Controllato:	Approvato:
15/06/2023	Prima versione	F.M.	S.M.	NPD Italia II srl