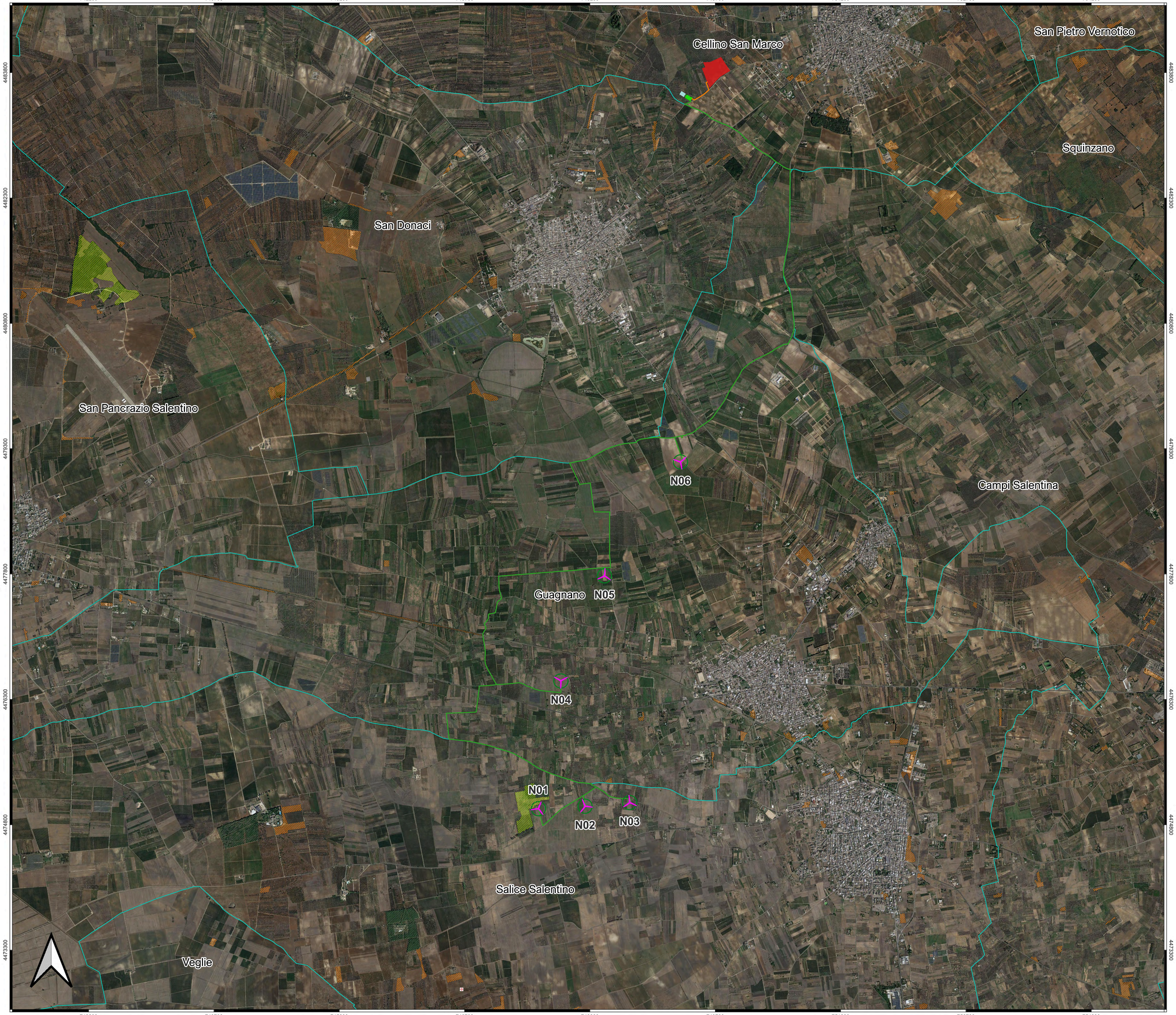

LEGENDA

- Aerogeneratori
- Cavidotto MT
- Cabina di commutazione
- Impianto di accumulo
- Cavidotto AT
- Cabina di connessione utente
- Stazione elettrica RTN Terna futura
- Confini Comunali

MAPPA DEGLI AMBIENTI NATURALI E SEMINATURALI
Fonte: ISPRA

- Aree a pascolo naturale, praterie, incolti
- Macchia bassa a olivastro e lentisco
- Macchie mesomediterranee calcicole
- Rimboschimenti
- Lagune e canali artificiali

Regione Puglia

COMUNE DI GUAGNANO(LE) - SALICE SALENTINO(LE) - CAMPI SALENTINO(LE)
SAN DONACI(BR) - CELLINO SAN MARCO(BR)

PROGETTO PER LA REALIZZAZIONE DI IMPIANTO PER LA PRODUZIONE DI ENERGIA ELETTRICA DA FONTI RINNOVABILI, NONCHE' OPERE CONNESSE ED INFRASTRUTTURE, DI POTENZA NOMINALE PARI A 36 MW ALIMENTATO DA FONTE EOLICA, CON ANNESSO SISTEMA DI ACCUMULO INTEGRATO DI POTENZA PARI A 24 MW, PER UNA POTENZA IN IMMISSIONE PARI A 60MW DENOMINATO IMPIANTO "NEXT1"

P R O G E T T O

PARCO EOLICO "NEXT1"

Codice Regionale AU: O3Q5NM4

Tav.:	Titolo:
SFA_32	CARTA DEGLI AMBIENTI NATURALI

Scala:	Formato Stampa:	Codice Identificatore Elaborato
1:15000	A0	O3Q5NM4_NPDI2_GUA_32_StudioFattibilitàAmbientale

Progettazione:

QMSOLAR s.r.l.
Via Guglielmo Marconi scala C n.166 - Cap 72023 MESAGNE (BR)
P.IVA 02662290742 - qmsolar.srl@pec.it
Amm.re unico Ing. Francesco Masilla

Gruppo di progettazione:
MSC Innovative Solutions s.r.l.s - Via Miliziè 55 - 73100 LECCE (LE)
P.IVA 03231950754 - msc.innovativesolutions@gmail.com
Ing. Santo Masilla - Responsabile Progetto

Indagini Specialistiche :

Committente:

NPD Italia II s.r.l.
Galleria Passarella n.2 - Cap 20122 MILANO
P.IVA 11987360965 - email: npditaliaii@legalmail.it

Data Progetto	Motivo	Redatto:	Controllato:	Approvato:
10/08/2023	Prima versione	F.M.	G.M.	NPD Italia II srl