PO12 Ante operam - da Chiesa della visitazione

PO12 Post operam - da Chiesa della visitazione

PO21 Ante operam - da Masseria Nardo di Parto

PO21 Post operam - da Masseria Nardo di Prato

PO 43 Ante operam - da Masseria San Giovanni

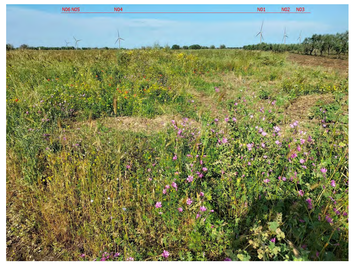

PO 43 Post operam - da Masseria San Giovanni

PO 44 Ante operam - da Masseria case aute

PO 44 Post operam da Masseria Case aute

PO45 Ante operam - da Masseria Ursi

PO45 Post operam - da Masseria Ursi

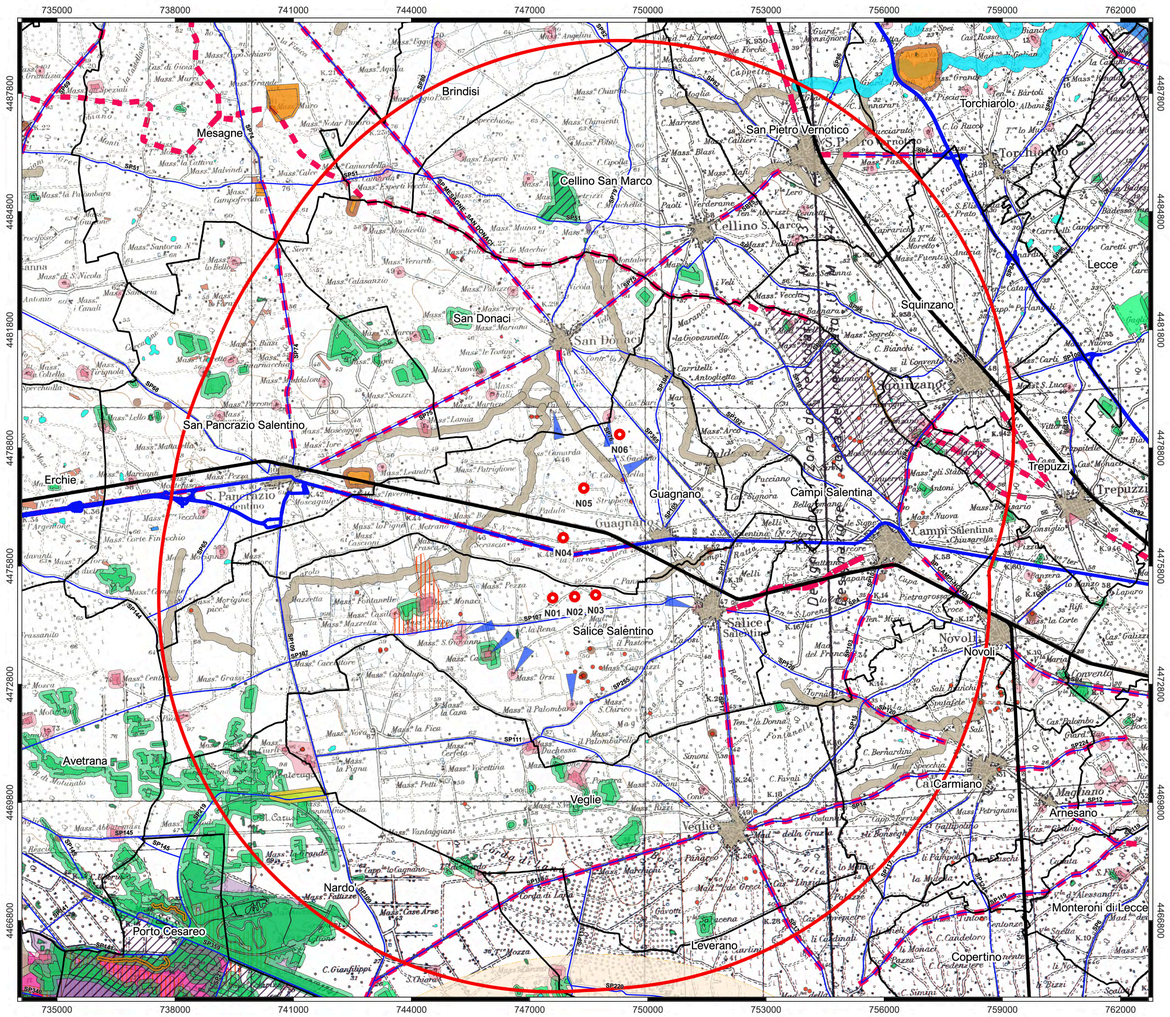

LEGENDA

- Aerogeneratori
- Punti di osservazione
- Area di inviluppo di 10km (50*Htip)
- Rete ferroviaria
- Strade statali
- Strade provinciali
- Confini Comunali

BENI CULTURALI E PAESAGGISTICI NEI 10 KM DAL PARCO EOLICO

- Grotte (100m)
- Doline
- Versanti con pendenza 20%
- Inghiottitoi (50m)
- Fiumi (150m)
- Vincolo idrogeologico
- Sorgenti (25m)
- Connessione RER (100m)
- Boschi con area di rispetto
- Aree Umide
- Formazioni arbustive
- Pascoli naturali
- Immobili e aree di notevole interesse pubblico
- Citta consolidata
- Zone di interesse archeologico con area di rispetto
- Zone gravate da usi civici validate
- Siti interessati da beni storico culturali con area di rispetto
- Aree appartenenti alla rete dei tratturi con area di rispetto
- Aree a rischio archeologico
- Parchi e riserve regionali con area di rispetto (100m)
- Siti di rilevanza naturalistica
- Coni visuali
- Strade a valenza paesaggistica

PO46 Post operam - da Masseria Palombaro

PO46 Ante operam - da Masseria Palombaro

OPERE DI CONNESSIONE - Ante operam

PO50 Ante operam da Masseria Paduli

PO50 Post operam da Masseria Paduli

OPERE DI CONNESSIONE - Post operam

PO54 Ante operam - da Masseria San Gaetano

PO54 Post operam - da Masseria San Gaetano

Regione Puglia

COMUNE DI GUAGNANO(LE) - SALICE SALENTINO(LE) - CAMPI SALENTINO(LE)
SAN DONACI(BR) - CELLINO SAN MARCO(BR)

PROGETTO PER LA REALIZZAZIONE DI IMPIANTO PER LA PRODUZIONE DI ENERGIA ELETTRICA DA FONTI RINNOVABILI, NONCHE' OPERE CONNESSE ED INFRASTRUTTURE, DI POTENZA NOMINALE PARI A 36 MW ALIMENTATO DA FONTE EOLICA, CON ANNESSO SISTEMA DI ACCUMULO INTEGRATO DI POTENZA PARI A 24 MW, PER UNA POTENZA IN IMMISSIONE PARI A 60MW DENOMINATO IMPIANTO "NEXT1"

P R O G E T T O

PARCO EOLICO "NEXT1"

Codice Regionale AU: O3Q5NM4

Tav.:	Titolo:
SFA_39a	FOTOINSERIMENTI

Scala:	Formato Stampa:	Codice Identificatore Elaborato
1:50000	A0	O3Q5NM4_NPDI2_GUA_39a_StudioFattibilitàAmbientale

Progettazione:

QMSOLAR s.r.l.
Via Guglielmo Marconi scala C n.166 - Cap 72023 MESAGNE (BR)
P.IVA 02683290742 - qmsolar.srl@pec.it
Amm.re unico Ing. Francesco Mastilla

Gruppo di progettazione:
NRG Innovative Solutions s.r.l.s - Via Milizia SS - 73100 LECCE (LE)
P.IVA 03920190754 - nrgs.innovativesolutions@gmail.com
Ing. Santo Mastia - Responsabile Progetto

Indagini Specialistiche :

Committente:

NPD Italia II s.r.l.
Galleria Passarella n.2 - Cap 20122 MILANO
P.IVA 11987560965 - email: npditalia2@legalmail.it

Data Progetto	Motivo	Redatto:	Controllato:	Approvato:
15/06/2023	Prima versione	P.M.	G.M.	NPD Italia II srl