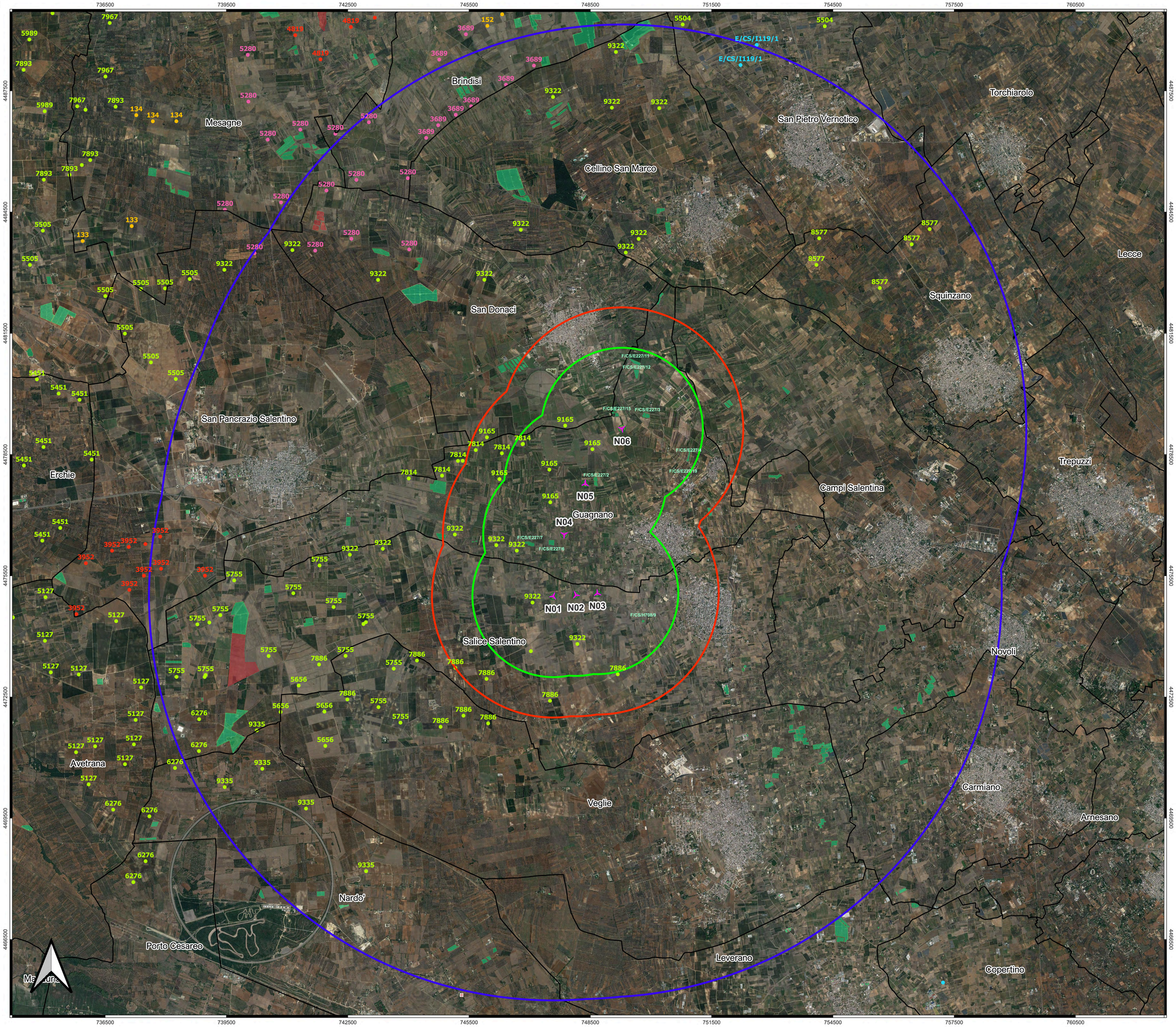

LEGENDA

- Aerogeneratori
- Confini Comunali
- AVIC di 10 km - Valutazione impatto cumulativo eolico con eolico
- AVIC di 2 km - Valutazione impatto cumulativo eolico con fotovoltaico
- AVIC di 3 km - Valutazione di impatto acustico cumulativo
- Impianti eolici realizzati
- Impianti eolici con VIA negativo
- Impianti eolici con AU positiva
- Impianti eolici in fase di autorizzazione VIA
- Impianti eolici con VIA positivo
- Impianti fotovoltaici realizzati
- Impianti fotovoltaici in fase di autorizzazione

IMPIANTI EOLICI CENSITI NEL RAGGIO DI 10 KM - REALIZZATI

ID Catasto FER	N (WTG)	P (MW)	Stato impianto	Atto/Autorizzazione	Comune
E/CS/I119/1	2	<1	REALIZZATO	DIA	S. Pietro Vernotico (BR)

IMPIANTI EOLICI CENSITI NEL RAGGIO DI 10 KM - IN FASE DI AUTORIZZAZIONE

Codice procedura	N (WTG)	P (MW)	Procedura	Stato pratica	Comune
3952	10	34.5	VIA POSITIVO	MITE 2022-0096524	S. Pancrazio Salentino (BR)
5280	15	90	VIA NEGATIVO	DM 2022-0000403	Brindisi (BR), Mesagne (BR), S. Donaci (BR), S. Pancrazio Salentino (BR)
3689	10	34.5	VIA NEGATIVO	DM 2022-0000023	Brindisi (BR)
9322	19	105.4	VIA IN CORSO	Istruttoria tecnica CTPNRR-PNIEC	S. Pancrazio Salentino (BR), S. Donaci (BR), Cellino S. Marco (BR), Guagnano (LE), Salice Salentino (LE)
8577	5	31 + 15 (accumulo)	VIA IN CORSO	Istruttoria tecnica CTPNRR-PNIEC	Squinzano (LE)
5755	14	84	VIA IN CORSO	Parere CTVIA emesso, in attesa parere MIBACT	Salice Salentino (LE), Veglie (LE)
5656	7	42	VIA IN CORSO	In predisposizione provvedimento	Salice Salentino (LE), Veglie (LE)
6276	7	42 + 15.2 (accumulo)	VIA IN CORSO	Istruttoria tecnica CTVIA	Salice Salentino (LE), Veglie (LE), Avetrana (LE)
7886	10	60	VIA IN CORSO	Istruttoria tecnica CTPNRR-PNIEC	Salice Salentino (LE), Veglie (LE)
9335	5	33	PUA IN CORSO	Istruttoria tecnica CTPNRR-PNIEC	Nardo' (LE)
7814	6	36 + 18 (accumulo)	VIA IN CORSO	Procedimento in corso presso la Presidenza del Consiglio dei Ministri	Guagnano (LE)
9165	8	52.8	VIA IN CORSO	Istruttoria tecnica CTPNRR-PNIEC	Guagnano (LE), S. Donaci (BR)

IMPIANTI FOTOVOLTAICI CENSITI NEL RAGGIO DI 2 KM - REALIZZATI

ID Catasto FER	P (MW)	Stato impianto	Stato pratica	Atto/Autorizzazione	Comune
F/CS/E227/2	<1	REALIZZATO	-	DIA	Guagnano (LE)
F/CS/E227/3	<1	REALIZZATO	-	DIA	Guagnano (LE)
F/CS/E227/4	<1	REALIZZATO	-	DIA	Guagnano (LE)
F/CS/E227/6	<1	REALIZZATO	-	DIA	Guagnano (LE)
F/CS/E227/7	<1	REALIZZATO	-	DIA	Guagnano (LE)
F/CS/E227/11	<1	REALIZZATO	-	DIA	Guagnano (LE)
F/CS/E227/12	<1	REALIZZATO	-	DIA	Guagnano (LE)
F/CS/E227/15	<1	REALIZZATO	-	DIA	Guagnano (LE)

Regione Puglia

COMUNE DI GUAGNANO(LE) - SALICE SALENTINO(LE) - CAMPI SALENTINO(LE)
SAN DONACI(BR) - CELLINO SAN MARCO(BR)

PROGETTO PER LA REALIZZAZIONE DI IMPIANTO PER LA PRODUZIONE DI ENERGIA ELETTRICA DA FONTI RINNOVABILI, NONCHE' OPERE CONNESSE ED INFRASTRUTTURE, DI POTENZA NOMINALE PARI A 36 MW ALIMENTATO DA FONTE EOLICA, CON ANNESSO SISTEMA DI ACCUMULO INTEGRATO DI POTENZA PARI A 24 MW, PER UNA POTENZA IN IMMISSIONE PARI A 60MW DENOMINATO IMPIANTO "NEXT1"

P R O G E T T O

PARCO EOLICO "NEXT1"

Codice Regionale AU: O3Q5NM4

Tav.:	Titolo:
SFA_43	INQUADRAMENTO CON ALTRI IMPIANTI FER

Scala:	Formato Stampa:	Codice Identificatore Elaborato
1:30000	A0	O3Q5NM4_NPDI2_GUA_43_StudioFattibilitàAmbientale

Progettazione:

QMSOLAR s.r.l.
Via Guglielmo Marconi scala C n.168 - Cap 72023 MESAGNE (BR)
P.IVA 02682290742 - qmsolar.srl@pec.it
Amm.re unico Ing. Francesco Masilla

Gruppo di progettazione:
MSC Innovative Solutions s.r.l.s - Via Mirizzi 55 - 73100 LECCE (LE)
P.IVA 03203190754 - msc.innovativesolutions@gmail.com
Ing. Santo Masilla - Responsabile Progetto

Indagini Specialistiche :

Committente:

NPD Italia II s.r.l.
Galleria Passarella n.2 - Cap 20122 MILANO
P.IVA 11987560969 - email: npditalia@legalmail.it

Data Progetto	Motivo	Redatto:	Controllato:	Approvato:
10/06/2023	Prima versione	F.M.	G.M.	NPD Italia II srl