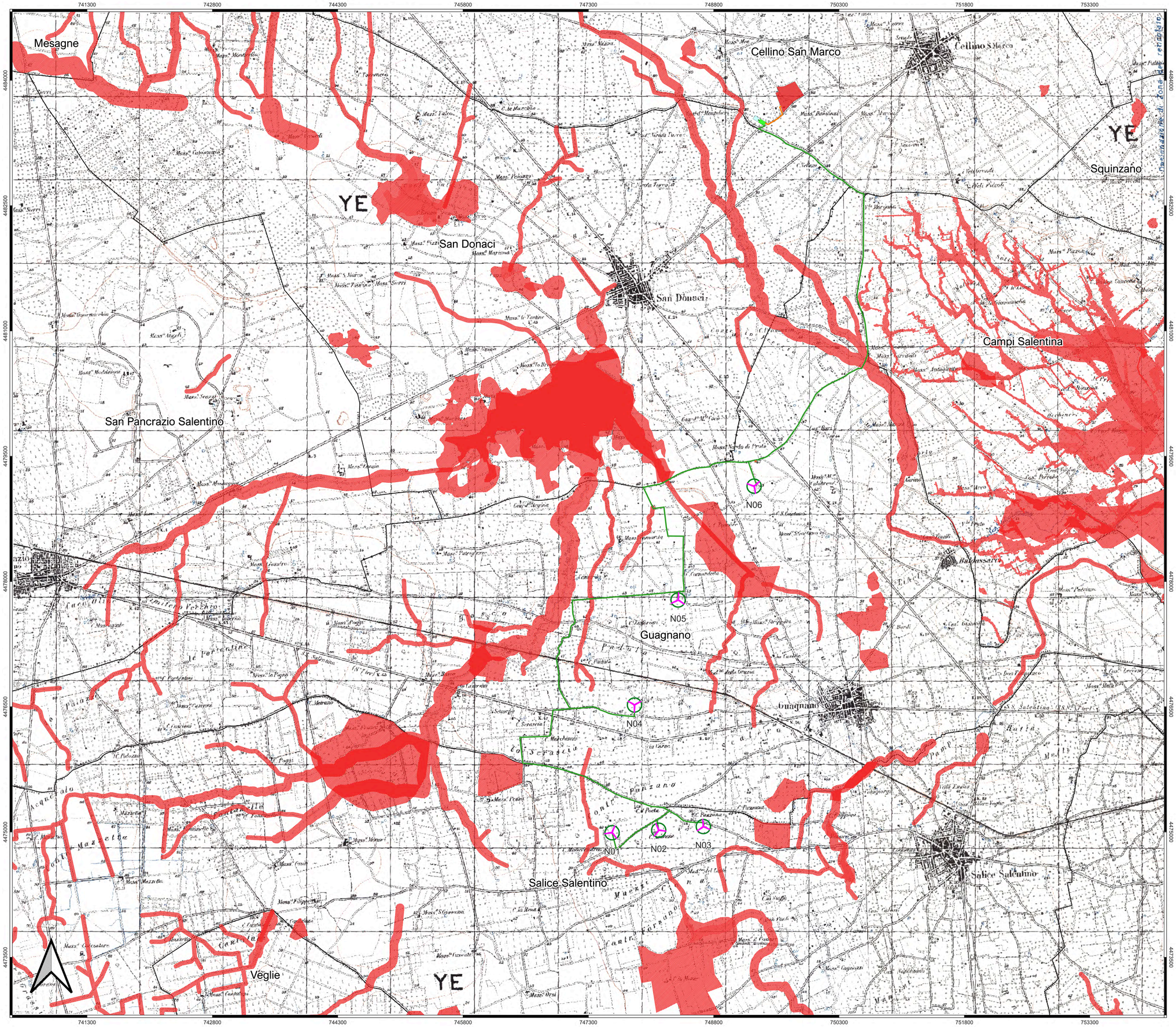

LEGENDA

- Aerogeneratori
- Cavidotto MT
- Cavidotto AT
- Cabina di commutazione
- Impianto di accumulo
- Cabina di connessione utente
- Stazione elettrica RTN Terna futura
- Confini Comunali

INQUADRAMENTO IMPIANTO EOLICO CON LE PERIMETRAZIONI DEL PIANO DI GESTIONE DEL RISCHIO ALLUVIONI

Aree a potenziale rischio significativo di alluvione (artt. 4 e 5 D.Lgs. 49/2010)

- Alluvioni future (art. 4.2 lett. d del D.Lgs. 49/2010)

Regione Puglia

COMUNE DI GUAGNANO(LE) - SALICE SALENTINO(LE) - CAMPI SALENTINO(LE)
SAN DONACI(BR) - CELLINO SAN MARCO(BR)

PROGETTO PER LA REALIZZAZIONE DI IMPIANTO PER LA PRODUZIONE DI ENERGIA ELETTRICA DA FONTI RINNOVABILI, NONCHE' OPERE CONNESSE ED INFRASTRUTTURE, DI POTENZA NOMINALE PARI A 36 MW ALIMENTATO DA FONTE EOLICA, CON ANNESSO SISTEMA DI ACCUMULO INTEGRATO DI POTENZA PARI A 24 MW, PER UNA POTENZA IN IMMISSIONE PARI A 60MW DENOMINATO IMPIANTO "NEXT1"

P R O G E T T O
PARCO EOLICO "NEXT1"
Codice Regionale AU: O3Q5NM4

Tav.:	Titolo:
SFA_45-b1	INQUADRAMENTO SU PGRA Eventi futuri

Scala:	Formato Stampa:	Codice Identificatore Elaborato
1:15000	A0	O3Q5NM4_NPDI2_GUA_45-b1_StudioFattibilitàAmbientale

Progettazione:

QMSOLAR s.r.l.
Via Guglielmo Marconi scala C n.166 - Cap 72023 S. ELENA DATA GENERAZIONE 2023 08:26:59 GMT+00:00
P.IVA 02683290742 - qmsolar.arl@pec.it
Amm.re unico Ing. Francesco Maglia

Gruppo di progettazione:
MSC Innovative Solutions s.r.l.s - Via Milizia 55 - 73100 LECCE (LE)
P.IVA 05030190754 - msc.innovativesolutions@gmail.com
Ing. Santo Maglia - Responsabile Progetto

Indagini Specialistiche :

Committente:

NPD Italia II s.r.l.
Galleria Passarella n.2 - Cap 20122 MILANO
P.IVA 11987560965 - email: npditaliaii@legalmail.it

Data Progetto	Motivo	Redatto:	Controllato:	Approvato:
15/06/2023	Prima versione	F.M.	S.M.	NPD Italia II srl