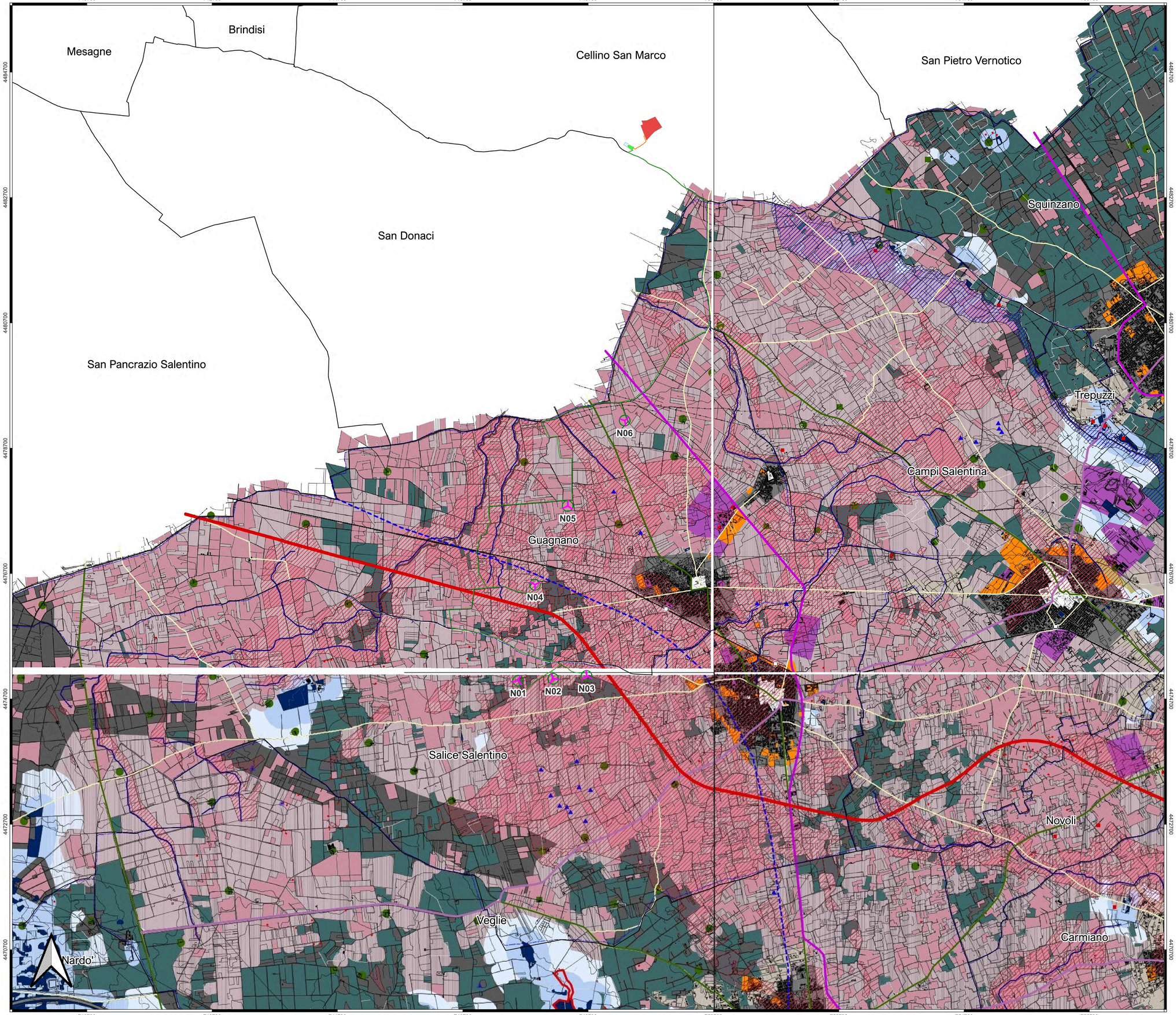

LEGENDA

- Aerogeneratori
- Cavidotto MT
- Cavidotto AT
- Cabina di commutazione
- Impianto di accumulo
- Cabina di connessione utente
- Stazione elettrica RTN Terna futura
- Confini Comunali

P.T.C.P. DELLA PROVINCIA DI LECCE

PTCP - POLITICHE DEL WELFARE

Salubrità: deflusso naturale delle acque
- Vora
- Dolina
- Rete idrografica superficiale

Salubrità: pericolosità rispetto agli allagamenti
- Pericolosità molto alta

Salubrità: fasce di salvaguardia
- Dalla costa verso l'interno:
- Zona di salvaguardia
- Zona di ricarica
- Zona di approvvigionamento

Salubrità: infrastrutture ambientali
- Impianto di depurazione comunale
- Impianto di depurazione aree produttive

Diffusione della naturalità
- Naturalità esistente:
- Siti direttiva habitat e direttiva uccelli
- Macchia mediterranea e boschi
- Espansione della naturalità:
- Aree protette istituite o in itinere
- Espansione della naturalità esistente:
- Prima fase
- Seconda fase
- Infiltrazioni di naturalità:
- Versanti delle serre
- Centralità: infrastrutture sociali
- Attrezzature scolastiche
- Servizi sanitari
- Servizi generici
- Parchi urbani ed extraurbani

PTCP - POLITICHE INSEDIATIVE

Concentrazione e dispersione
- Centri antichi (zona a)
- Aree pianificate (zone b,c,d non servite da pendoli)
- Dispersione insediativa esistente:
- Ambiti di prossimità ai centri
- Piane
- Ambiti subcostieri
- Aree di potenziale espansione della dispersione insediativa

PTCP - POLITICHE DELLA MOBILITA'

Infrastrutture della mobilità
- M1 tubo
- M2 pendoli industriali
- M3.1 itinerari narrativi: strada parco tra Maglie e Otranto
- M3.2 itinerari narrativi: strada parco
- M4 strada dei centri
- M5.1 itinerari narrativi: attraversamenti
- M5.2 itinerari narrativi: sentieri
- M6 spazi pedonali tutelati
- Altre strade di collegamento provinciale
- Ferrovia
- Stazioni e ferrovie
- Aeroporti
- Porti e approdi

PTCP - POLITICHE DELLA VALORIZZAZIONE

Agricoltura d'eccellenza
- Oliveti esistenti
- Vigneti esistenti
- Espansione potenziale del vigneto
- Serre produttive esistenti

Sviluppo locale: la produzione industriale
- Piattaforme industriali:
- Zone D allacciate a pendoli
- Aree SISRI
- Espansione potenziale degli insediamenti
- Produttivi lungo le strade

Leisure
- Strati del parco:
- Aree archeologiche
- Torri e castelli
- Muretti a secco
- Pagghiare
- Masserie
- Ville e casini

Regione Puglia

COMUNE DI GUAGNANO(LE) - SALICE SALENTINO(LE) - CAMPI SALENTINO(LE) SAN DONACI(BR) - CELLINO SAN MARCO(BR)

PROGETTO PER LA REALIZZAZIONE DI IMPIANTO PER LA PRODUZIONE DI ENERGIA ELETTRICA DA FONTI RINNOVABILI, NONCHE' OPERE CONNESSE ED INFRASTRUTTURE, DI POTENZA NOMINALE PARI A 36 MW ALIMENTATO DA FONTE EOLICA, CON ANNESSO SISTEMA DI ACCUMULO INTEGRATO DI POTENZA PARI A 24 MW, PER UNA POTENZA IN IMMISSIONE PARI A 60MW DENOMINATO IMPIANTO "NEXT1"

P R O G E T T O

PARCO EOLICO "NEXT1"

Codice Regionale AU: O3QSNM4

Tav.:	Titolo:
SFA_49a	INQUADRAMENTO SU PTCP Lecce

Scala:	Formato Stampa:	Codice Identificatore Elaborato
1:15000	A0	O3QSNM4_NPDI2_GUA_49aStudioFattibilitàAmbientale

Progettazione:

QMSOLAR s.r.l.
Via Guglielmo Marconi scala C n.166 - Cap 72023 MESAGNE (BR)
P.IVA 02682350742 - pec: qmsolar.srl@pec.it
Amm.re unico Ing. Francesco Maglie

Gruppo di progettazione:
MSC Innovative Solutions s.r.l.s - Via Militie 55 - 73100 LECCE (LE)
P.IVA 05039190754 - msc.innovativesolutions@gmail.com
Ing. Sergio Maglie - Responsabile Progetto

Indagini Specialistiche :

Committente:

NPD Italia II s.r.l.
Galleria Passarella n.2 - Cap 20122 MILANO
P.IVA 11987500965 - email : npditalia@legalmail.it

sergio maglie
25.10.2023 14:06:37
GMT+00:00

Data Progetto	Motivo	Redatto:	Controllato:	Approvato:
10/08/2022	Prima versione	F.M.	S.M.	NPD Italia II srl