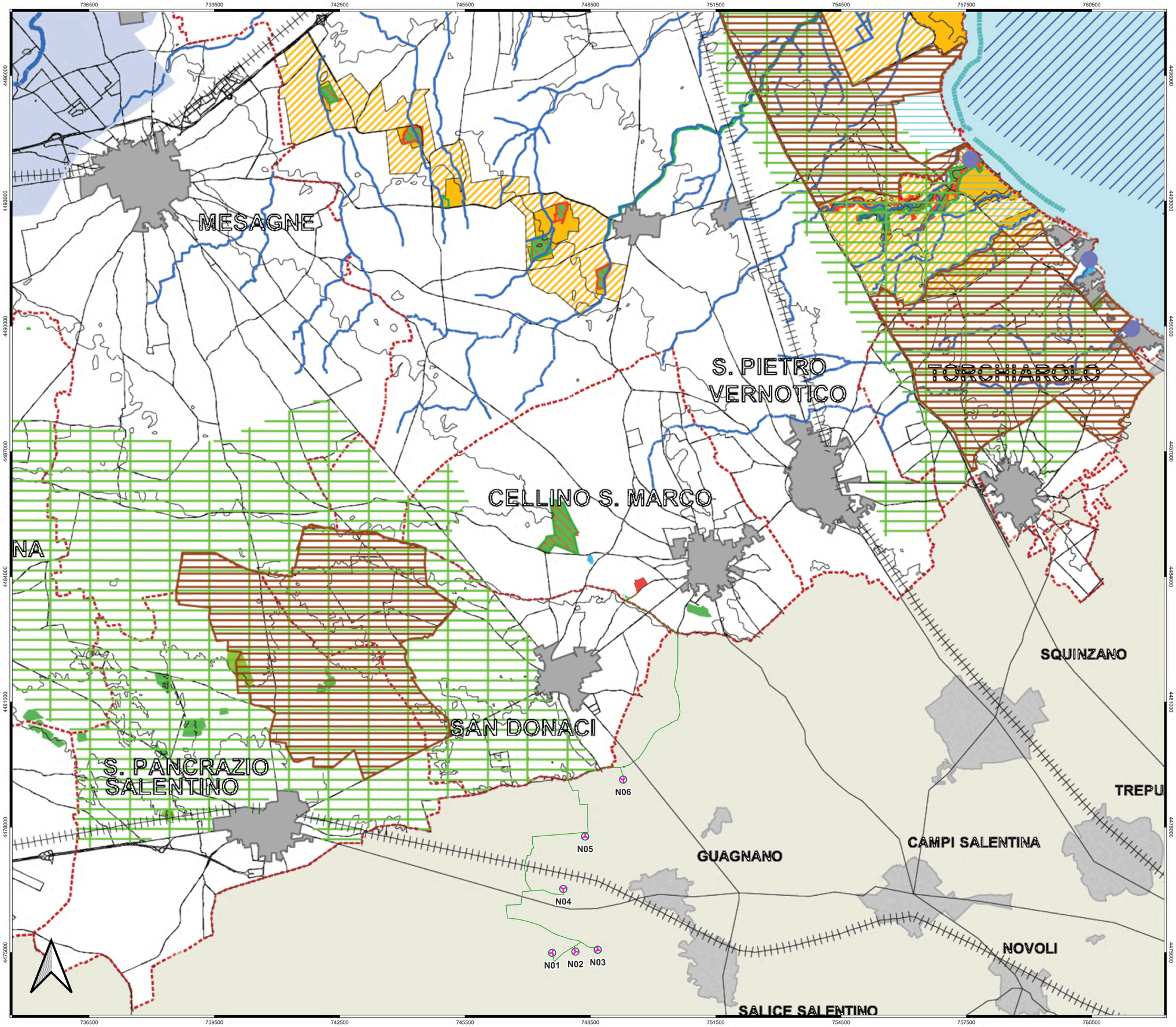

LEGENDA

- Aerogeneratori
- Cavidotto MT
- Cavidotto AT
- Cabina di commutazione
- Impianto di accumulo
- Cabina di connessione utente
- Stazione elettrica RTN Terna futura

P.T.C.P. DELLA PROVINCIA DI BRINDISI

T6 - RETE ECOLOGICA

T6 - Rete ecologica (Informazioni di base)

- Elementi idrografici lineari e areali
- Aree urbanizzate
- Confini comunali
- Infrastrutture di viabilità
- Ferrovie

T6 - Rete ecologica - A) Aree ad elevata naturalità (stepping zones)

- Zone umide principali (definite o meno biotopi, incluse o meno in aree protette)
- Boschi principali (definiti o meno biotopi, inclusi o meno in aree protette)
- Ambienti seminaturali principali costituiti da aree prevalentemente arbustive o erbacee
- Biotopi
- Geotopi

Aree Protette

Parchi e Riserve

- Riserva naturale statale
- Parchi e riserve regionali e relative fascie di protezione
- Area marina protetta

Zone "Natura 2000"

- Siti di Importanza Comunitaria (SIC)
- Siti di Importanza Comunitaria (SIC) mare
- Zone di Protezione Speciale (ZPS)

T6 - Rete ecologica - B) Corridoi ecologici principali

- Corridoio del Canale Reale
- Corsi d'acqua liberi o incanalati principali e ambiti di riferimento (invasi delle lame, aree riparali, aree contermini come definite nel PAI)
- Fasce costiere non edificate principali o antistanti l'edificato di grande importanza ecologica
- Fascia del versante murgiano
- Area del Canale di Pirro

T6 - Rete ecologica - C) Aree di transizione principali

- Aree ad alta concentrazione di oliveti storici
- Aree dei trulli
- Aree di bonifica principali
- Oasi di protezione faunistica ricadente in aree prevalentemente agricole

Regione Puglia

COMUNE DI GUAGNANO(LE) - SALICE SALENTINO(LE) - CAMPI SALENTINO(LE)
SAN DONACI(BR) - CELLINO SAN MARCO(BR)

PROGETTO PER LA REALIZZAZIONE DI IMPIANTO PER LA PRODUZIONE DI ENERGIA ELETTRICA DA FONTI RINNOVABILI, NONCHE' OPERE CONNESSE ED INFRASTRUTTURE, DI POTENZA NOMINALE PARI A 36 MW ALIMENTATO DA FONTE EOLICA, CON ANNESSO SISTEMA DI ACCUMULO INTEGRATO DI POTENZA PARI A 24 MW, PER UNA POTENZA IN IMMISSIONE PARI A 60MW DENOMINATO IMPIANTO "NEXT1"

P R O G E T T O

PARCO EOLICO "NEXT1"

Codice Regionale AU: O3QSNM4

Tav.:	Titolo:
SFA_49b-6	INQUADRAMENTO SU PTCP Brindisi Rete ecologica

Scala:	Formato Stampa:	Codice Identificatore Elaborato
1:15000	A0	O3QSNM4_NPDI2_GUA_49b-6_StudioFattibilitàAmbientale

Progettazione:

QMSOLAR s.r.l.
Via Guglielmo Marconi scala C n.186 - Cap 72023 - Mesagne (BR)
P.IVA 02682390742 - qmsolar.srl@pec.it
Amm.re unico Ing. Francesco Maglio

Gruppo di progettazione:
MSC Innovative Solutions s.r.l.s - Via Milizia 55 - 73100 LECCE (LE)
P.IVA 03030190754 - msc.innovativesolutions@gmail.com
Ing. Santo Mascia - Responsabile Progetto

Indagini Specialistiche :

Committente:

NPD Italia II s.r.l.
Galleria Passarella n.2 - Cap 20122 MILANO
P.IVA 11987506965 - email: npditaliaii@legalmail.it

Data Progetto	Motivo	Redatto:	Controllato:	Approvato:
15/06/2023	Prima versione	F.M.	S.M.	NPD Italia II srl