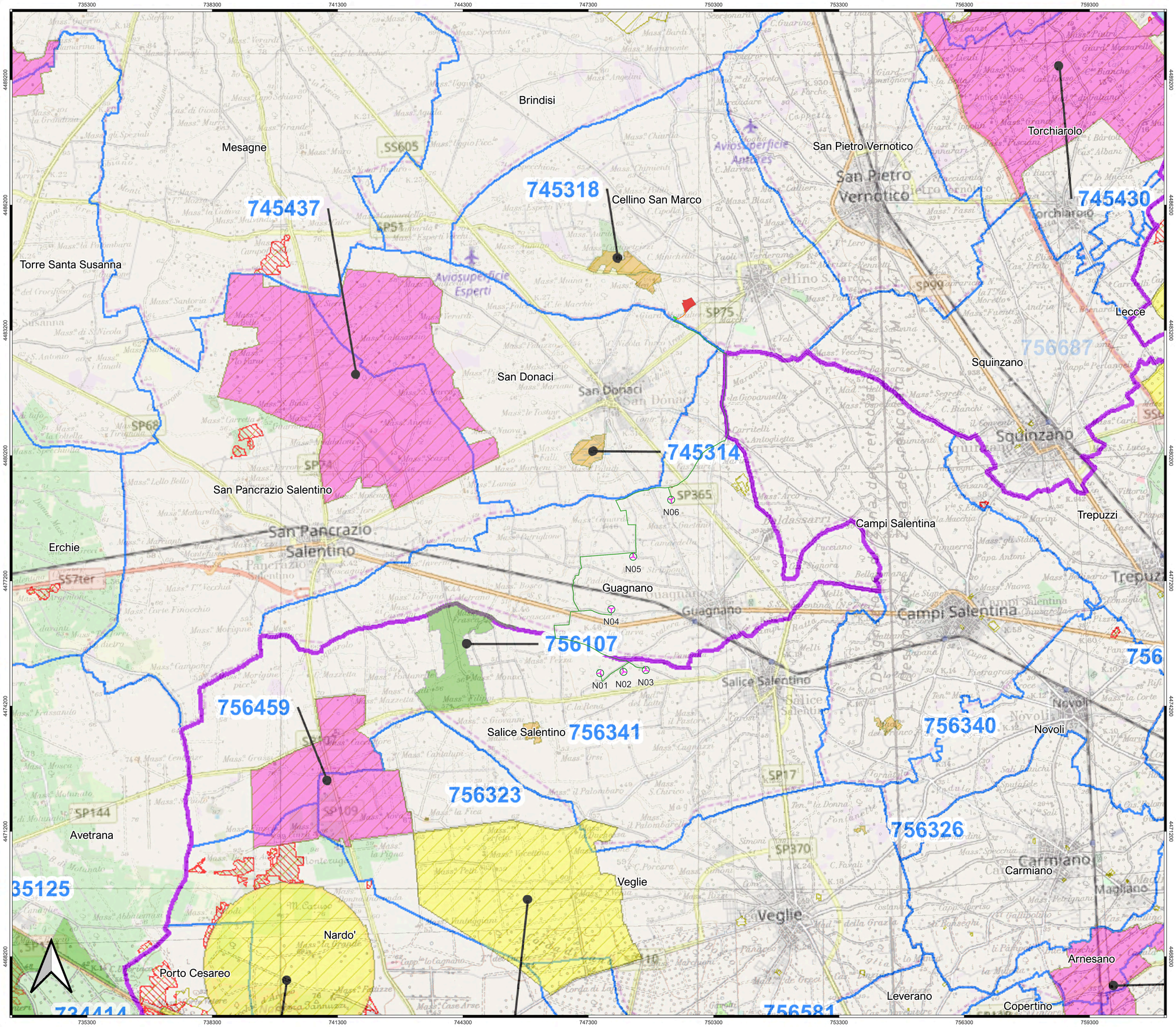

LEGENDA

- Aerogeneratori
- Cavidotto MT
- Cavidotto AT
- Cabina di commutazione
- Impianto di accumulo
- Cabina di connessione utente
- Stazione elettrica RTN Terna futura
- Confini provinciali
- Confini Comunali

Piano Faunistico Venatorio Regionale (P.F.V.R.)

- Aree percorse dal fuoco (anni 2009-2016)
- Aree Protette Regionali

Tipologia di istituti del Piano Faunistico Venatorio

- 1 - Azienda faunistico-venatoria
- 2 - Centro privato riproduzione fauna
- 3 - Fondi chiusi
- 4 - Oasi di protezione
- 5 - Zona addestramento cani
- 6 - Zona di ripopolamento e cattura

1 - Azienda faunistico-venatoria

CD735125 - Arneo Marina - Sup.:736,83 Ha
CD756107 - Li Monaci - Sup.:383,81 Ha

3 - Fondi chiusi

CD745314 - C.da Palude Balsamo - Sup.: 43,32 Ha
CD745318 - Curtipetrizzi - Sup.: 72,94 Ha
CD756341 - Spinelli Marianna - Sup.: 15,05 Ha
CD756323 - Gargano Piera - Sup.: 0,57 Ha
CD756326 - Marcorino - Sup.: 2,44 Ha
CD756340 - Spagnolo Giuseppa - Sup.: 12,39 Ha

4 - Oasi di protezione

CD745430 - Campo di Mare - Lendinuso - Sup.: 2127,88 Ha
CD745437 - Masseria Angeli - Sup.: 2339,52 Ha
CD756459 - Masseria Monteruga - Masseria Mazzetta - Sup.: 891,56 Ha

6 - Zona di ripopolamento e cattura

CD756685 - C.da Petti - Corda di Lana - Sup.: 1520,11 Ha
CD756688 - Masseria Donna Teresa / Autopista ex Fiat - Sup.: 1464,02 Ha

Regione Puglia

COMUNE DI GUAGNANO(LE) - SALICE SALENTINO(LE) - CAMPI SALENTINO(LE) SAN DONACI(BR) - CELLINO SAN MARCO(BR)

PROGETTO PER LA REALIZZAZIONE DI IMPIANTO PER LA PRODUZIONE DI ENERGIA ELETTRICA DA FONTI RINNOVABILI, NONCHE' OPERE CONNESSE ED INFRASTRUTTURE, DI POTENZA NOMINALE PARI A 36 MW ALIMENTATO DA FONTE EOLICA, CON ANNESSO SISTEMA DI ACCUMULO INTEGRATO DI POTENZA PARI A 24 MW, PER UNA POTENZA IN IMMISSIONE PARI A 60MW DENOMINATO IMPIANTO "NEXT1"

P R O G E T T O

PARCO EOLICO "NEXT1"

Codice Regionale AU: O3Q5NM4

Tav.:	Titolo:
SFA_50	INQUADRAMENTO SU PFVR

Scala:	Formato Stampa:	Codice Identificatore Elaborato
1:50000	A0	O3Q5NM4_StudioFattibilitàAmbientale_50

Progettazione:

QMSOLAR s.r.l.
Via Guglielmo Marconi scala C n.369 - Cap 72023 MESAGNE (BR)
P.IVA 02682290742 - qmsolar.srl@pec.it
Amm.re unico Ing. Francesco Manilla

Gruppo di progettazione:
RSC Innovative Solutions s.r.l.s - Via Nibbio 15 - 73100 LECCE (LE)
P.IVA 05023160254 - mail: innovativesolutions88@gmail.com
Ing. Sante Hasila - Responsabile Progetto

Indagini Specialistiche :

Committente:

NPD Italia II s.r.l.
Via San Marco 21 - Cap 35121 PADUA
P.IVA 1159936960 - email: npditaliaii@legalmail.it

Società del Gruppo:

Starlight Energy LP
Londra - Cavendish Square Chandos Street 7/10 (Gran Bretagna)

Data Progetto	Motivo	Redatto:	Controllato:	Approvato:
15/06/2023	Prima versione	F.M.	S.M.	NPD Italia II srl