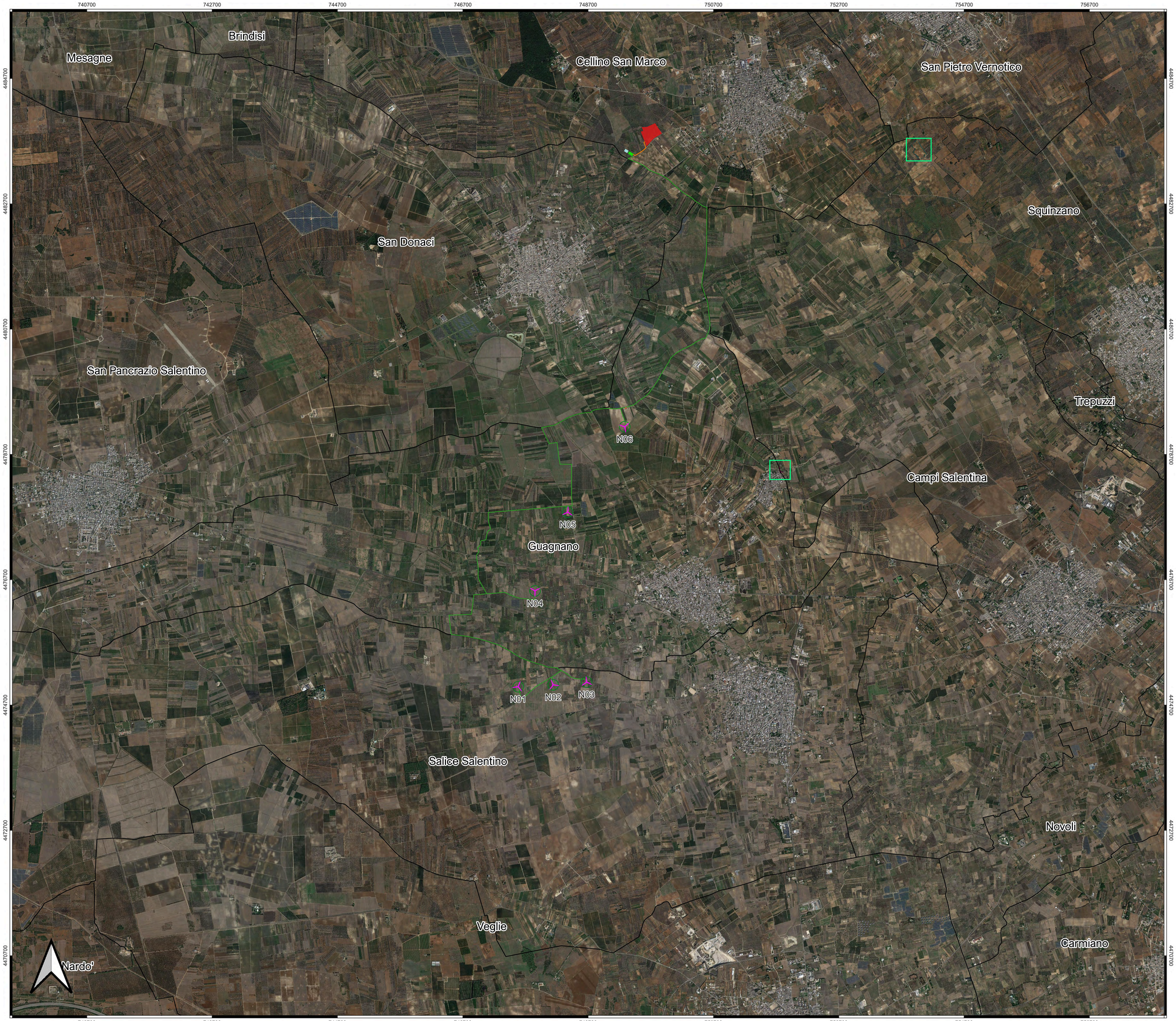

LEGENDA

- Aerogeneratori
- Cavidotto MT
- Cavidotto AT
- Cabina di commutazione
- Impianto di accumulo
- Cabina di connessione utente
- Stazione elettrica RTN Terna futura
- Confini Comunali

Mappa degli ulivi monumentali (L.R. 14/2007)

- Ulivi monumentali approvati in via definitiva (D.G.R. 1491 / 2020)
- Ulivi monumentali approvati in via definitiva (D.G.R. 357 / 2012)
- Zone presenza ulivi monumentali

Regione Puglia

COMUNE DI GUAGNANO(LE) - SALICE SALENTINO(LE) - CAMPI SALENTINO(LE)
SAN DONACI(BR) - CELLINO SAN MARCO(BR)

PROGETTO PER LA REALIZZAZIONE DI IMPIANTO PER LA PRODUZIONE DI ENERGIA ELETTRICA DA FONTI RINNOVABILI, NONCHE' OPERE CONNESSE ED INFRASTRUTTURE, DI POTENZA NOMINALE PARI A 36 MW ALIMENTATO DA FONTE EOLICA, CON ANNESSO SISTEMA DI ACCUMULO INTEGRATO DI POTENZA PARI A 24 MW, PER UNA POTENZA IN IMMISSIONE PARI A 60MW DENOMINATO IMPIANTO "NEXT1"

P R O G E T T O

PARCO EOLICO "NEXT1"

Codice Regionale AU: O3Q5NM4

Tav.:	Titolo:
SFA_53	DISTANZA ULIVI MONUMENTALI

Scala:	Formato Stampa:	Codice Identificatore Elaborato
1:20000	A0	O3Q5NM4_NPDI2_GUA_53_StudioFattibilitàAmbientale

Progettazione:

QMSOLAR s.r.l.
Via Guglielmo Marconi scala C n.16A - Cap 72023 MESAGNE (BR)
P.IVA 02623370742 - qmsolar.srl@pec.it
Amm.re unico Ing. Francesco Maglia

Gruppo di progettazione:
MSC Innovative Solutions s.r.l.s - Via Milizia 55 - 73100 LECCE (LE)
P.IVA 05020190754 - msc.innovativesolutions@gmail.com
Ing. Santo Maglia - Responsabile Progetto

santo maglia
25.10.2023 13:51:38
GMT+00:00

Indagini Specialistiche :

Committente:

NPD Italia II s.r.l.
Galleria Passarella n.2 - Cap 20122 MILANO
P.IVA 11987560965 - email: npditalia@legalmail.it

Data Progetto	Motivo	Redatto:	Controllato:	Approvato:
10/08/2023	Prima versione	F.M.	S.M.	NPD Italia I srl