

PLANIMETRIA DELLE COLTIVAZIONI - Scala 1:5000

OLIVO, VITE, OFFICIALI, ORTICOLE E FORAGGERE

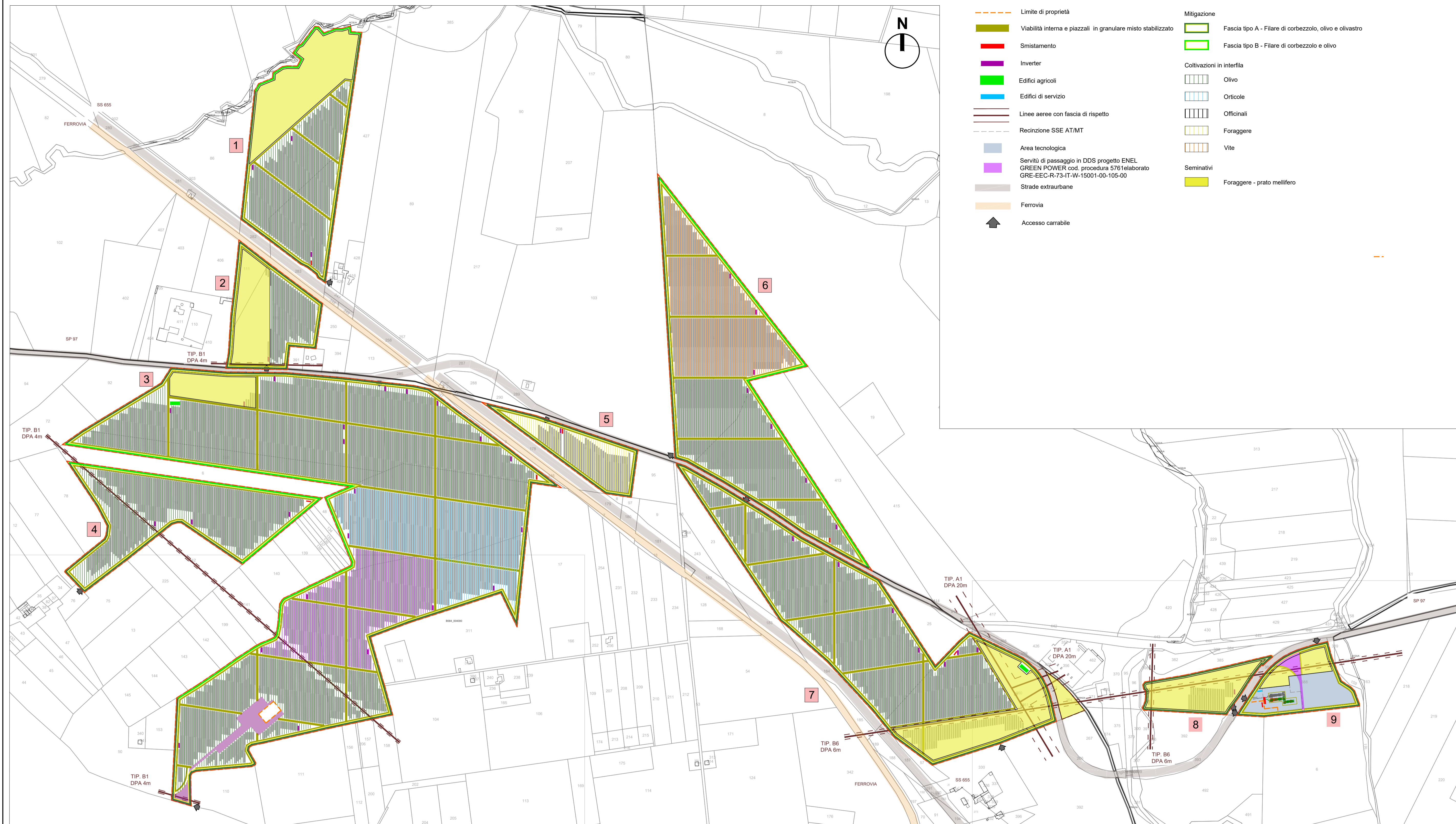

LEGENDA

- Limite di proprietà
 - Viabilità interna e piazzali in granulare misto stabilizzato
 - Smistamento
 - Inverter
 - Edifici agricoli
 - Edifici di servizio
 - Linee aeree con fascia di rispetto
 - Recinzione SSE AT/MT
 - Area tecnologica
 - Servizi di passaggio in DDS progetto ENEL GREEN POWER cod. procedura 5761elaborato GRE-EEC-R-73-IT-W-15001-00-105-00
 - Strade extraurbane
 - Ferrovia
 - Accesso carrabile
- Mitigazione
 - Fascia tipo A - Filare di corbezzolo, olivo e olivastro
 - Fascia tipo B - Filare di corbezzolo e olivo
- Coltivazioni in interfila
 - Olivo
 - Orticole
 - Officiali
 - Foraggiere
 - Vite
 - Seminativi
 - Foraggiere - prato mellifero

SEZIONI STRADALI Scala 1:200

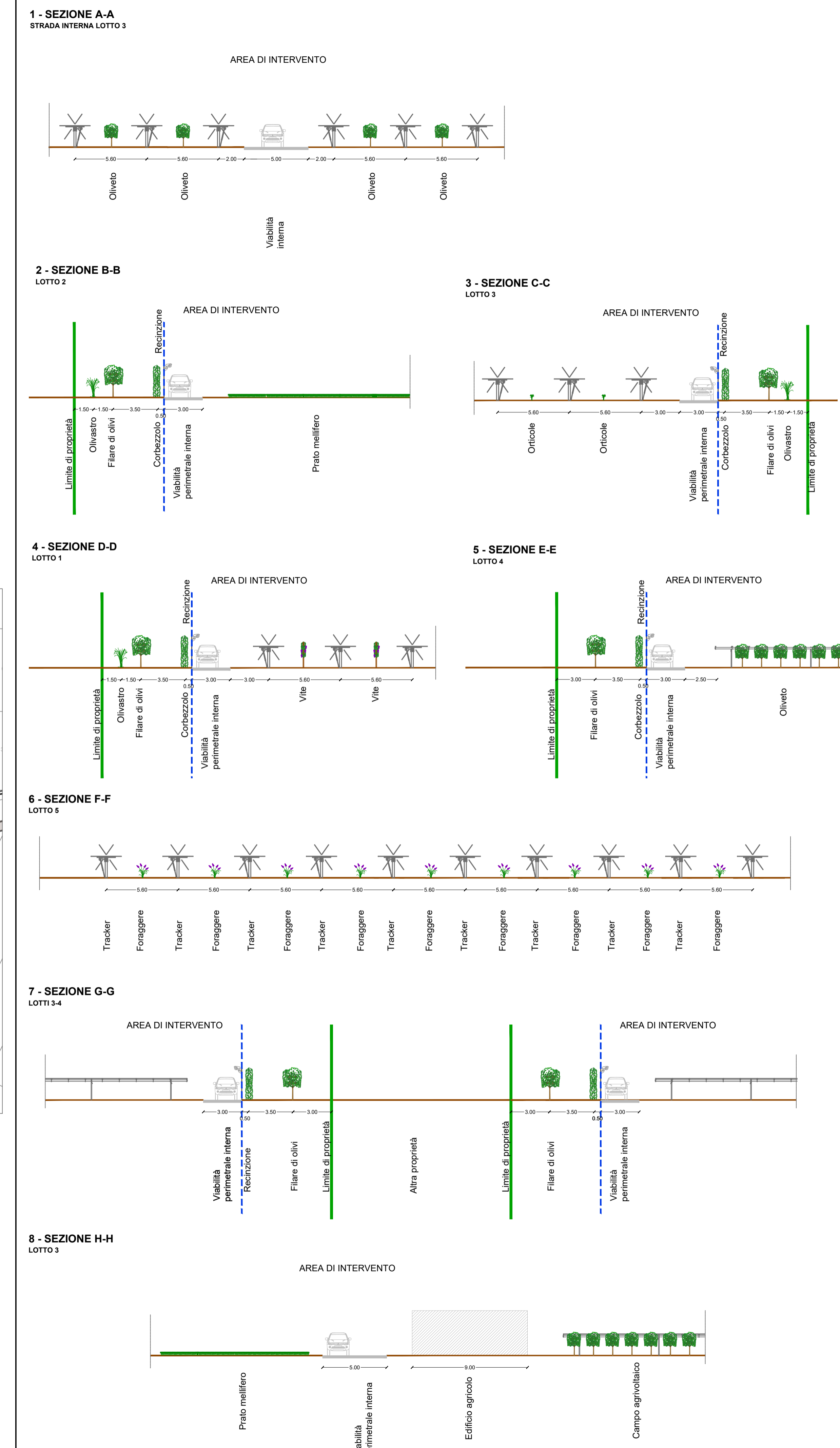

KEYPLAN DETTAGLI

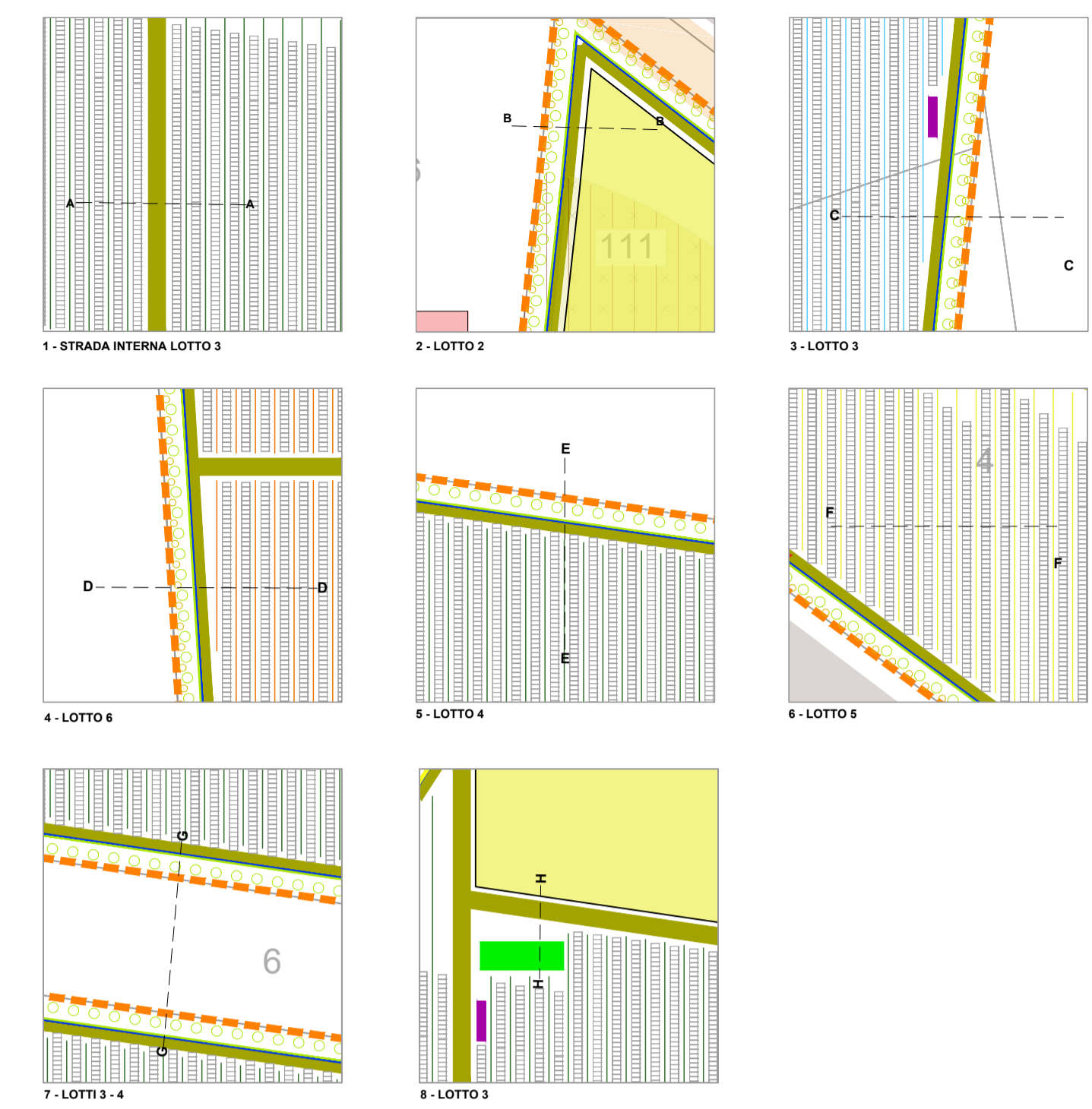

PROSPETTI E PLANIMETRIE Scala 1:100

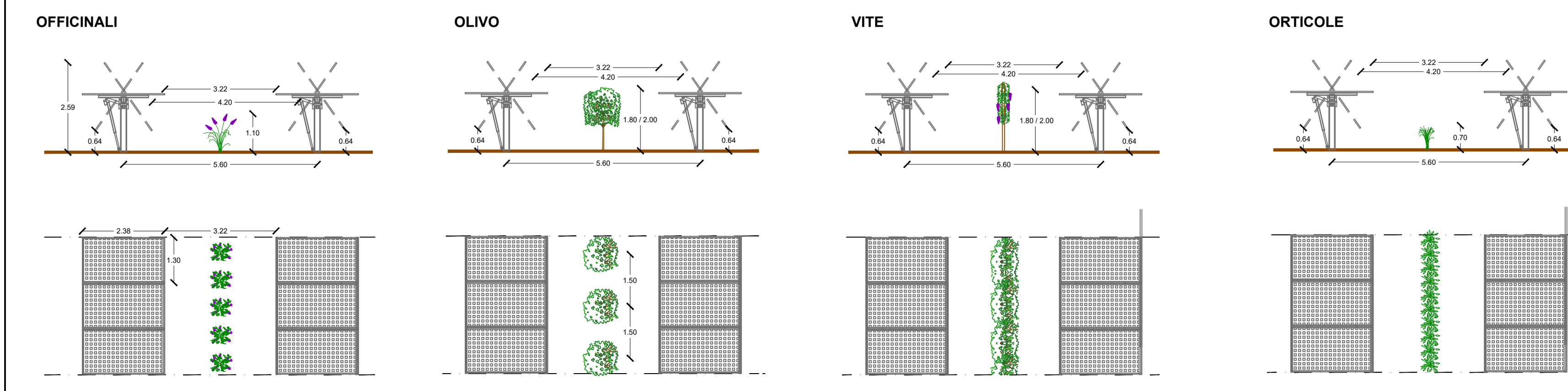

AGROVOLTAICO CANDELA - COMUNI DI CANDELA E ASCOLI SATRIANO (FG)

PROGETTO DEFINITIVO

Autorizzazione Unica ai sensi del D.Lgs. 29 dicembre 2003, n. 387 per un impianto agrovoltaco di superficie pari a 136ha costituito da olivo, vite, officiali, orticole e foraggiere integrate ad un impianto fotovoltaico con tracker monoassiali (78 MWp) sito nel Comune di Candela (FG) e Ascoli Satriano (FG)

CODICE ELABORATO: **G.4** TITOLO ELABORATO: **Planimetrie e sezioni di dettaglio**

SCALA: **Varie** FORMATO: **A1**

PROFONDATE: **ARODS S.R.L.** Via Carlo Farini 35 - 20145 Milano (MI) C.F. n° P.IVA 02377660264 info@arods.it

PROGETTISTA: **Studio Santi** Via Enrico Mattei 101 - 00147 Roma www.studio-santi.com - info@studio-santi.com Tel. +39 0765 53 85 99

AMMINISTRATORE: **ing. Misero Di Prato** Ordine degli Ingegneri di Roma N. A14034

CONSORZIO COMUNI

REV.	DATA	STATO	PREPARATO	RESAMINATO	APPROVATO
00	05-07-2023	PRIMA EMISSIONE	Fic. CASTELLANI	Fic. CASTELLANI	F. SANTI

Questo documento o parte di esso non può essere riprodotto, venduto, trasmesso, modificato o altri progetti in alcuna forma sia essa elettronica, meccanica, fotografica o per altro mezzo, senza il permesso scritto del proprietario del documento. Questo documento non è valido se non è accompagnato dal documento originale. Altre informazioni sono da ritenere con validità in base all'informazione. Le informazioni riportate nel presente documento non sono da ritenersi "fatti" e pertanto l'utente deve verificare in campo quanto necessario per l'acquisto del materiale.