

PIANTA EDIFICIO DI SERVIZIO

Scala 1:100

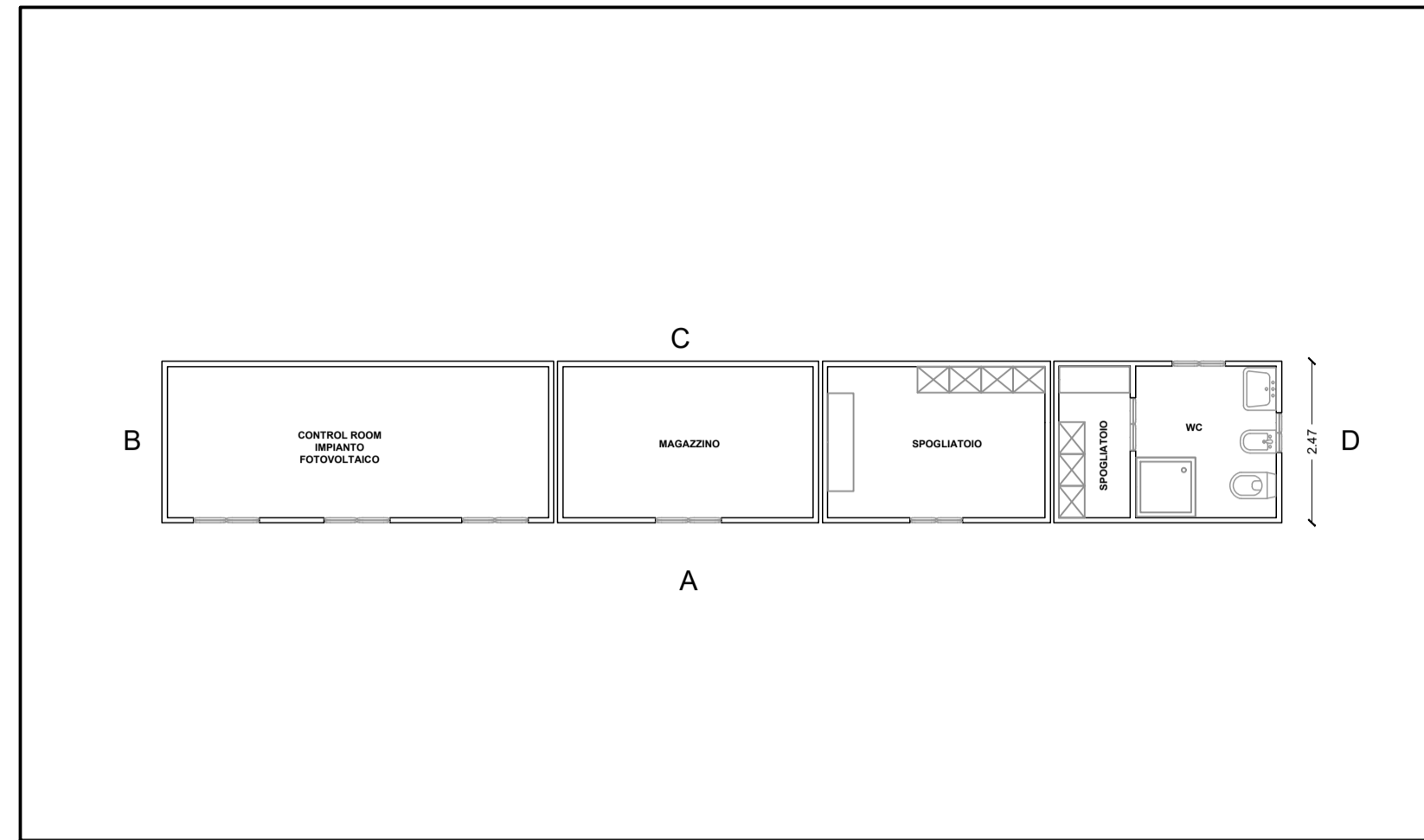

PROSPETTI EDIFICIO DI SERVIZIO

Scala 1:100

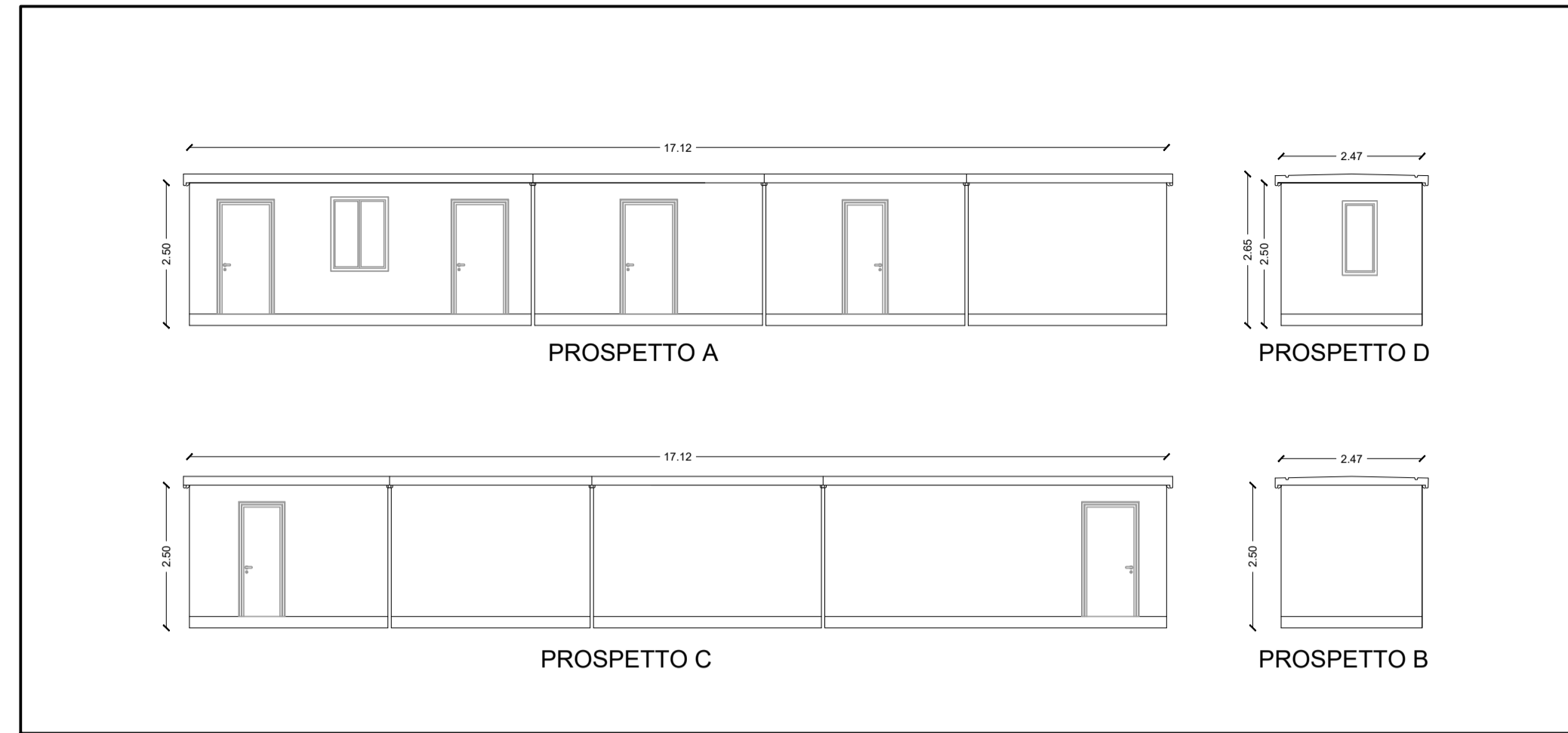

KEYPLAN

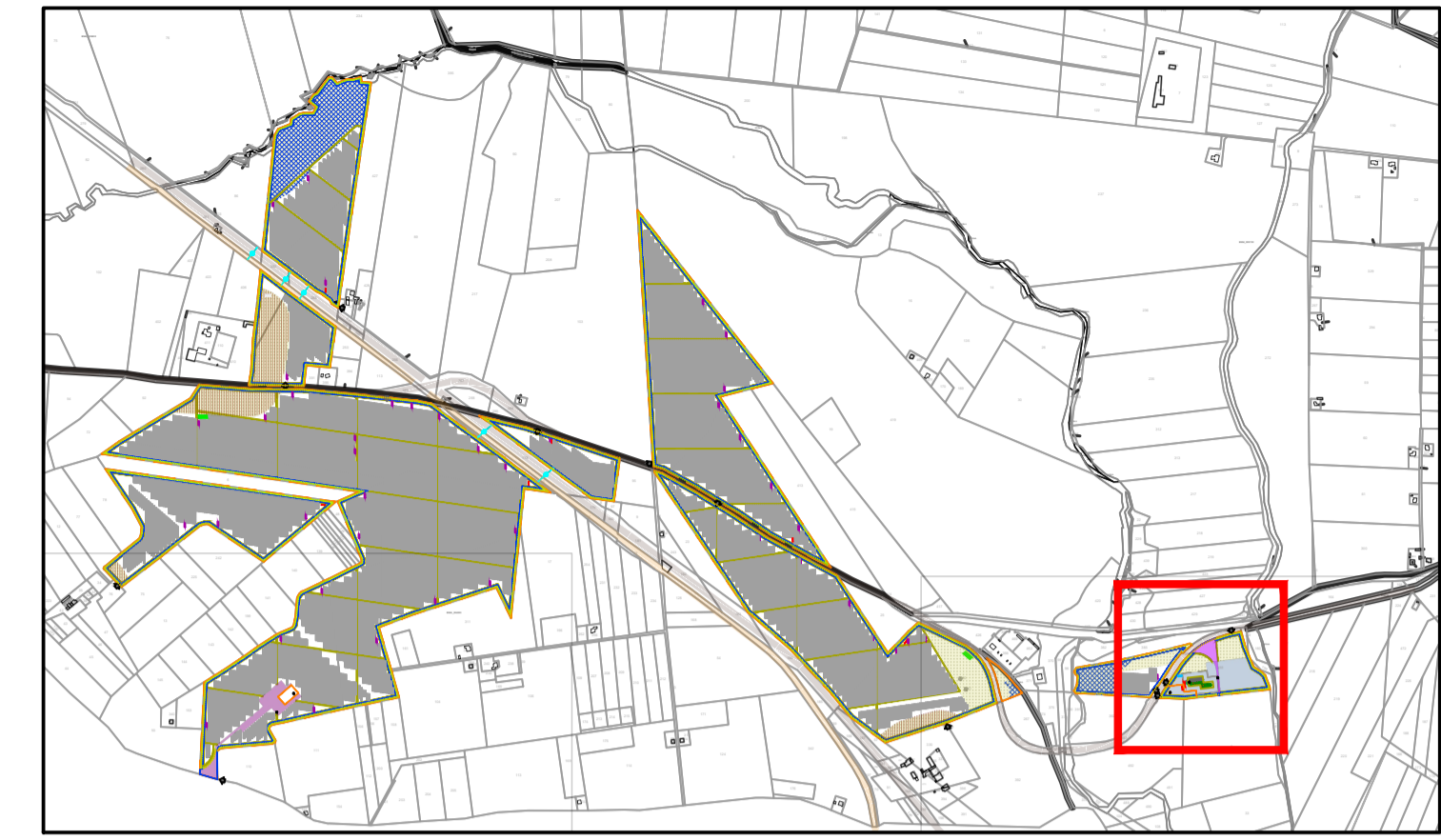

MAGAZZINO

Scala 1:100

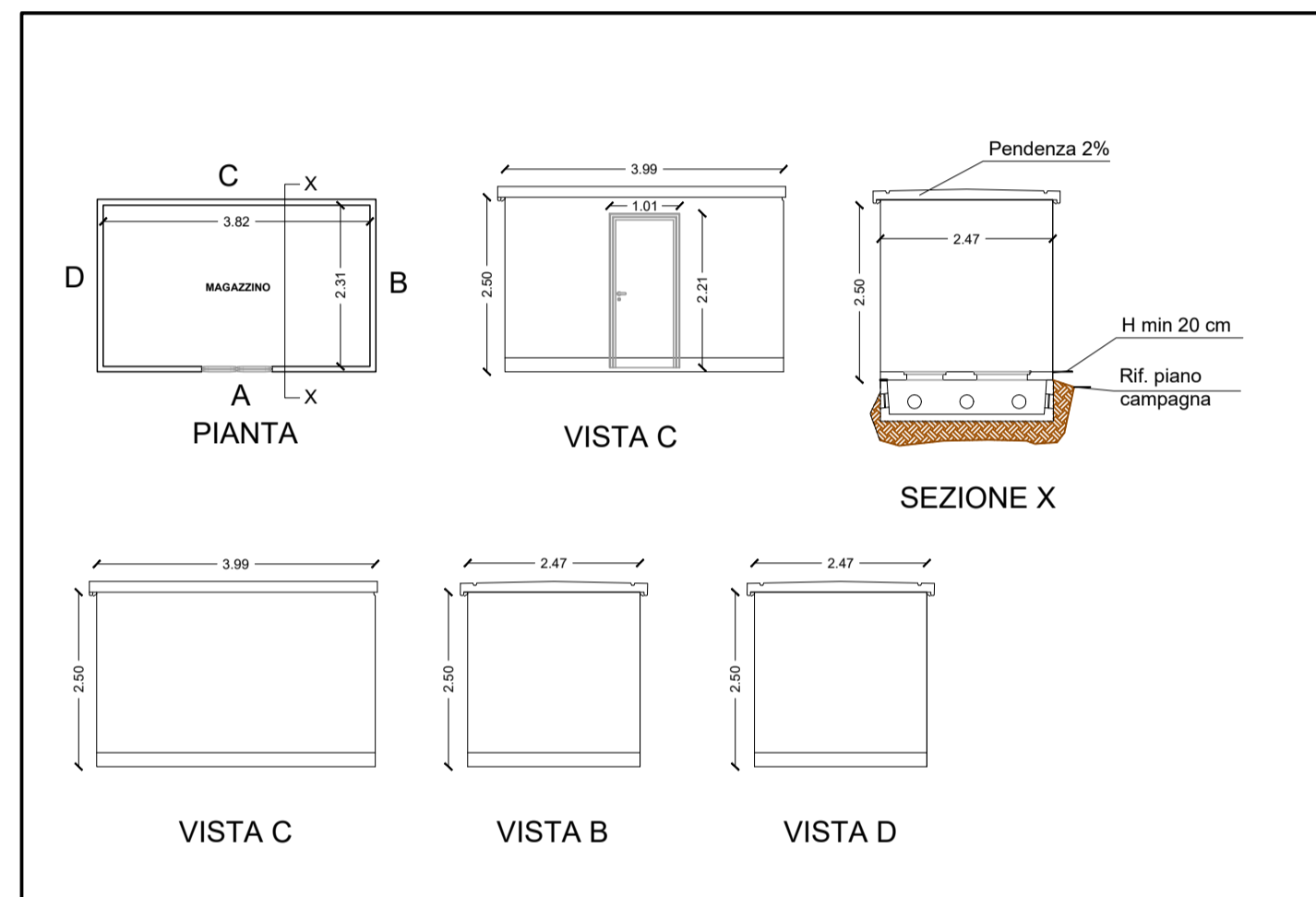

LOCALE SERVIZI

Scala 1:100

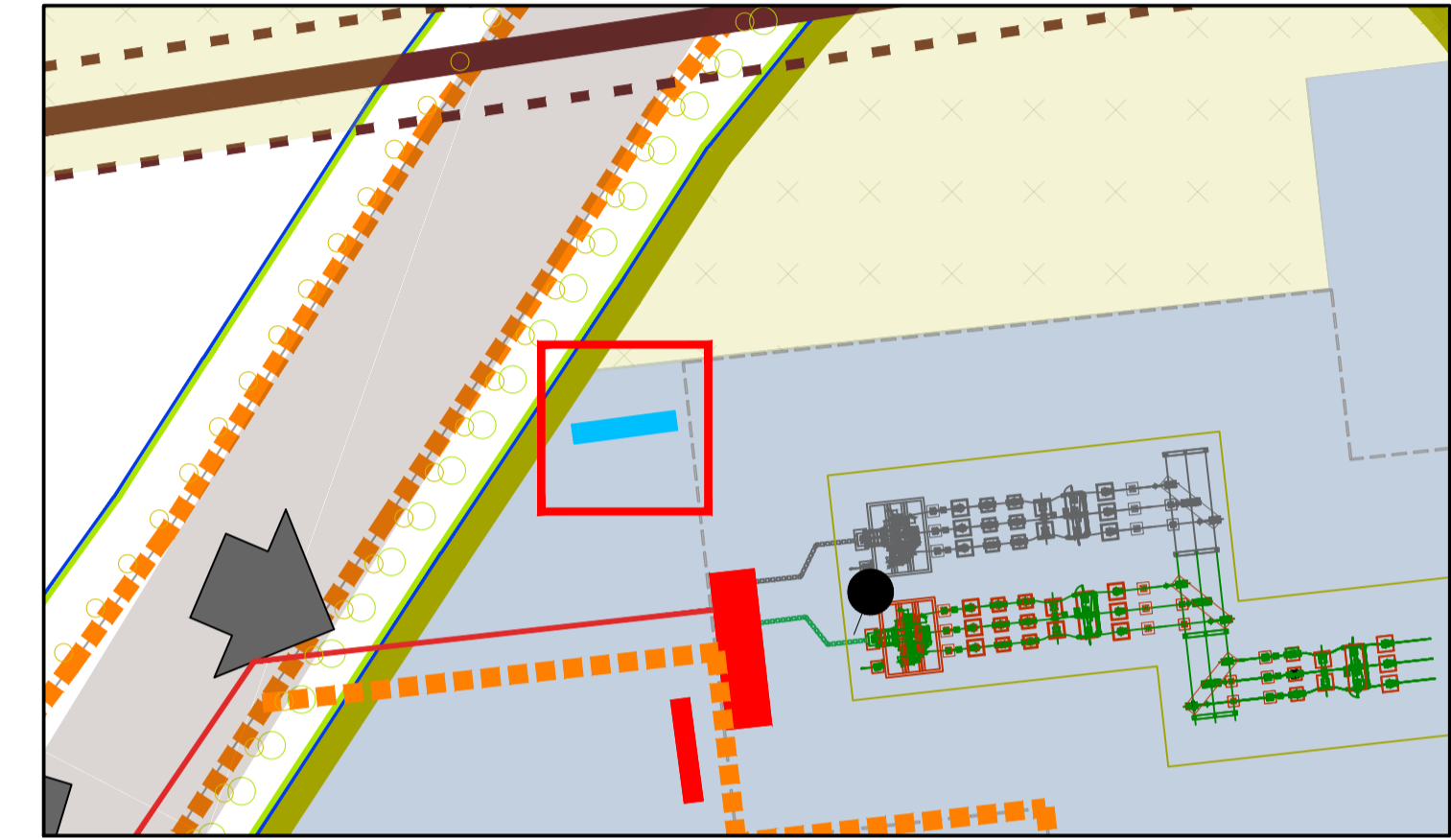
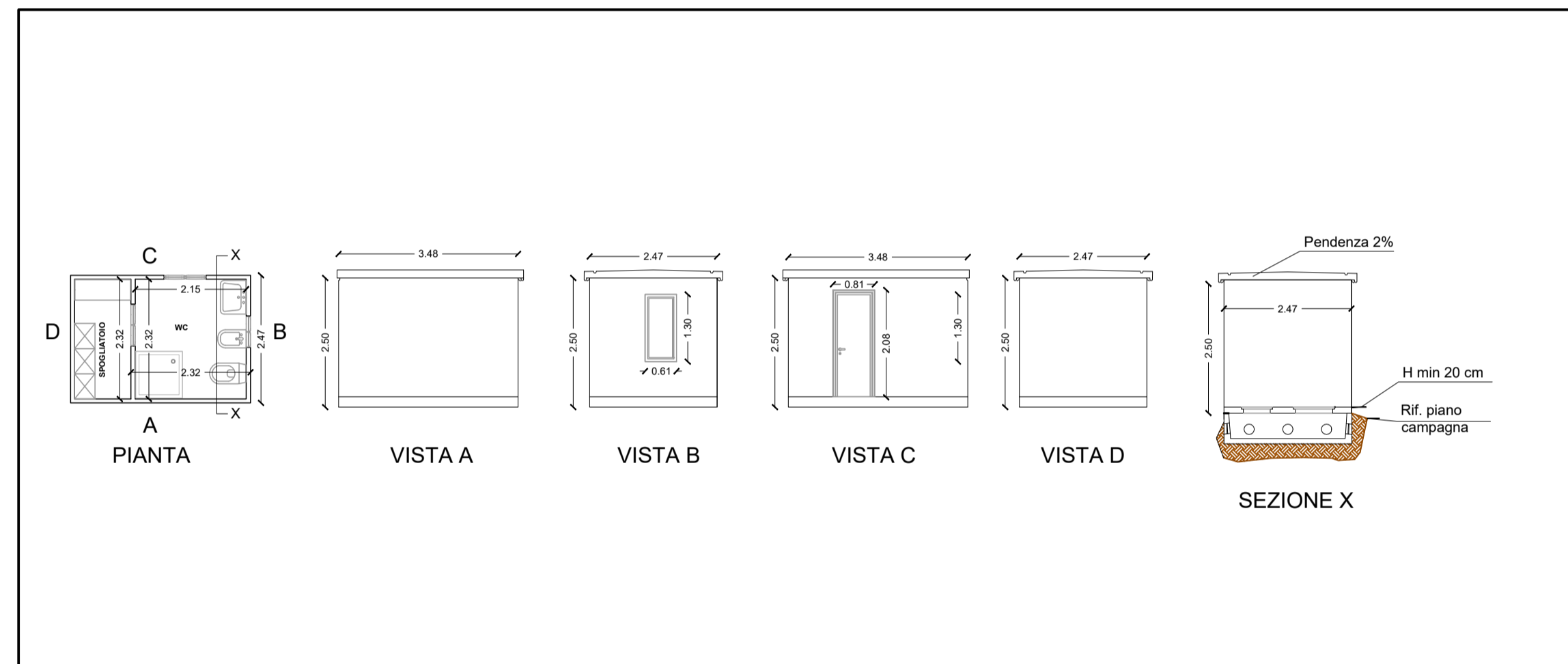

SPOGLIATOIO

Scala 1:100

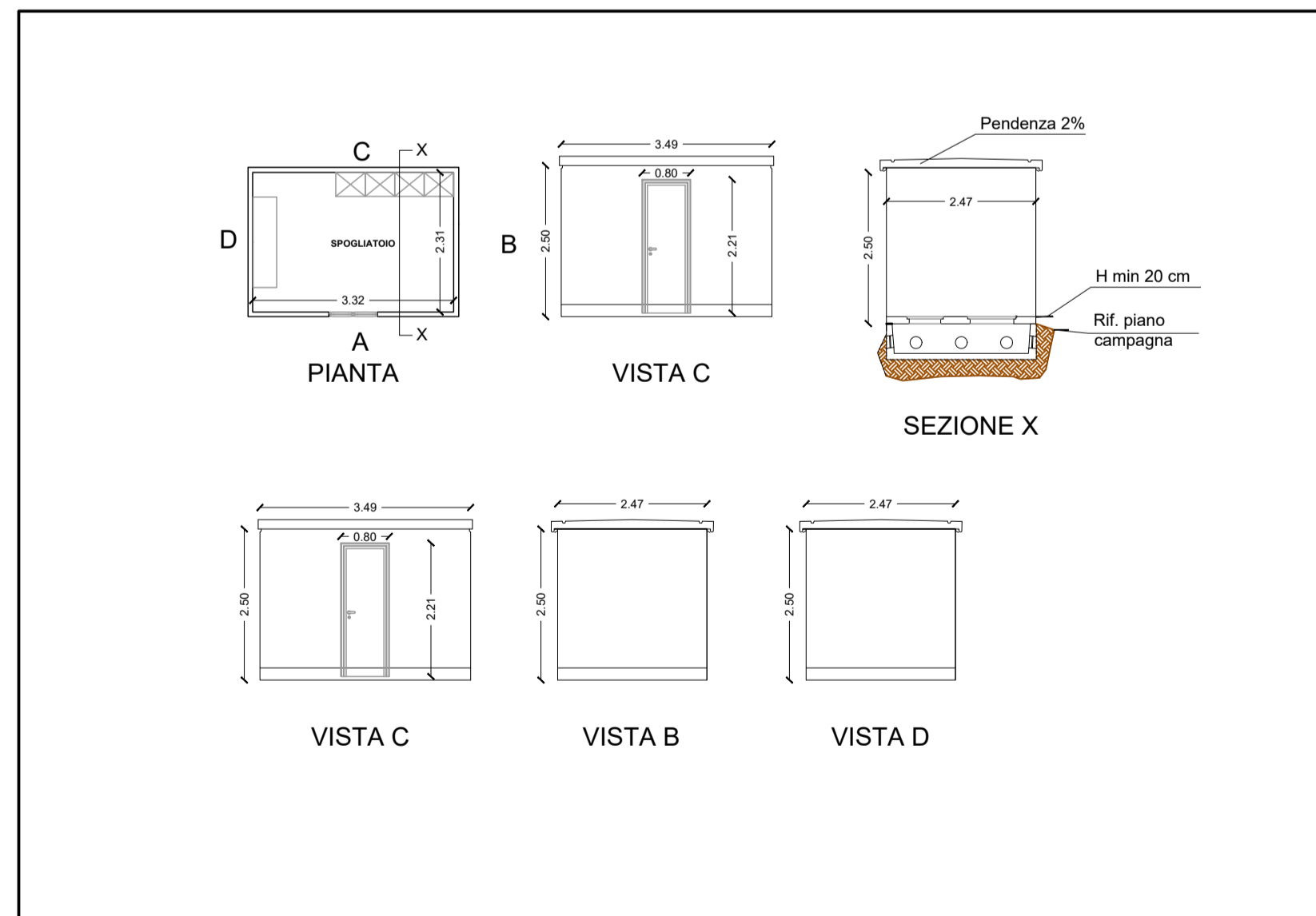

CONTROL ROOM

Scala 1:100

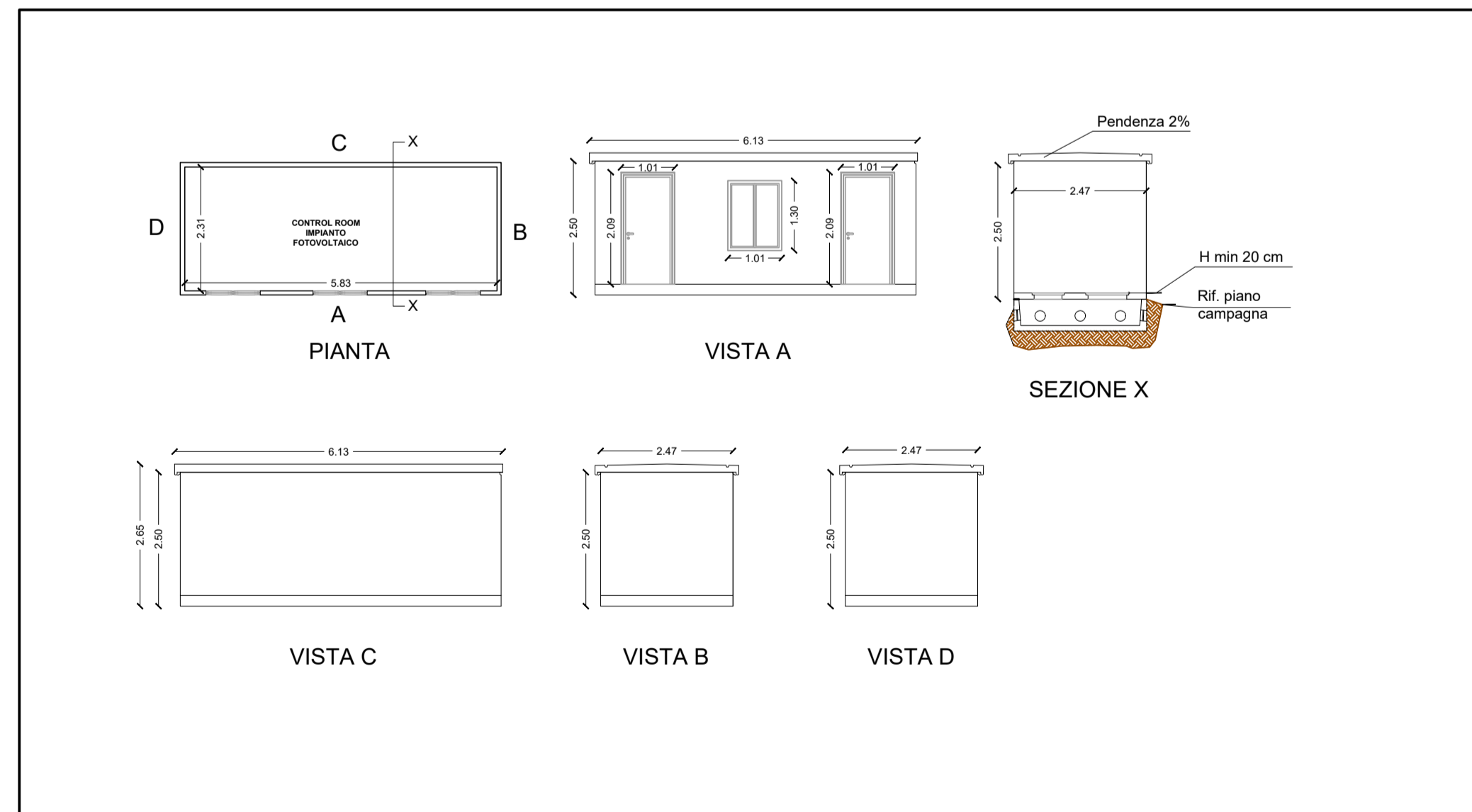

AGROVOLTAICO CANDELA - COMUNI DI CANDELA E ASCOLI SATRIANO (FG)

PROGETTO DEFINITIVO

Autorizzazione Unica ai sensi del D.Lgs. 29 dicembre 2003, n. 387 per un impianto agrovoltaico di superficie pari a 136ha costituito da olivo, vite, ortofrutti, orticole e foraggere integrate ad un impianto fotovoltaico con tracker monoassiali (78 MWp) sito nel Comune di Candela (FG) e Ascoli Satriano (FG)

CODICE ELABORATO:	G.7	TITOLO ELABORATO:	Piante, prospetti, sezioni edificio di servizio		
SCALA:	1:100	FORMATO:	A1		
PROPONENTE:	ARGOS S.R.L. Via Guido d'Arezzo 15 - 20145 Milano (MI) C.F. e P.IVA 02377660564 argos.srls@legalmail.it				
AMMINISTRATORE:	Filiberto Foss Francisco				
PROGETTISTA:	Studio Santi Via Cristoforo Colombo 163 - 00147 Roma www.studiosanti.eu - info@studiosanti.eu tel +39 06 51606033				
	Ing. Federico Santi Ordine degli Ingegneri di Roma N. A20930				
	Ing. Mauro Di Prete Ordine degli Ingegneri di Roma N. A14624				
REV.	DATA	STATO	PREPARATO	RIESAMINATO	APPROVATO
00	05-07-2023	PRIMA EMISSIONE	Fla. CASTELLANI	Fla. CASTELLANI	F. SANTI

Questo documento o parte di esso non può essere riprodotto, salvato, trasmesso, utilizzato in altri progetti in alcuna forma sia essa elettronica, meccanica, fotografica senza la preventiva autorizzazione di Studio Santi srl. Le informazioni contenute nel presente documento sono da intendersi valide imballamento all'oggetto del documento stesso. Altre informazioni sono da ritenersi non valide ai fini dell'esecuzione. Le informazioni riportate nel presente documento non sono da intendersi "shop drawing" e pertanto l'esecutore delle opere dovrà verificare in campo quanto necessario per l'acquisto dei materiali.