

Individuazione interferenza su ortofoto

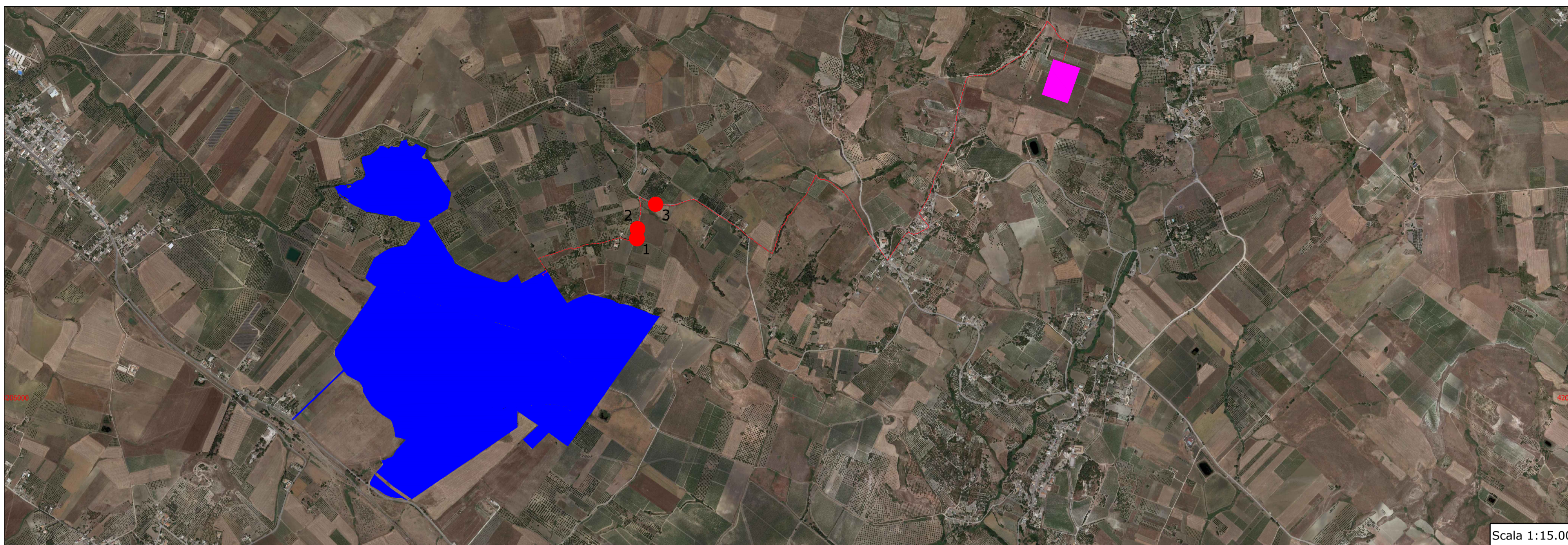

Individuazione interferenza su catastale

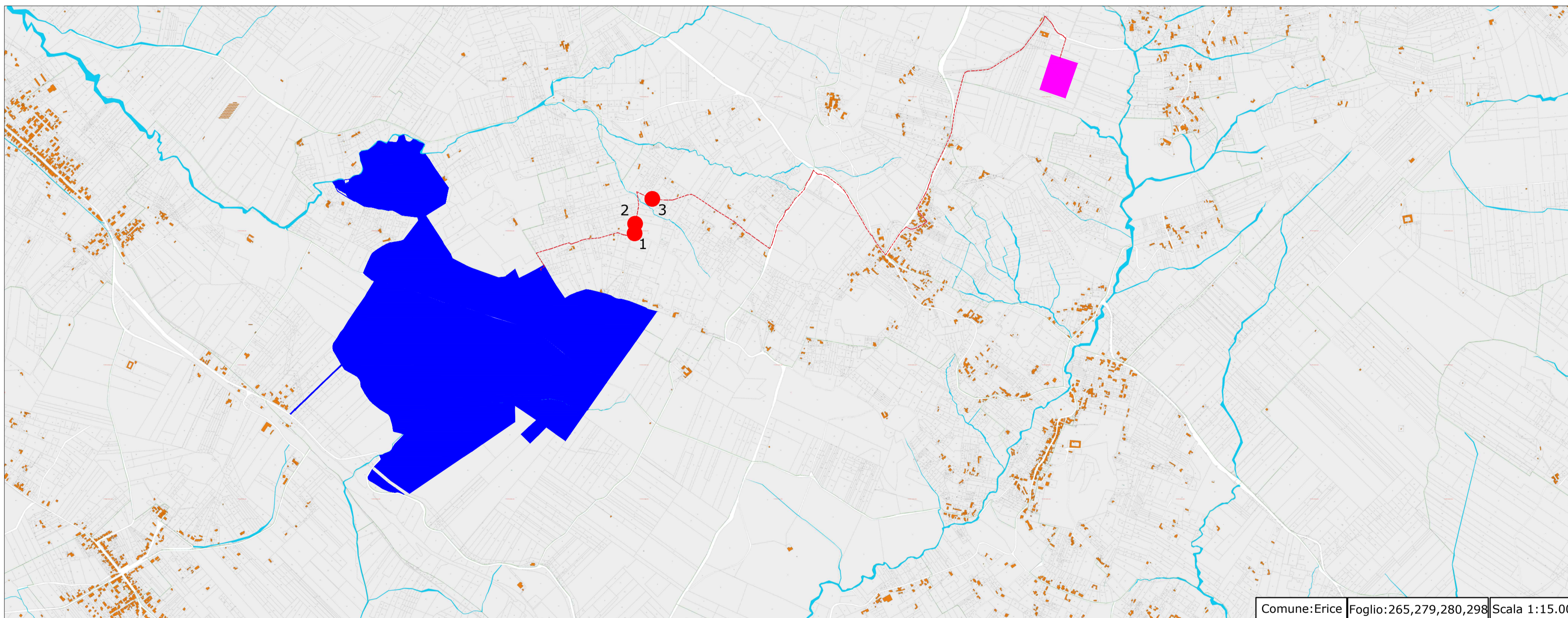

Risoluzione interferenza: realizzazione di un cunicolo di alloggiamento dei cavi a 36 kV posta al di sotto dell'attraversamento e fissata mediante staffatura e bullonatura.

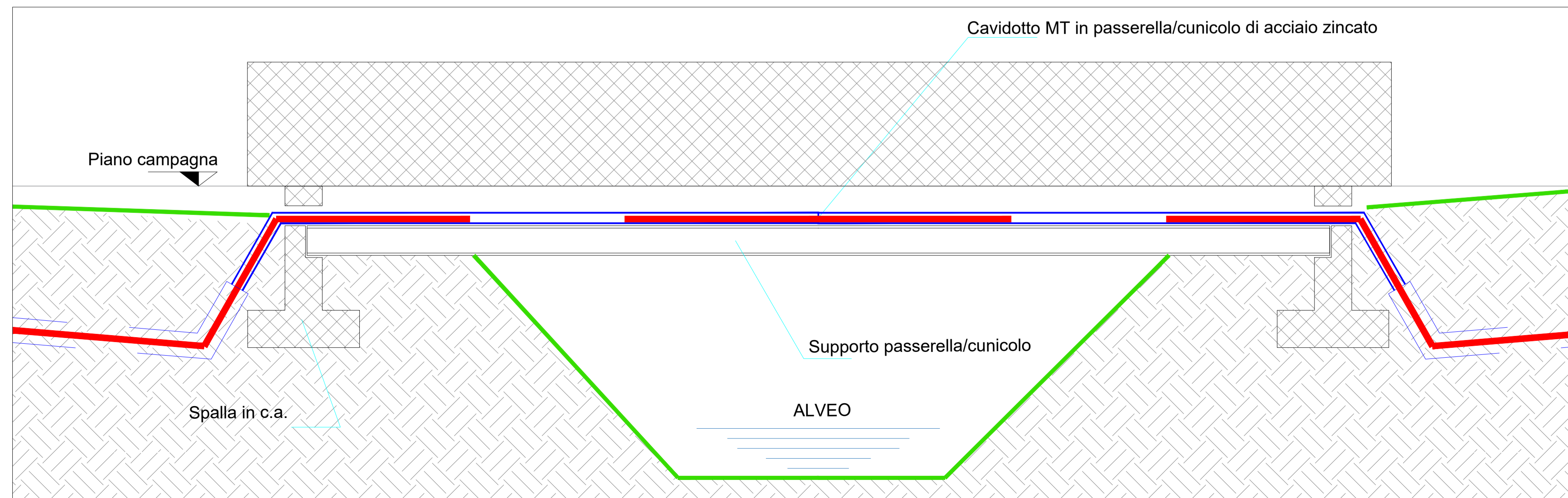

LEGENDA

- Percorso cavidotto di progetto 36 kV
- Area di progetto
- Area nuova stazione elettrica 380/150/36 kV
- Interferenze

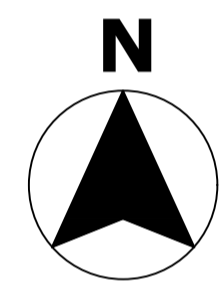

**REGIONE SICILIA**  
**PROVINCIA DI TRAPANI**  
**COMUNE DI ERICE**

**PROGETTO DI UN IMPIANTO AGRO - FOTOVOLTAICO**  
REALIZZAZIONE ED ESERCIZIO DI UN IMPIANTO PER LA PRODUZIONE DI ENERGIA DA FONTE FOTOVOLTAICA E PER LA PRODUZIONE AGRICOLA DELLA POTENZA DI 57 MWp E DELLE RELATIVE OPERE CONNESSE E DI CONNESSIONE ALLA RETE

DESCRIZIONE ELABORATO <b>Risoluzione interferenze</b>	Livello Progetto <b>PD</b>	Codice Elaborato <b>RS06EPD0069A0</b>
	Scala <b>Varie</b>	Formato stampa <b>A1</b>
	Codice Progetto <b>ITA10130</b>	
PROGETTAZIONE e SVILUPPO		Proponente:

01	02	03	04

Questo progetto e' di nostra proprieta' riservata a termine di legge e ne e' vietata la riproduzione anche parziale senza nostra autorizzazione scritta