Fotoinserimento ANTE OPERAM

Fotoinserimento POST OPERAM

Punto di ripresa B

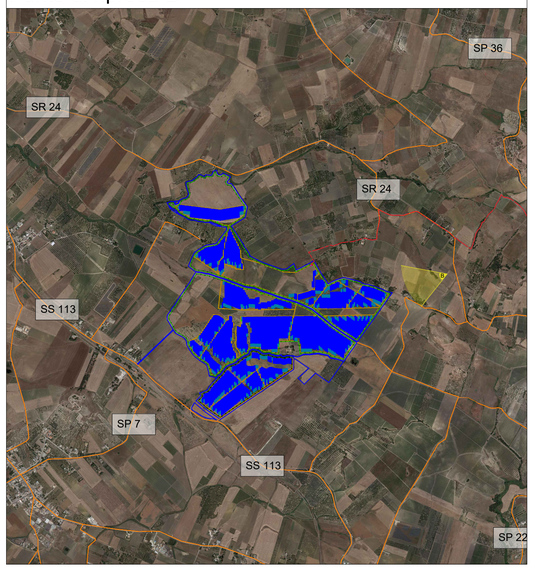

N

REGIONE SICILIA

PROVINCIA DI TRAPANI

COMUNE DI ERICE

PROGETTO DI UN IMPIANTO AGRO - FOTOVOLTAICO

REALIZZAZIONE ED ESERCIZIO DI UN IMPIANTO PER LA PRODUZIONE DI ENERGIA DA FONTE FOTOVOLTAICA E PER LA PRODUZIONE AGRICOLA DELLA POTENZA DI 57 MWp E DELLE RELATIVE OPERE CONNESSE E DI CONNESSIONE ALLA RETE

DESCRIZIONE ELABORATO	Livello Progetto		Codice Elaborato
FOTOINSERIMENTO B	PD		RS06EPD0072A0
	Scala	Formato stampa	Codice Progetto
	-	A1	ITA10130

PROGETTAZIONE e SVILUPPO

MR WIND S.r.l.
Via Alessandro Manzoni, 31 - BATTIPAGLIA (SA)

TECNICO
Ing. Giuseppe Calabrese

TECNICO
Ing. Giovanni Savarese

Proponente:

V-RIDIUM SOLAR SICILIA 6 S.r.l.
Viale Giorgio Ribotta n.21 - 00144 Roma (RM)

Firmato digitalmente da
GIUSEPPE CALABRESE

00		REDATTO ----------	CONTROLLATO	TEMPO ATO
01	O = Ordine degli Ingegneri della Provincia di Napoli C = IT	REDATTO	CONTROLLATO	TEMPO ATO
02		REDATTO	CONTROLLATO	TEMPO ATO
03		REDATTO	CONTROLLATO	TEMPO ATO

Questo progetto e' di nostra proprieta' riservata a termine di legge e ne e' vietata la riproduzione anche parziale senza nostra autorizzazione scritta