

**ENGIE BELCASTRO S.r.l.**

**REALIZZAZIONE DI UN IMPIANTO EOLICO DELLA POTENZA DI 37,2 MWp RICADENTE NEL TERRITORIO DI BELCASTRO (CZ) E DELLE RELATIVE OPERE DI CONNESSIONE**

**BFP** Tecnico  
ing. Danilo POMPONIO



**Collaboratori**  
ing. Milena MIGLIORICO  
ing. Giulia CARELLA  
ing. Valentina SAMMARTINO  
ing. Roberto ALBANESE  
ing. Alessia NASCENTE  
ing. Alessia DECARO  
ing. Tommaso MANCINI  
ing. Fabio MASTROSERIO  
ing. Martino LAPENNA  
ing. Mariano MARSEGLIA  
ing. Giuseppe Federico ZINGARELLI  
ing. Dionisio STAFFIERI

**Responsabile commessa**  
ing. Danilo POMPONIO

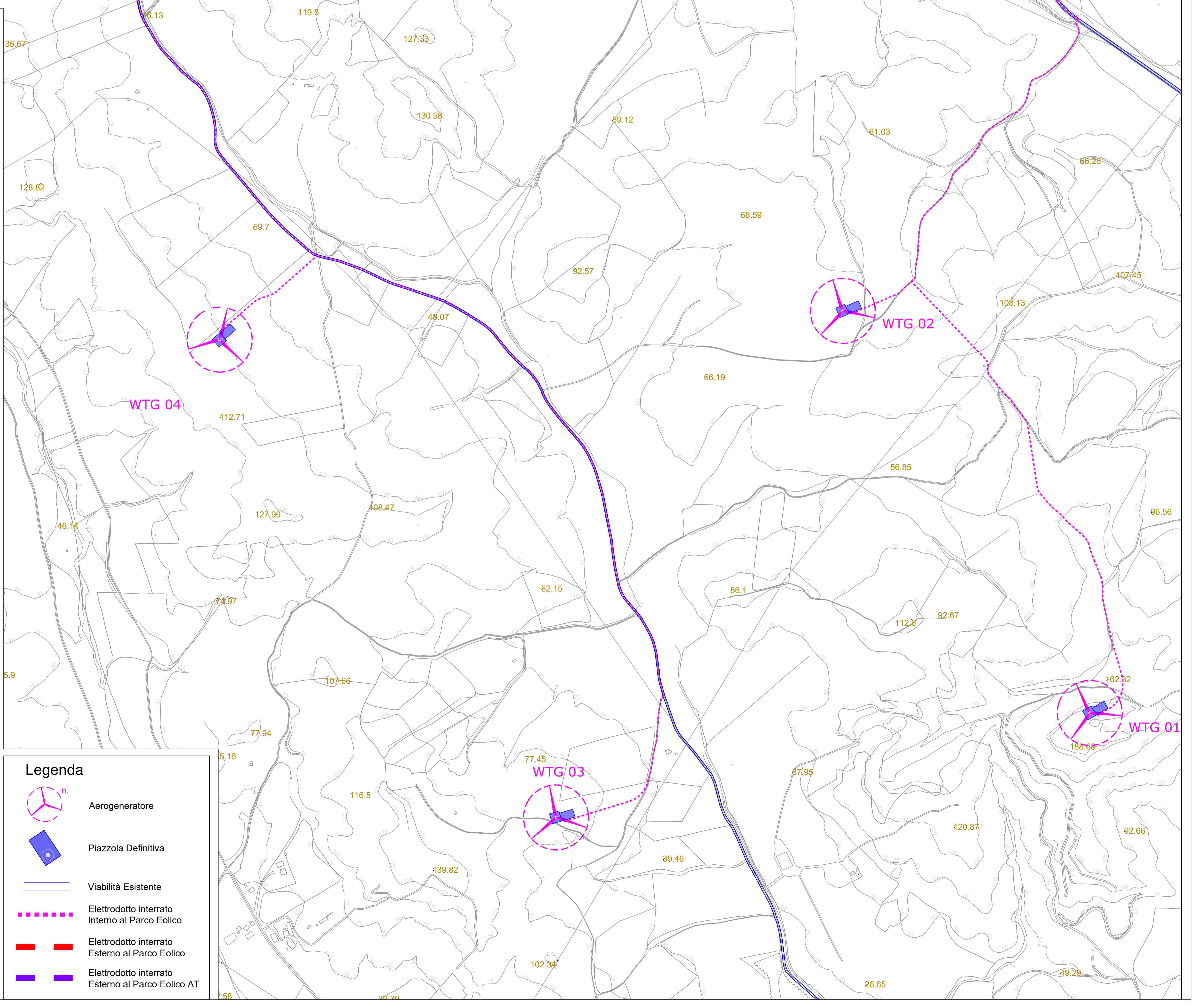
TAVOLA	TITOLO	COMMESSA	TIPOLOGIA
<b>E06</b>	<b>INQUADRAMENTO DEL CAVIDOTTO ESTERNO SU CTR</b>	<b>23007</b>	<b>D</b>
REVISIONE		CODICE ELABORATO	
<b>00</b>		<b>DW23007D-E06</b>	
FOGLIO		SOSTITUISCE	SOSTITUITO DA
<b>1/4</b>			
REV	DATA	MODIFICA	
00	30/08/2023	Prima Emissione	
01			
02			
03			
04			
05			

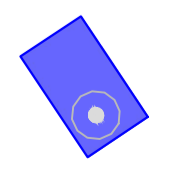
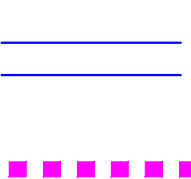
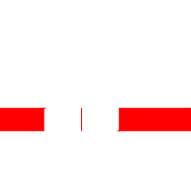
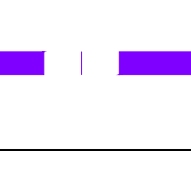

**Legenda**

-  Aerogeneratore
-  Piazzola Definitiva
-  Viabilità Esistente
-  Elettrodotto interrato Interno al Parco Eolico
-  Elettrodotto interrato Esterno al Parco Eolico
-  Elettrodotto interrato Esterno al Parco Eolico AT



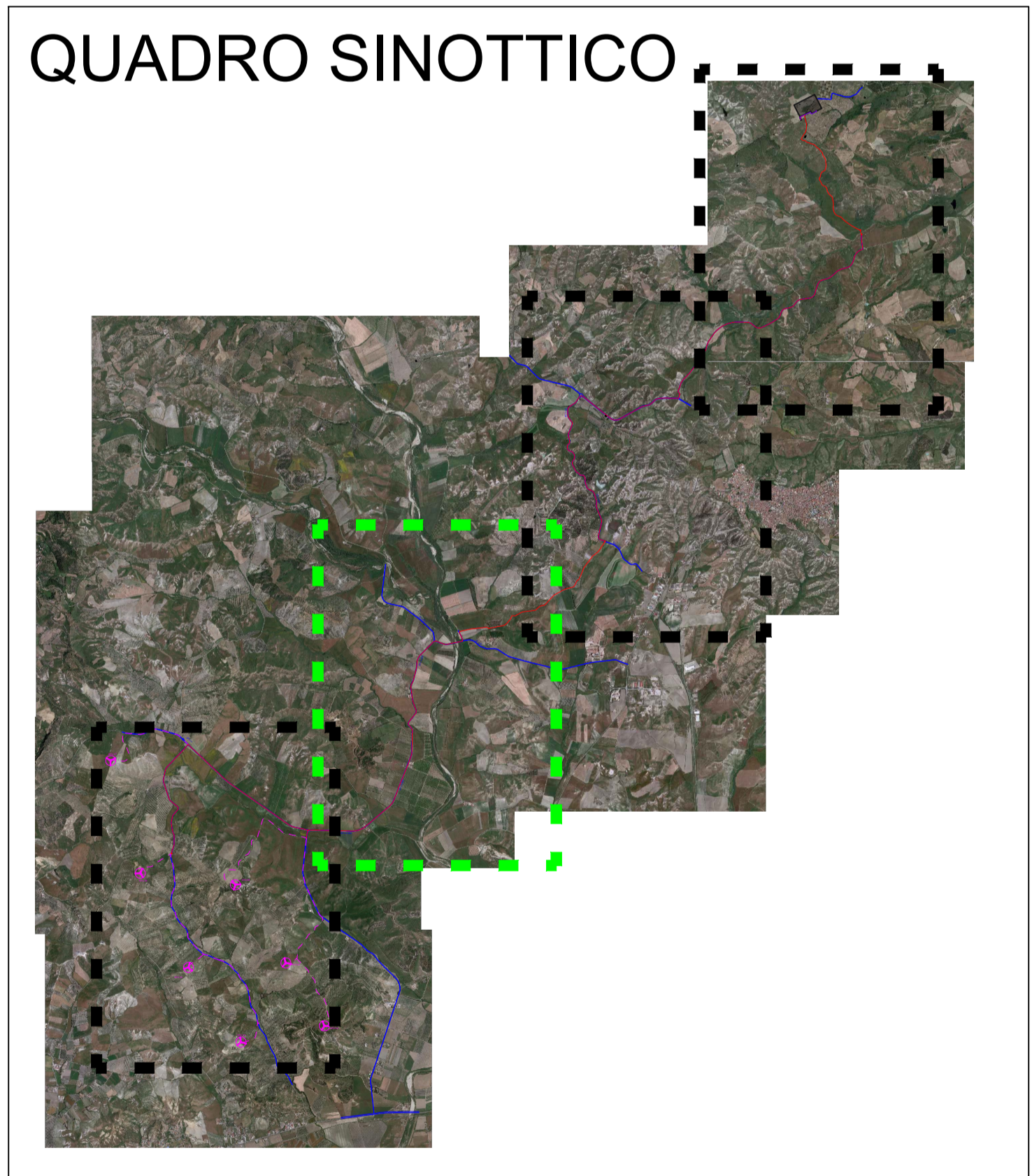
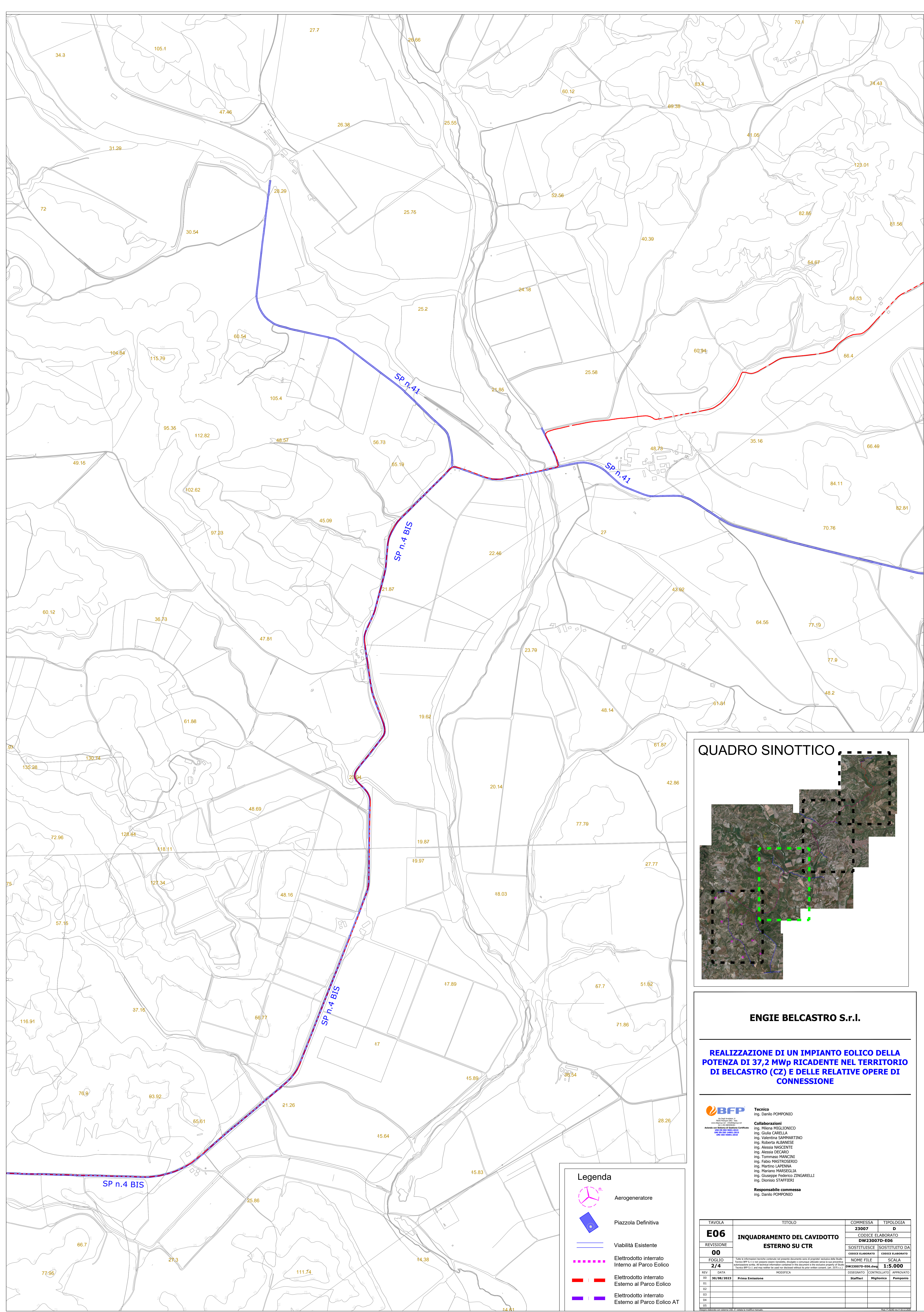

**ENGIE BELCASTRO S.r.l.**

**REALIZZAZIONE DI UN IMPIANTO EOLICO DELLA POTENZA DI 37,2 MWp RICADENTE NEL TERRITORIO DI BELCASTRO (CZ) E DELLE RELATIVE OPERE DI CONNESSIONE**

**BFP** Tecnico  
ing. Danilo POMPONIO

**Collaborazioni**  
ing. Milena MIGLIONICO  
ing. Giulia CARELLA  
ing. Valentina SAMMARTINO  
ing. Roberto ALBANESE  
ing. Alessia NASCENTE  
ing. Alessia DECARO  
ing. Tommaso MANCINI  
ing. Fabio MASTROSERIO  
ing. Martino LAPENNA  
ing. Mariano MARSEGLIA  
ing. Giuseppe Federico ZINGARELLI  
ing. Dionisio STAFFIERI

**Responsabile commessa**  
ing. Danilo POMPONIO

**Legenda**





-  Aerogeneratore
-  Piazzola Definitiva
-  Viabilità Esistente
-  Eietrodotto interrato Interno al Parco Eolico
-  Eietrodotto interrato Esterno al Parco Eolico
-  Eietrodotto interrato Esterno al Parco Eolico AT

TAVOLA	TITOLO	COMMESSA	TIPOLOGIA
<b>E06</b>	<b>INQUADRAMENTO DEL CAVIDOTTO ESTERNO SU CTR</b>	<b>23007</b>	<b>D</b>
REVISIONE		CODICE ELABORATO	
<b>00</b>		<b>DW23007D-E06</b>	
FOGLIO		SOSTITUISCE	SOSTITUITO DA
<b>2/4</b>			
REV	DATA	MODIFICA	DISSEGNA TO
00	30/09/2023	Primo Emisione	Staffieri
01			Migliorico
02			Pomponio
03			
04			
05			



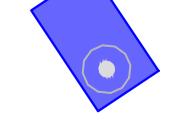
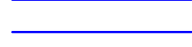

**ENGIE BELCASTRO S.r.l.**

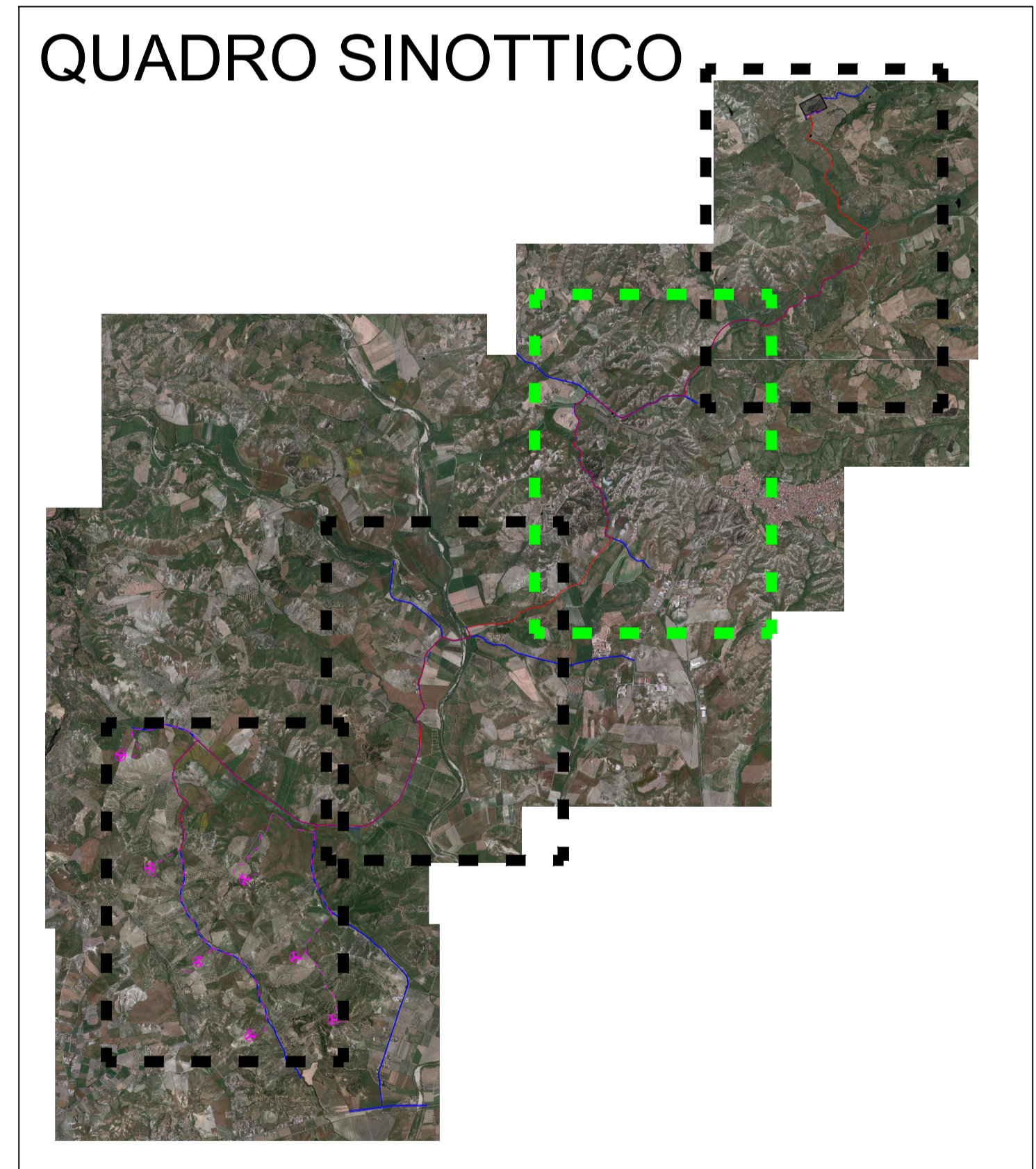
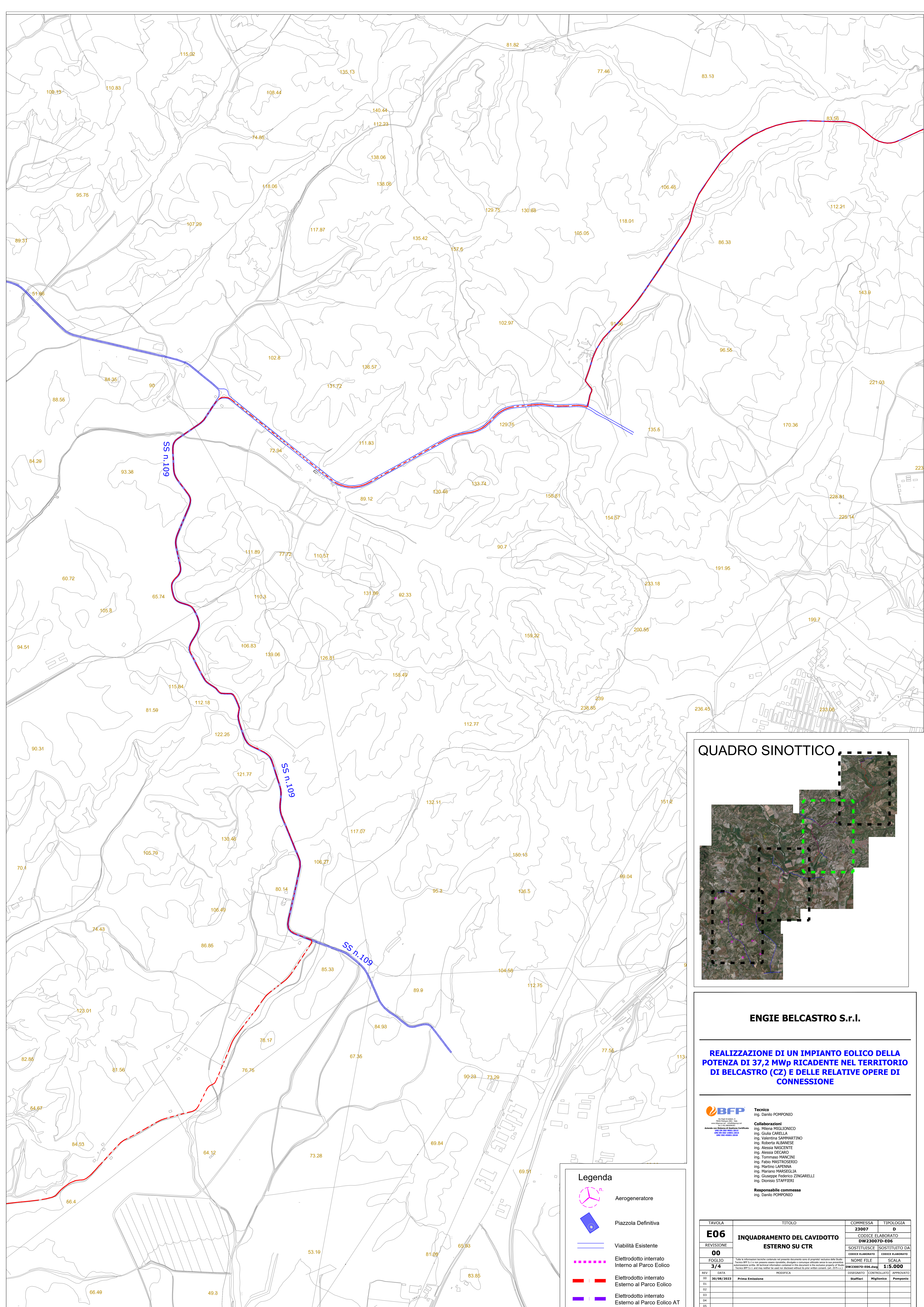
**REALIZZAZIONE DI UN IMPIANTO EOLICO DELLA POTENZA DI 37,2 MWp RICADENTE NEL TERRITORIO DI BELCASTRO (CZ) E DELLE RELATIVE OPERE DI CONNESSIONE**

**BFP** Tecnico  
ing. Danilo POMPONIO

**Collaborazioni**  
ing. Giulia CARELLA  
ing. Valentina SAMMARTINO  
ing. Roberta ALBANESE  
ing. Alessia NASCENTE  
ing. Alessia DECARO  
ing. Tommaso MANCINI  
ing. Fabio MASTROSERIO  
ing. Martina LAPENNA  
ing. Mariano MARSEGLIA  
ing. Giuseppe Federico ZINGARELLI  
ing. Dionisio STAFFIERI

**Responsabile commessa**  
ing. Danilo POMPONIO

**Legenda**

- Aerogeneratore
- Piazzola Definitiva
- Viabilità Esistente
- Elettrodoto interrato Interno al Parco Eolico
- Elettrodoto interrato Esterno al Parco Eolico
- Elettrodoto interrato Esterno al Parco Eolico AT

TAVOLA	TITOLO	COMMESSA	TIPOLOGIA
<b>E06</b>	<b>INQUADRAMENTO DEL CAVIDOTTO ESTERNO SU CTR</b>	<b>23007</b>	<b>D</b>
REVISIONE		CODICE ELABORATO	
<b>00</b>		<b>DW23007D-E06</b>	
FOGLIO		SOSTITUISCE	SOSTITUITO DA
<b>3/4</b>			
REV	DATA	MODIFICA	SCALA
00	30/08/2023	Prima Emissione	1:5.000
01			
02			
03			
04			
05			



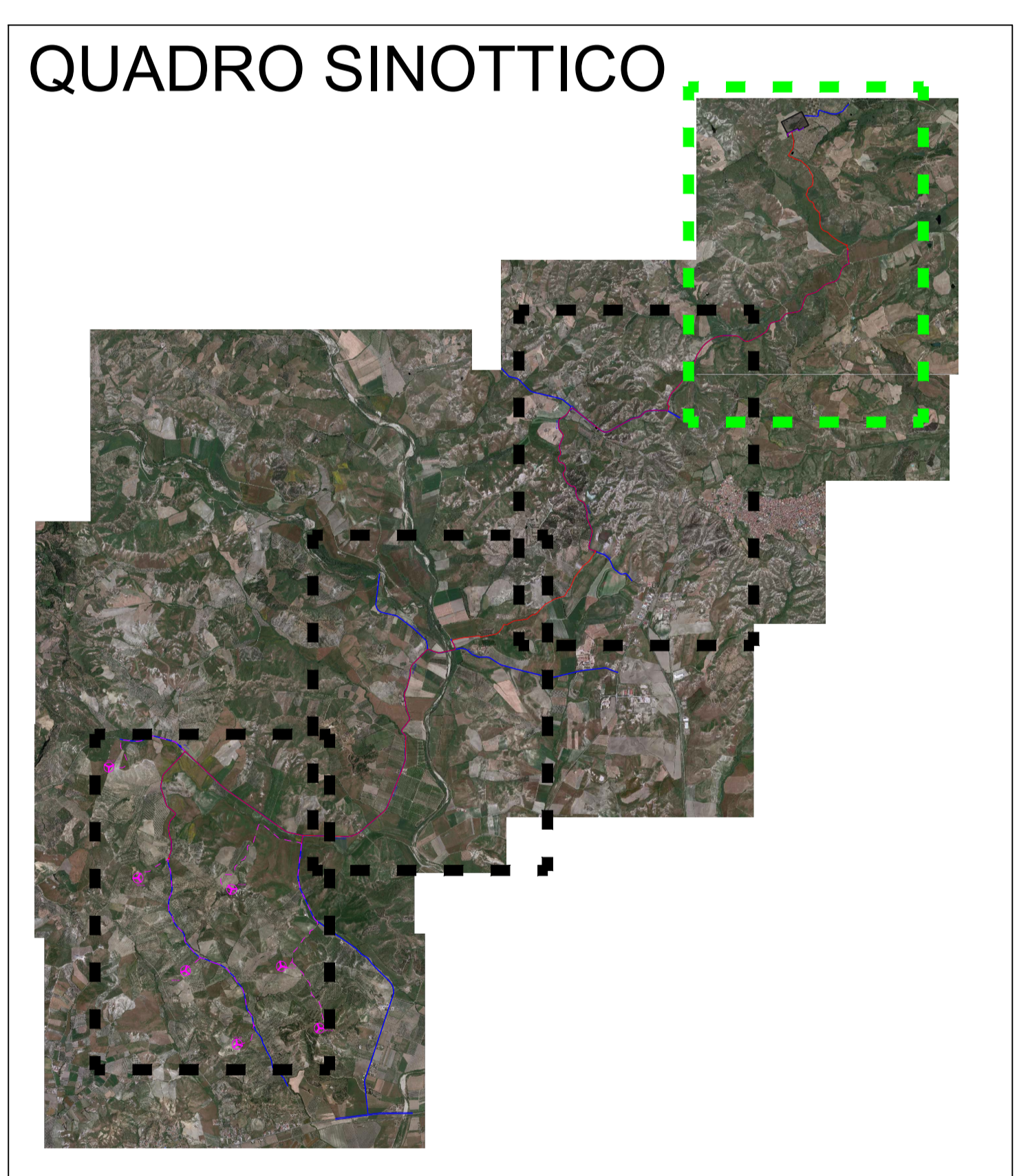
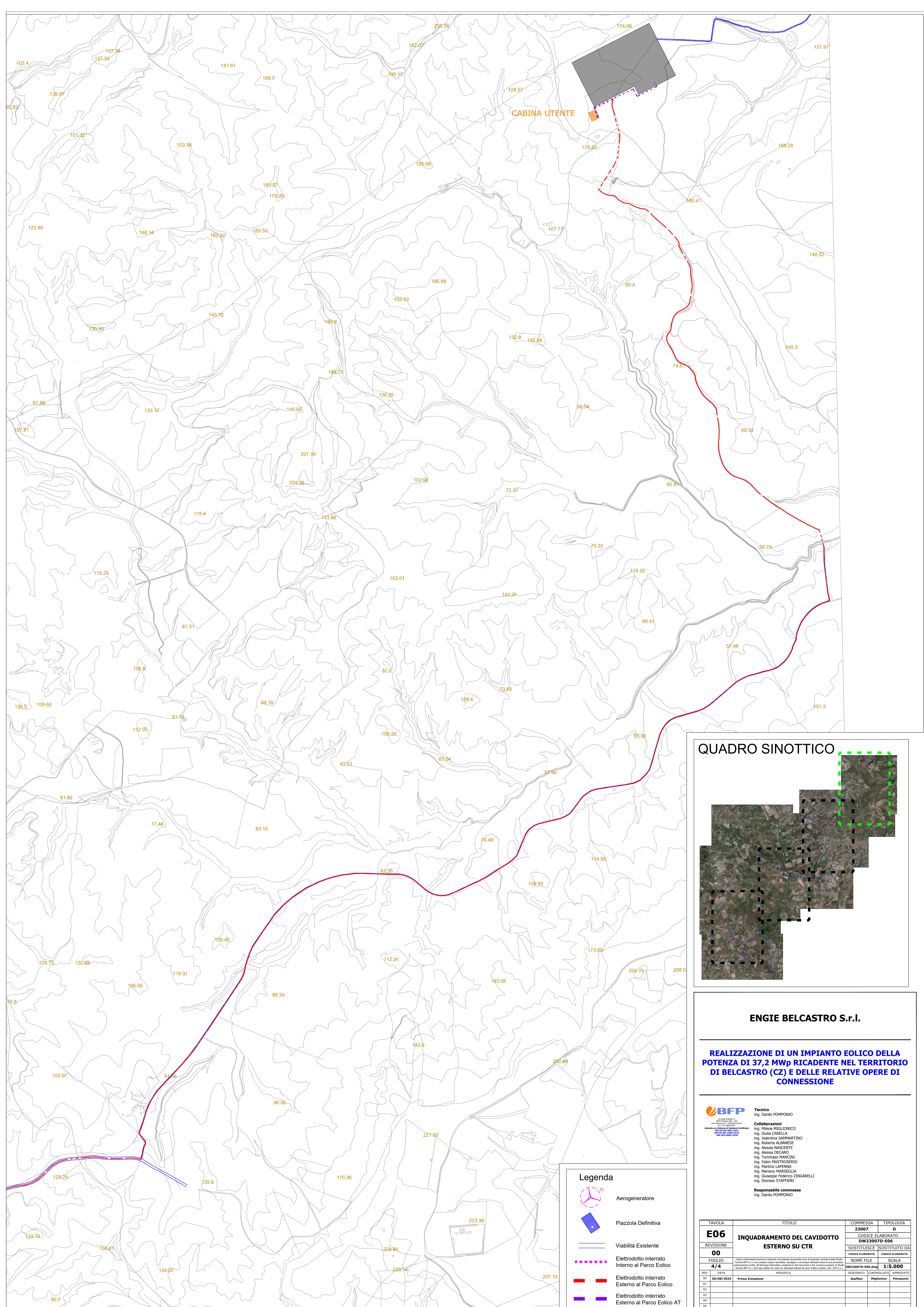

**ENGIE BELCASTRO S.r.l.**

**REALIZZAZIONE DI UN IMPIANTO EOLICO DELLA POTENZA DI 37,2 MWp RICADENTE NEL TERRITORIO DI BELCASTRO (CZ) E DELLE RELATIVE OPERE DI CONNESSIONE**

**BFP** Tecnico  
ing. Danilo POMPONIO

**Collaborazioni**  
ing. Giulia CARELLA  
ing. Valentina SAMMARTINO  
ing. Roberto ALBANESE  
ing. Alessia NASCENTE  
ing. Alessia DECARO  
ing. Tommaso MANCINI  
ing. Fabio MASTROSERIO  
ing. Martina LAPENNA  
ing. Mariano MARSEGLIA  
ing. Giuseppe Federico ZINGARELLI  
ing. Dionisio STAFFIERI

**Responsabile commessa**  
ing. Danilo POMPONIO

- Legenda**
- Aerogeneratore
  - Piazzola Definitiva
  - Viabilità Esistente
  - Elettrodotto interrato Interno al Parco Eolico
  - Elettrodotto interrato Esterno al Parco Eolico
  - Elettrodotto interrato Esterno al Parco Eolico AT

TAVOLA	TITOLO	COMMESSA	TIPOLOGIA
<b>E06</b>	<b>INQUADRAMENTO DEL CAVIDOTTO ESTERNO SU CTR</b>	<b>23007</b>	<b>D</b>
REVISIONE		CODICE ELABORATO	
<b>00</b>		<b>DW23007D-E06</b>	
FOGLIO		SOSTITUISCE	SOSTITUITO DA
<b>4/4</b>			
REV	DATA	MODIFICA	NOME FILE
00	30/09/2023	Prima Emissione	DW23007D-E06-000
01			1:5.000
02			
03			
04			
05			