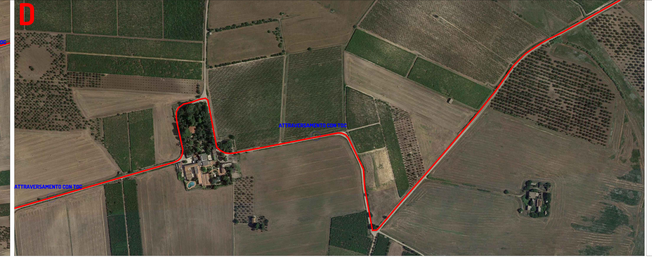

Legenda

- Recinzione impianto Fotovoltaico
- Cavidotto di collegamento

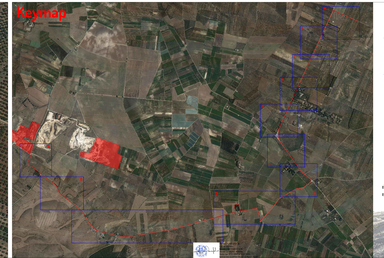

PROGETTO PER LA REALIZZAZIONE DI UN NUOVO IMPIANTO FOTOVOLTAICO DI CAYA E DELLE RELATIVE OPERE DI CONNESSIONE ALLA RTN
LOCALITA' JACOZ DI RIO E PEDDI VILLANI
COMUNE DI SAN VITO DEI NORMANNI (BR)
DENOMINAZIONE IMPIANTO - PARCO RURALE JACOZ DE RIO
POTENZA NOMINALE 19,8 MWp

PROGETTO DEFINITIVO - SIA

PROGETTAZIONE E SIA

RTI capogruppo
hpe SOLUTIONS
Via Ugo Foscolo n.3
Ing. Antonio Lacarbonara
Ing. Antonio Lacarbonara
Ing. Andrea Gentile
Ing. Andrea Gentile
Ing. Fabio Mario Pio

RTI mandante
EVC
Via Ugo Foscolo n.3
Ing. Fabio Mario Pio
Ing. Fabio Mario Pio
Ing. Antonio Lacarbonara

GEOLOGIA
geol. Luigi Ventricelli

ACUSTICA
Ing. Antonio Lacarbonara

AGRONOMIA, NATURA E BIODIVERSITÀ
dott.ssa Luigi Ventricelli

ED.2 OPERE DI CONNESSIONE

ED.2.2 Cavidotto Vettoriamento - Planimetria generale di inquadramento su CTR

REV.	DATA	DESCRIZIONE
00	10/23	PRIMA EMISSIONE